

# **CORTE ZEBU**

## **2023 - 2024**

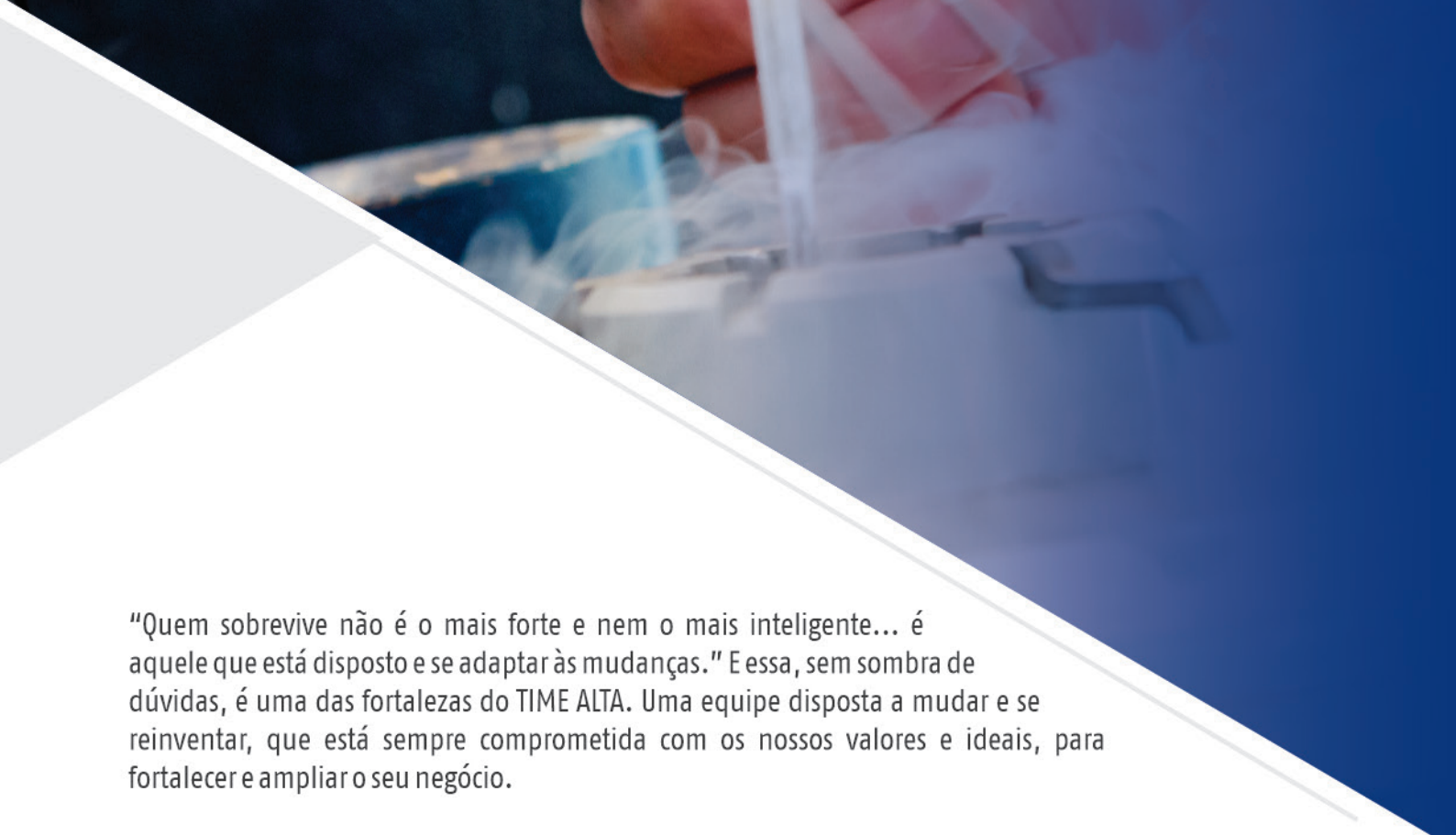



"Quem sobrevive não é o mais forte e nem o mais inteligente... é aquele que está disposto e se adaptar às mudanças." E essa, sem sombra de dúvidas, é uma das fortalezas do TIME ALTA. Uma equipe disposta a mudar e se reinventar, que está sempre comprometida com os nossos valores e ideais, para fortalecer e ampliar o seu negócio.

Reflexo dessa confiabilidade é que a Alta se mantém na liderança mundial do melhoramento genético bovino e que um terço do mercado brasileiro investe na genética que distribuímos e, principalmente, acredita em nossos produtos, programas e serviços. A Alta comercializa genética, mas nunca se limitou a isso. Diariamente, buscamos ir além. Nosso compromisso é de trazer soluções inteligentes e inovadoras para gerar frutos cada vez melhores, com consciência, cuidado, sustentabilidade e responsabilidade, priorizando e planejando o futuro da pecuária brasileira.

Nas próximas páginas, você terá a oportunidade de conhecer a nossa seleção genética de touros para que possa tomar as melhores decisões de acordo com o perfil, necessidades e objetivos de sua propriedade.

Avalie com critério as opções e conheça os nossos programas e serviços, que têm o objetivo de potencializar os resultados dessa genética superior que disponibilizamos a você. Com certeza, há excelentes opções e ideias para o sucesso do seu negócio.

Qualquer dúvida, não hesite em nos procurar para buscar informações e trocar opiniões com os nossos técnicos, que são especialistas no assunto, antes de tomar sua decisão. É esse o papel de uma empresa que não hesita em oferecer o que há de melhor e caminha sempre ao seu lado, se reinventando em busca do seu sucesso.

**Conte sempre conosco!**



**Heverardo Resende de Carvalho**  
Diretor Alta Brasil





Nossa equipe tem verdadeira **PAIXÃO** em levar a você as melhores soluções genéticas.

Nós impulsionamos o verdadeiro **IMPACTO**, a verdadeira **CONEXÃO** e o verdadeiro **PROGRESSO**.

Somos a Alta e somos **VERDADEIRAMENTE AZUL!**

## CADEIA DE VALORES

### MISSÃO

Construir relacionamentos de longo prazo, criar valor para nossos clientes, melhorar a lucratividade de cada rebanho e entregar genética de confiança, além de produtos, programas e serviços de alta qualidade.

### VISÃO

Tornar-se a marca global que seja a melhor escolha para produtores progressivos dos segmentos de leite e corte.

### VALORES

**FOCO:** Perseguimos nossos objetivos com determinação.

**PESSOAS E COMPETÊNCIAS:** Fazemos das pessoas e do desenvolvimento de suas competências um diferencial da Alta.

**COESÃO:** Trabalhamos alinhados e de forma harmônica, visando alto desempenho e alcance dos objetivos em comum.

**DINAMISMO:** Responderemos às oportunidades com prontidão e agilidade.

**RELACIONAMENTO:** Buscamos relacionamentos saudáveis e de longo prazo com nossos clientes, parceiros e comunidade.

**COMUNICAÇÃO:** Primamos pela comunicação clara, franca e extensiva com todos.



# NOSSOS PRODUTOS, PROGRAMAS E SERVIÇOS

Alta oferece programas e serviços para a melhoria genética do seu rebanho. Lucratividade máxima no investimento em genética através de um pacote tecnológico completo aos produtores do nosso país.



Programa de gado de corte que identifica os melhores reprodutores do mundo, focado em atender as mais diversas demandas do mercado.



Programa de produção in vitro, transferência de embriões, utilização de sêmen sexado, congelamento direto (DT), são ferramentas disponíveis para os criadores que procuram alcançar objetivos específicos de produção e reprodução. Além disso, potencializar ainda mais o avanço genético de sua fazenda.



Sistema que dá acesso aos clientes Alta a técnica de IATF com profissionais especializados em reprodução e em programas de IATF.



Os touros com esta identificação passam por rigoroso sistema de avaliação à campo, que aumentam as taxas de concepção em seu rebanho, consequentemente aumentando a rentabilidade.



Programa que avalia o desempenho da progênie de touros de corte da Alta em cruzamento industrial, através de medidas fenotípicas, as quais são transformadas em DEPs.



Planejamento construído pelo técnico da Alta juntamente com o produtor. A partir de uma análise do rebanho e dos objetivos da propriedade é traçado um planejamento genético utilizando os melhores touros para atender as necessidades e objetivos específicos do rebanho.



Uma forma de multiplicar rapidamente a genética de touros superiores é através da industrialização de sêmen desses indivíduos previamente reconhecidos com alto potencial melhorador.



# FALE COM NOSSOS REPRESENTANTES

## ▲ ACRE

### RIO BRANCO

Ronaldo Dessotti

acre@altagenetics.com.br

(68) 3221-1106 / (68) 99985-6764

## ▲ ALAGOAS

### MACEIÓ

José Joaquim Sacramento

maceio@altagenetics.com.br

(82) 99639-1460 / (82) 98176-1460

(82) 99694-9936

## ▲ AMAZONAS

### MANAUS

Emílio Afonso da Silva Filho

manaus@altagenetics.com.br

(92) 99128-0364 / (92) 99139-7097

## ▲ BAHIA

### BARREIRAS

João Daniel K. Chibiaque

Johnny Fussuma

### EUNÁPOLIS

Jared Fernandes Meira

### FEIRA DE SANTANA

Ionice de Freitas Barbosa

### GUANAMBI

Luis André Cardoso Ledo

### ITABUNA

Gustavo A. P. Almeida

barreiras@altagenetics.com.br

(77) 99979-3367 / (77) 3613-3520

(77) 99971-2498

eunapolis@altagenetics.com.br

(73) 98149-8148 / (73) 3261-2209

feiradesantana@altagenetics.com.br

(75) 99132-6055 / (75) 3211-3000

guanambi@altagenetics.com.br

(77) 99962-1778

itabuna@altagenetics.com.br

(73) 99919-9779 / (73) 99130-9779

(73) 98217-9779

smvitoria@altagenetics.com.br

(79) 99938-1212 / (77) 98161-0770

itapetinga@altagenetics.com.br

(77) 98808-7833

teixeiradefreitas@altagenetics.com.br

(73) 99985-8832

vconquista@altagenetics.com.br

(77) 3422-5064 / (77) 99135-9086

(77) 98822-6754

### SANTA MARIA DA VITORIA

Andre Costa Azevedo Dias

### ITAPETINGA

Thiago Almeida Roseira

### TEIXEIRA DE FREITAS

Ronaldo Barbeitos Júnio

### VITÓRIA DA CONQUISTA

Antônio Silva Martins

Dil

## ▲ CEARÁ

### CEARÁ

Ahed Farias

ceara@altagenetics.com.br

(85) 99994-7701 / (85) 997509703

## ▲ DISTRITO FEDERAL

### BRASÍLIA

Stefan Dörr

brasil@altagenetics.com.br

(61) 99975-7406

## ▲ ESPÍRITO SANTO

### ESPÍRITO SANTO

Marcos Tadeu Reis Lamas

### LINHARES

Fabrizio Ceolin

epsanto@altagenetics.com.br

(31) 98622-2981 / (27) 99978-2981

linhares@altagenetics.com.br

(27) 99840-4021 / (27) 99639-8649

(27) 99956-9325

## ▲ GOIÁS

### APARECIDA DE GOIÂNIA

Rogério Abreu de Assis

(MASTERVET)

### GOIÂNIA

Cria Fértil

aparecida@altagenetics.com.br

(62) 99989-4735 / (62) 3264-7473

goiania@altagenetics.com.br

(62) 99832-7771 / (62) 3233-3002

(62) 99975-0003

goiassul@altagenetics.com.br

(64) 99922-1425

mineiros@altagenetics.com.br

(64) 99989-2569 / (64) 3661-7902

(64) 9606-2188

oestegoiano@altagenetics.com.br

(62) 98221-0101

planaltocentral@altagenetics.com.br

(62) 3215-0958 / (62) 99163-4758

(62) 98610-1500 / (62) 99660-2523

### GOIÁS SUL

Romulo Borges Silva

### MINEIROS

Lageado Biotec. e Pecuária Lt.

Getúlio Carvalho

### OESTE GOIANO

Ítalo Rodrigues Vieira

### PLANALTO CENTRAL

Edmarcos e Marlon

(Supporte Agronegócios)

## RIO VERDE

Silvio Gondin Dutra

### VALE DO ARAGUAIA

Geraldo Luiz Nunes

rioverde@altagenetics.com.br

(64) 99987-8404 / (64) 3621-5391

valedoaraguaia@altagenetics.com.br

(34) 99815-5957

## ▲ MARANHÃO

### IMPERATRIZ

Bergson Chagas

imperatriz@altagenetics.com.br

(99) 99122-2452 / (99) 99198-9193 /

(99) 99977-1219

santaines-ma@altagenetics.com.br

(98) 98131-7440

## SANTA INÊS

Kaerton Soares Campelo

## ▲ MATO GROSSO

### ALTA FLORESTA

Claudeomir Corcino da Rocha

### ÁGUA BOA

Flávio Alves dos Santos

### BARRA DO GARÇAS

Teccria

Alexsandro Munaretto

### CONFRESA

João Antônio Pozzobon

### CUIABÁ NORTE

André Velho

altafloresta@altagenetics.com.br

(66) 98429-5993 / (66) 3521-3738

aguaboa@altagenetics.com.br

(66) 98437-6441 / (66) 98437-4395

bgarca@altagenetics.com.br

(66) 3401-7014

(66) 99937-3057

confresa@altagenetics.com.br

(66) 98121-6441 / (66) 98451-2459

cuiaba@altagenetics.com.br

(66) 99936-1004 / (66) 3544-0688

(66) 99995-5282

cuiabasul@altagenetics.com.br

(65) 99283-6227 / (65) 3623-5524

(65) 99935-0164

juina@altagenetics.com.br

(66) 99955-3311 / (66) 99965-9464

(66) 3566-2774

matupa@altagenetics.com.br

(66) 99635-9992

mirassoldoeste@altagenetics.com.br

(65) 99974-4912

novaxavantina@altagenetics.com.br

(66) 99997-2215 / (66) 99998-8668

pontes.lacerda@altagenetics.com.br

(65) 99619-2879 / (65) 3266-6103

(65) 99225-1500

vilarica@altagenetics.com.br

(66) 8438-8294 / (66) 98405-2282

(66) 98453-5969

### CUIABÁ SUL

Amauri Antônio Piva

### JUÍNA

Cria Consultoria Pecuária

### MATUPÁ

Parceiros Agronegoc. Com. Ltda

### MIRASSOL DO OESTE

Giuliano da Silva Cruz

### NOVA XAVANTINA

Fertymais

### PONTES E LACERDA

Total Rural Representações

## VILA RICA

Arrobavet Assist. Téc. Veterinária

## ▲ MATO GROSSO DO SUL

### CAMPO GRANDE

Jair Assis

cgrande@altagenetics.com.br

(67) 3383-6000 / (67) 99984-9007

(18) 99723-8316

## ▲ MINAS GERAIS

### ARAÇUAÍ

Leonardo Sicupira

### BELO HORIZONTE - NORTE

Mauro Silva

### BELO HORIZONTE - SUL

Paulo José Moraes Vasconcelos

aracuai@altagenetics.com.br

(33) 98832-5125 / (33) 98413-6681

bhnorte@altagenetics.com.br

(31) 99976-8370 / (31) 3422-0293

bhsul@altagenetics.com.br

(35) 99978-5479 / (31) 3342-3666

(31) 99978-5479

bsucesso@altagenetics.com.br

(35) 99180-2210

cajuri@altagenetics.com.br

(31) 99906-4839

(31) 98394-2146

carmorc@altagenetics.com.br

(35) 99858-4137 / (35) 3561-1583

cminas@altagenetics.com.br

(31) 99772-9351 / (31) 3714-1637

(31) 98473-0749

### BOM SUCESSO

Marco Túlio Resende Reis

### CAJURI

Antônio Maria S. Araújo Júnior

Ângelo Rigueira

### CARMO DO RIO CLARO

Claumi Pio Villela Júnior

### CENTRAL DE MINAS

Wilson Mendes Mota

# FALE COM NOSSOS REPRESENTANTES

## **CENTRO OESTE DE MINAS**

André Guimarães Martins  
**CONSELHEIRO LAFAIETE**  
José Marcelo Evangelista Maia  
**CRISTIANO OTONI**  
Caio Henrique Castro  
**GOVERNADOR VALADARES**  
José Eduardo Martins Guedes  
**GUIMARÂNIA**  
Eder Jose Alves  
Euzebio Jacinto Rosa  
Helbert H. Pereira Martins  
**ITANHANDU**  
Rodrigo Aparecido Ribeiro  
**ITUIUTABA**  
José Gouveia Filho (RURALPEC)  
**JOÃO PINHEIRO**  
Paulo Sergio A. De Oliveira Júnior  
**JUIZ DE FORA**  
Sérgio Barone  
**LAVRAS**  
Luciano Lucinda Chaves Cintra  
Adail Chaves Cintra  
**LEOPOLDINA**  
Danilo Lima Guerra

## **MATIPÓ**

Vinícius Alves Pereira

## **MONTES CLAROS**

Marcílio Dias Mariz

## **PATOS DE MINAS**

Eugênio Pacelli Silveira Cyrino  
Marcelo Fernandes  
Rui Fernandes  
Danilo Fernandes

## **PATROCÍNIO**

Tamires Soares de Assis

## **POUSO ALEGRE**

Paulo Vitor Carneiro Caetano

## **POMPEU**

Daniel Augusto Ribeiro Maciel

## **SANTA VITÓRIA**

Nathália Silva Miranda

## **SÃO GONÇALO DO SAPUCAÍ**

Paulo José B. de Siqueira

## **SÃO JOÃO DEL REI**

Milton Tadeu Carvalho Costa

## **TEÓFILO OTONI**

Walter Laender

## **UBERABA**

Sérgio Luiz Faina

## **UBERLÂNDIA**

Rodrigo Borges Marques

## **▲ PARÁ**

### **ALTAMIRA**

David Andrade de Araújo

### **BELÉM**

Guilherme Minssen

### **JACUNDÁ**

Aldo Vagner da Silva Junior

[centrooestemg@altagenetics.com.br](mailto:centrooestemg@altagenetics.com.br)

(35) 99920-9111

[clafaiete@altagenetics.com.br](mailto:clafaiete@altagenetics.com.br)

(31) 3738-1350 / (31) 99762-2020

[cristianoootoni@altagenetics.com.br](mailto:cristianoootoni@altagenetics.com.br)

(31) 98513-9777

[gvaladares@altagenetics.com.br](mailto:gvaladares@altagenetics.com.br)

(33) 98860-7329

[guimarania@altagenetics.com.br](mailto:guimarania@altagenetics.com.br)

(34) 99951-1208

(34) 98833-7256

(34) 99810-7021

[itanhandu@altagenetics.com.br](mailto:itanhandu@altagenetics.com.br)

(35) 99700-5445 / (35) 3361-1701

[ituiutaba@altagenetics.com.br](mailto:ituiutaba@altagenetics.com.br)

(34) 99668-1021 / (34) 3271-5800

[juizdefora@altagenetics.com.br](mailto:juizdefora@altagenetics.com.br)

(38) 9 9991-0990 / (38) 9 9822-4393

[juizdefora@altagenetics.com.br](mailto:juizdefora@altagenetics.com.br)

(32) 99982-6805

[lavras@altagenetics.com.br](mailto:lavras@altagenetics.com.br)

(35) 98837-6942 / (35) 99989-6942

(35) 98863-6437

[leopoldina@altagenetics.com.br](mailto:leopoldina@altagenetics.com.br)

(32) 99955-6007 / (32) 3449-4334

(32) 98899-4334

[matipo@altagenetics.com.br](mailto:matipo@altagenetics.com.br)

(31) 9 9669-0748

[montesclaros@altagenetics.com.br](mailto:montesclaros@altagenetics.com.br)

(38) 99988-1721

[pminas@altagenetics.com.br](mailto:pminas@altagenetics.com.br)

(34) 3821-0779 / 99975-2698 / 99653-7511

(34) 99975-9232

(34) 99975-2010 / (34) 99912-0349

(34) 99695-2634

[patrocinio@altagenetics.com.br](mailto:patrocinio@altagenetics.com.br)

(34) 99809-6163

[pousoalegre@altagenetics.com.br](mailto:pousoalegre@altagenetics.com.br)

(35) 99823-4233

[pompeu@altagenetics.com.br](mailto:pompeu@altagenetics.com.br)

(37) 99907-6581

[santavitoria@altagenetics.com.br](mailto:santavitoria@altagenetics.com.br)

(34) 99666-4883

[sgsapucaia@altagenetics.com.br](mailto:sgsapucaia@altagenetics.com.br)

(35) 99965-2605

[saiojoodelrei@altagenetics.com.br](mailto:saiojoodelrei@altagenetics.com.br)

(35) 99735-8091

[teofilootoni@altagenetics.com.br](mailto:teofilootoni@altagenetics.com.br)

(33) 3521-6239 / (33) 99985-1271

(33) 99993-5941

[uberaba@altagenetics.com.br](mailto:uberaba@altagenetics.com.br)

(34) 3336-4962 / (34) 99960-0165

(34) 99194-9720

[uberlandia@altagenetics.com.br](mailto:uberlandia@altagenetics.com.br)

(34) 3216-8568 / (34) 99781-2666

[altamira@altagenetics.com.br](mailto:altamira@altagenetics.com.br)

(93) 99144-7000 / (93) 3515-2000

(93) 99135-3005

[belem@altagenetics.com.br](mailto:belem@altagenetics.com.br)

(91) 99987-9062

[jacunda@altagenetics.com.br](mailto:jacunda@altagenetics.com.br)

(94) 99254-9554 / (94) 3345-1023

(94) 99139-7473

## **MARABÁ**

Hilário Ferrari

Tânia Oliveira

## **NOVO PROGRESSO**

Lageado - Biotec. e Pecuária

Felipe Freitas

## **ORIXIMINA**

Cayo Guerreiro Almeida

## **PARAGOMINAS**

Heliane Neri

## **SANTANA DO ARAGUAIA**

Vinícius Bento Costa

## **XINGU**

Aliesio Candido Chagas

## **XINGUARA**

Marcos Vinicius C. Moreira

## **▲ PARANÁ**

### **CAMPO MOURÃO**

Edmilson Antonio Borsato

### **CARAMBÉ**

Gilberto Georg Degger

### **CASTRO**

Menelau Murilo Matos

### **CORNÉLIO PROCÓPIO**

Fábio Mauro Segabinazzi Jr.

Thiago Squiabel Masceo

### **FRANCISCO BELTRÃO**

Antonio Magri

Sedimar Damasceno Carneiro

Cleverson Caldas Juncos

### **GUARAPUAVA**

Oswaldo André Taborda Portella

### **LONDRINA**

Rêmolo Rey Quesada

### **MARINGÁ**

Walcir de Paula Barbos

### **MARECHAL CÂNDIDO RONDON**

Erich Botan

## **▲ PERNAMBUCO**

### **RECIFE**

Francisco Hermano

## **▲ RIO DE JANEIRO**

### **CAMPOS**

Leonni Dascani Zini Moreira

### **RIO DE JANEIRO**

Jarbas Jose Sabino

## **▲ RIO GRANDE DO SUL**

### **DOM PEDRITO**

Fábio Barreto

### **FREDERICO WESTPHALEN**

Laudio Weiss

### **PELOTAS**

Diego Ferreira

[maraba@altagenetics.com.br](mailto:maraba@altagenetics.com.br)

(94) 99223-1793

(94) 99161-0184

(94) 98127-1399

[novoprogresso@altagenetics.com.br](mailto:novoprogresso@altagenetics.com.br)

(93) 3528-0181 / (93) 98102-5028

(93) 98404-8483

[oriximina@altagenetics.com.br](mailto:oriximina@altagenetics.com.br)

(93) 99149-3767

[paragominas@altagenetics.com.br](mailto:paragominas@altagenetics.com.br)

(91) 99130-4320 / (91) 99102-0221

[araguaia@altagenetics.com.br](mailto:araguaia@altagenetics.com.br)

(94) 99293-5353 / (93) 99627-6424

[xingu@altagenetics.com.br](mailto:xingu@altagenetics.com.br)

(94) 99272-2459 / (94) 98124-9767

[xinguara@altagenetics.com.br](mailto:xinguara@altagenetics.com.br)

(94) 9152-4741

[campomourao@altagenetics.com.br](mailto:campomourao@altagenetics.com.br)

(44) 99944-1589 / (44) 3017-1589

(44) 99978-0771

[carambei@altagenetics.com.br](mailto:carambei@altagenetics.com.br)

(42) 99943-5731

[castro@altagenetics.com.br](mailto:castro@altagenetics.com.br)

(42) 98825-1893 / (42) 99929-0929

[cornelio.procopio@altagenetics.com.br](mailto:cornelio.procopio@altagenetics.com.br)

(43) 99109-1212 / 3132-1264 / 99975-0260

(43) 3132-1264 / 99923-8091 / 99181-8091

[fbeltrao@altagenetics.com.br](mailto:fbeltrao@altagenetics.com.br)

(46) 99911-4159

(46) 3224-4783 / 99111-9363

(46) 99978-0754

[guarapuava@altagenetics.com.br](mailto:guarapuava@altagenetics.com.br)

(41) 3190-0000 / (41) 99996-0591

[londrina@altagenetics.com.br](mailto:londrina@altagenetics.com.br)

(43) 3337-7997 / (43) 99975-3338

(43) 99849-0075

[londrinamaringa@altagenetics.com.br](mailto:londrinamaringa@altagenetics.com.br)

(44) 98411-2707

[rondon@altagenetics.com.br](mailto:rondon@altagenetics.com.br)

(45) 99911-1907 e (45) 99942-0904

[recife@altagenetics.com.br](mailto:recife@altagenetics.com.br)

(81) 99225-5704 / (81) 3334-0800

(81) 99111-2658

[campos@altagenetics.com.br](mailto:campos@altagenetics.com.br)

(22) 99978-8463 / (22) 99846-4862

[rjaneiro@altagenetics.com.br](mailto:rjaneiro@altagenetics.com.br)

(24) 98154-1688

[dompedrito@altagenetics.com.br](mailto:dompedrito@altagenetics.com.br)

(53) 3243-1199 / (53) 99972-3727

[fredericow@altagenetics.com.br](mailto:fredericow@altagenetics.com.br)

(55) 99932-5379 / (55) 98456-2986

[pelotas@altagenetics.com.br](mailto:pelotas@altagenetics.com.br)

(53) 99966-5171 / (53) 99134-6933

(53) 3305-2854 / (53) 99134-6933



# FALE COM NOSSOS REPRESENTANTES

## **PORTO ALEGRE**

Giovane Moraes Gil

## **SANTA MARIA**

David de Leon Batista

## **SANTA ROSA**

Valério Paim de Avellar

## **TAPEJARA**

Eduardo Berton Oliveira

Felipe Secco

## **TEUTÔNIA**

Daniel Storck

Augusto Beneduzi

Douglas Rubenich

[portoalegre@altagenetics.com.br](mailto:portoalegre@altagenetics.com.br)

(51) 99957-0356

[santamaria@altagenetics.com.br](mailto:santamaria@altagenetics.com.br)

(55) 99609-7457 (Cidade de Santiago)

[santarosa@altagenetics.com.br](mailto:santarosa@altagenetics.com.br)

(55) 98115-8750 / (55) 98115-7000

[tapejara@altagenetics.com.br](mailto:tapejara@altagenetics.com.br)

(54) 3344-3188 / (54) 99982-4430

(54) 99933-0289

[teutonia@altagenetics.com.br](mailto:teutonia@altagenetics.com.br)

(51) 99656-8388

(51) 99881-5041

(51) 99675-0764

## **▲ RORAIMA**

## **RORAIMA**

Markis Suel Moraes Borges

[roraima@altagenetics.com.br](mailto:roraima@altagenetics.com.br)

(95) 99136-7065

## **▲ RONDÔNIA**

## **RONDÔNIA**

Rodrigo Esteves Ferri

[rondonia@altagenetics.com.br](mailto:rondonia@altagenetics.com.br)

(69) 99963-0681 / (69) 3535-2185

## **▲ SANTA CATARINA**

## **BRÃO DO NORTE**

Nilton Tenfen Loch

## **CAPINZAL**

Alan Fernando Belotto

## **CONCÓRDIA**

Renan Zuanazzi

## **MARAVILHA**

Joice Mariliane Grape

## **SANTA CATARINA**

Max Frischmann

[bracodonorte@altagenetics.com.br](mailto:bracodonorte@altagenetics.com.br)

(48) 99839-4939 / (48) 99956-1371

[capinzal@altagenetics.com.br](mailto:capinzal@altagenetics.com.br)

(49) 99994-9486

[concordia@altagenetics.com.br](mailto:concordia@altagenetics.com.br)

(49) 99987-1775

[maravilha@altagenetics.com.br](mailto:maravilha@altagenetics.com.br)

(46) 99921-8622

[santacatarina@altagenetics.com.br](mailto:santacatarina@altagenetics.com.br)

(41) 99644-7220 / (41) 3339-0031

(49) 99977-1025

[santacatarinacorte@altagenetics.com.br](mailto:santacatarinacorte@altagenetics.com.br)

(49) 99972-0577

[timbosc@altagenetics.com.br](mailto:timbosc@altagenetics.com.br)

(47) 99156-0633 / (47) 99640-0580

## **▲ SÃO PAULO**

## **ARAÇATUBA**

Escritório

Ayrton Trentin

## **BATATAIS**

Bruno Henrique Nunes

## **BAURU**

Ricardo Campagnollo

Rafael Georgete

[aracatuba@altagenetics.com.br](mailto:aracatuba@altagenetics.com.br)

(18) 99712-5116

(18) 99712-5117

[batatais@altagenetics.com.br](mailto:batatais@altagenetics.com.br)

(16) 99771-1039

[bauru@altagenetics.com.br](mailto:bauru@altagenetics.com.br)

(14) 99793-8498

(16) 99148-8817

## **BOTUCATU**

Mario Aguiar

Rodrigo Primo

## **BRAGANÇA PAULISTA**

Rafael Belucci

## **GUARATINGUETÁ**

Fernando Reis Pereira

## **ITAPETININGA**

Márcio Delfino

## **MARÍLIA**

Eduardo Sornas Martineli

## **PERDIZES**

Lucas

## **PIRACICABA**

João Marujo

## **PRESIDENTE PRUDENTE**

Berrante Agrop. e Genética Ltda.

## **RIBEIRÃO PRETO**

Rafael Tiballi Georgete

## **RIO CLARO**

Carlos A. Philadelpho Machado

## **SÃO JOÃO DA BOA VISTA**

José Roberto Sala

## **SÃO JOSÉ DO RIO PRETO**

Calf Genetics Asse. Vet. Lt.

## **VARGEM GRANDE DO SUL**

Paulo Gustavo Guimarães

[botucatu@altagenetics.com.br](mailto:botucatu@altagenetics.com.br)

(14) 99775-2026

(14) 99651-4706

[bragancapaulista@altagenetics.com.br](mailto:bragancapaulista@altagenetics.com.br)

(11) 97124-3715

[guaratingueta@altagenetics.com.br](mailto:guaratingueta@altagenetics.com.br)

(12) 99631-3680

[itapetininga@altagenetics.com.br](mailto:itapetininga@altagenetics.com.br)

(15) 99716-4014

[marilia@altagenetics.com.br](mailto:marilia@altagenetics.com.br)

(14) 99703-6033 / (14) 3413-1190

[perdizes@altagenetics.com.br](mailto:perdizes@altagenetics.com.br)

(34) 99133-2242

[piracicaba@altagenetics.com.br](mailto:piracicaba@altagenetics.com.br)

(19) 99931-8848 / (41) 99121-3669

(19) 2105-9462

[prudente@altagenetics.com.br](mailto:prudente@altagenetics.com.br)

(18) 3221-0077 / 99723-8316

(67) 99984-9007

[ribeiraopreto@altagenetics.com.br](mailto:ribeiraopreto@altagenetics.com.br)

(16) 99148-8817

[rioclaro@altagenetics.com.br](mailto:rioclaro@altagenetics.com.br)

(19) 99786-1366 / (19) 98147-0322

[sjboavista@altagenetics.com.br](mailto:sjboavista@altagenetics.com.br)

(19) 99717-8387

[riopreto@altagenetics.com.br](mailto:riopreto@altagenetics.com.br)

(17) 99135-1784 / (17) 3011-0556

[vgdosul@altagenetics.com.br](mailto:vgdosul@altagenetics.com.br)

(19) 3633-2212 / (19) 99888-7297

## **▲ SERGIPE**

## **SERGIPE**

Felipe Costa Almeida

[sergipe@altagenetics.com.br](mailto:sergipe@altagenetics.com.br)

(79) 98865-6588

## **▲ TOCANTINS**

## **ARAGUAÍNA**

Napoleão Machado Prata Jr.

## **DIANÓPOLIS**

Alexandre Link Gasparin

## **GURUPI**

Pedro Paulo G. Gusmões

## **TOCANTINS NORTE**

Paulo Augusto F. Boscolo

## **TOCANTINS SUL**

Marcelo Geneiro Alves Ferreira

[araguaina@altagenetics.com.br](mailto:araguaina@altagenetics.com.br)

(63) 98467-5000

[dianopolis@altagenetics.com.br](mailto:dianopolis@altagenetics.com.br)

(63) 98455-2774 / (63) 99205-5064

[gurupi@altagenetics.com.br](mailto:gurupi@altagenetics.com.br)

(63) 98111-1908 / (63) 98111-8661

[tonorte@altagenetics.com.br](mailto:tonorte@altagenetics.com.br)

(34) 99120-9326

[tosul@altagenetics.com.br](mailto:tosul@altagenetics.com.br)

(63) 98493-5109 / (63) 98478-8532

## CONHEÇA NOSSA **EQUIPE**

Nossa equipe técnica é altamente qualificada e está sempre pronta para ajudar você a encontrar o melhor resultado de acordo com seus objetivos. Acesse um dos nossos consultores e maximize o progresso genético do seu rebanho.



**Heverardo Carvalho**  
Diretor Alta Brasil  
hcarvalho@altagenetics.com



**Tiago Carrara**  
Gerente de Mercado  
tcarrara@altagenetics.com



**Manoel de Sá Filho**  
Gerente de Corte  
manoel.filho@altagenetics.com



**Eduardo Cavallin**  
Gerente Comercial  
eduardo.cavallin@altagenetics.com

## GERÊNCIA DE PRODUTO



**Rafael Oliveira**  
Gerente de Corte Zebu  
roliveira@altagenetics.com



**Luiza Mangucci**  
Gerente de Corte Taurino  
luiza.mangucci@altagenetics.com



**Flávia Rezende Santana**  
Gerente de Operação de Produtos  
flavia.santana@altagenetics.com

## EQUIPE **ADMINISTRATIVA**



**Bianca Lemes**  
bianca.silva@altagenetics.com



**Jéssica Rechia**  
jessica.rechia@altagenetics.com



**Luana dos Reis**  
luana.silva@altagenetics.com

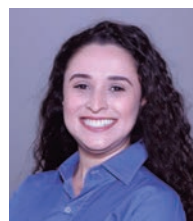

**Mariana Neiva**  
mariana.ribeiro@altagenetics.com



# CONHEÇA NOSSOS TÉCNICOS



**Adnan Rodrigues**  
adnan.rodrigues@altagenetics.com



**Adriano Crozara**  
adriano.crozara@altagenetics.com



**Alice Nasser Arantes**  
alice.arantes@altagenetics.com



**Brayan Dias Dauria**  
brayan.dauria@altagenetics.com



**Danilo Zago Bisinotto**  
danilo.bisinotto@altagenetics.com



**Fernanda Salgado**  
fernanda.salgado@altagenetics.com



**Isabela Caldato**  
isabela.caldato@altagenetics.com



**Isabella Marconato**  
isabella.noronha@altagenetics.com



**Juliany Sá de Carvalho**  
juliany.carvalho@altagenetics.com



**Marcelo Freire de Oliveira**  
marcelo.oliveira@altagenetics.com



**Marcos Labury**  
mlabury@altagenetics.com



**Maria Isabela dos Santos**  
maria.santos@altagenetics.com



**Roberta Gestal**  
roberta.gestal@altagenetics.com



**Rodolfo Assis**  
rodolfo.assis@altagenetics.com



**Vinícius da Silva**  
vinicius.silva@altagenetics.com

## CONHEÇA NOSSAS GERENTES DISTRITAIS



**Darci Antônio D'Anúncio**  
ddanuncio@altagenetics.com  
(34) 3318-7716 / 99972-6183



**Edmarcos Oliveira**  
edmarcos.oliveira@altagenetics.com  
(34) 99824-2875 / (62) 99185-3180



**Francisco Hermano Q. Cavalcanti**  
fhermano@altagenetics.com  
(81) 3334-0800 / 99111-2658



**Glauco Barreiros Freire**  
gfreire@altagenetics.com  
(34) 99978-7748



**Jorge Duarte**  
jorge.duarte@altagenetics.com  
(51) 99908-3992 / (34) 99978-1087



**Marco Antônio L. de Oliveira**  
marco.oliveira@altagenetics.com  
(34) 99824-4795



**Marcos Floriano Longas**  
mlongas@altagenetics.com  
(34) 3318-7714 / 99978-3676



**Ricardo Bertola**  
rbertola@altagenetics.com  
(32) 99197-2121



**Rodrigo de Paula Longo**  
rodrigo.longo@altagenetics.com  
(34) 3318-7722 / 99994-1777



**Rodrigo da Cunha Rodrigues**  
rrodrigues@altagenetics.com  
(34) 3318-7721 / 99801-6798



**Rodrigo Girardi Frigoni**  
rodrigo.frigoni@altagenetics.com  
(34) 99919-7621



Agora estamos  
ainda mais



# CONECTADOS



Catálogo **personalizado**



Adicione os itens que deseja no carrinho e tenha seu **orçamento na palma da sua mão**



**Busca de touros** de acordo com seu sistema de produção



**Calculadoras exclusivas** de enriquecimento de colostro e previsão de parto



**Rápido e fácil** acesso à melhor genética do mercado!

Baixe o aplicativo da Alta  
e acesse a bateria completa  
da melhor genética do mercado



# SUMÁRIO DE **TOUROS**

## Por que utilizamos os sumários de touros?

Os Sumários de touros foram criados para viabilizar a melhor comparação genética de características de importância econômica entre os touros. Em consequência, suas informações são as melhores ferramentas de seleção disponível para auxiliar na escolha de touros para utilizar no seu rebanho. Os Sumários de touros são compostos por:

**Acuária (AC):** A Acurácia representa a confiança da informação apresentada pela DEP. Ela varia de 0 a 100% (ou 0 a 1), e quanto maior o número, mais confiável será a informação a que ela se refere. O valor da acurácia aumenta à medida que mais informações correlacionadas ao touro (de parentes e filhos) entram na base genética do Sumário. A Acurácia não deve ser um critério de seleção de touros (A DEP é o maior critério de seleção de touros), ela é uma medida de risco, e deve ser utilizada como uma medida da intensidade de uso do touro dentro do rebanho.

**DEP (Diferença Esperada na Progênie):** DEP é o valor genético em si, utilizado para comparar os touros com base na estimativa de desempenho de suas progênies. É o principal critério de seleção dos touros. É estimada a partir das informações disponíveis sobre desempenho do indivíduo e de seus parentes (pais, avós, irmãos e filhos). Existe uma DEP para cada característica de interesse econômico. Não se pode comparar DEP's entre touros de Sumários diferentes e/ou de raças diferentes, uma vez que as avaliações são feitas em bases específicas. Assim, se a DEP para peso na desmama dos reprodutores "A" e "B" for de 4 kg e de 1 kg, respectivamente, significa que se pode esperar, em média, que os filhos do reprodutor "A" pesarão 3 kg a mais na desmama do que os filhos do reprodutor "B".

**Percentil (TOP):** Utilizado para localizar o valor de DEP do animal dentro da base genética que ele pertence. É expresso em percentual de 0 a 100% e quanto menor o valor do Percentil (TOP) melhor é o animal, ou seja, o animal TOP 1% é melhor que o animal TOP 10% que é melhor que o animal TOP 20%, e assim por diante. É uma informação extremamente prática, pois nos indica quais são os melhores animais sem a necessidade de conhecer as dimensões de cada DEP e de cada Sumário.

**DECA:** As DECA's são apresentações dos touros em classes de 10, obtidas com base nas DEP's padronizadas. Estes indicadores permitem classificar rápida e objetivamente as DEP's e Índices de um determinado touro em relação aos demais touros participantes da análise. A DECA 1 indica que o touro está entre os 10% melhores; a DECA 2 indica que o touro está entre os 11 e os 20% melhores e assim por diante.

**CEIP:** O CEIP foi instituído pelo Ministério da Agricultura em 1995, para animais avaliados Geneticamente. O CEIP garante que:

- O Programa que recebeu a autorização para emissão teve seu projeto de melhoramento genético aprovado pelo Ministério da Agricultura.
- Os animais que recebem CEIP são avaliados Geneticamente.
- A pressão de seleção máxima permitida é de 30%, ou seja, no máximo 30% dos machos e fêmeas nascidos podem ser certificados.
- Todos os benefícios dados a animais registrados devem ser estendidos aos animais que receberam CEIP.

**ANCP** [www.ancp.org.br](http://www.ancp.org.br)



O Programa de Melhoramento Genético da Raça Nelore (PMGRN) teve início em abril de 1988, no ano de 2003 o PMGRN passou a se chamar Programa Nelore Brasil. Hoje são disponibilizadas DEP's para 33 características e o índice MGTe para a raça, utilizando dados de mais de 300 rebanhos.

**DEP Genômica (DEPGs):** As DEPGs são estimadas com a inclusão das informações de Predição do Valor Molecular (MVPs – Clarifide Nelore 3.1), juntamente com as informações de pedigree, desempenho próprio e de progênie dos animais, o que proporciona um incremento na acurácia das DEP's.

### Características de Reprodução

D3P (%): Probabilidade de Parto Precoce

DPE365 e DPE450 (cm): Perímetro Escrotal aos 365 e aos 450 dias

DSTAY (Stayability) (%): Probabilidade de permanência no rebanho

### Característica Maternal

MP120 (Kg) – Habilidade maternal para peso aos 120 dias

### Características de Crescimento

DP210, DP365 e DP450 (Kg) – Peso aos 210, 365 e 450 dias

DPN – peso ao nascer (Kg)

### Características de Carcaça

DAOL (cm²) – Área de Olho de Lombo

DACAB (mm) – Acabamento de Carcaça

### Índice

**MGTe – Mérito Genético Total Econômico:** (17% D3P + 21% DSTAY + 4% DPE365 + 9% MP120 + 19% DP210 + 15% DP450 + 12% DAOL + 3% DACAB)



O Programa de Melhoramento Genético de Zebuínos é desenvolvido pela ABCZ desde 1992. Hoje são disponibilizados DEPs para 14 características mais o iABCZ para a raça. São mais de 12 milhões de animais avaliados em cerca de 3600 rebanhos

#### Características Maternais

PM-EM (kg): Peso a Fase Materna – Efeito Materno

#### Características de Crescimento

PN-ED (kg): Peso ao Nascimento – Efeito Direto

PD-ED (kg): Peso á Desmama – Efeito Direto

PA-ED (kg): Peso ao Ano – Efeito Direto

PS-ED (kg): Peso ao Sobreano – Efeito Direto

#### Características Reprodutivas

IPP (dias): Idade ao Primeiro Parto

PE-365 (cm): Perímetro Escrotal aos 365 dias

PE-450 (cm): Perímetro Escrotal aos 450 dias

STAY (%): Stayability

#### Características de Carcaça

AOL (cm²): Área de Olho de Lombo

ACAB (mm): Acabamento de Carcaça

**Índice ABCZ:** 5% PM-EM + 5% TMD + 15% PD-ED + 10% PA-ED + 15% PS-ED + 5% PE365 + 30% STAY + 15% IPP

## Embrapa/Geneplus [www.geneplus.com.br](http://www.geneplus.com.br)



A Embrapa Gado de Corte em parceria com o Geneplus consultoria Agropecuária Ltda, fundaram o Programa de Melhoramento Genético Embrapa/Geneplus em 1996. São disponibilizadas DEPs para 16 características mais o IQG.

#### Características Maternais

PM-EM (kg): Peso a Fase Materna – Efeito Materno

#### Características de Crescimento

PN (Kg): Peso ao Nascimento

PD (Kg): Peso á Desmama

PS (Kg): Peso ao Sobreano

#### Características Reprodutivas

IPP (dias): Idade ao Primeiro Parto

PES (cm): Perímetro Escrotal aos 450 dias

STAY (%): Stayability

#### Características de Carcaça

AOL (cm²): Área de Olho de Lombo

EGS (dm): Espessura de Gordura Subcutânea

#### IQGg – Índice de Qualificação Genética:

Genômico 7% PD + 14% TMD + 10% PS + 14% GPD + 20% HP/STAY + 10% PES + 5% IPP + 10% AOL + 10% EGS

## Qualitas [www.qualitas.agr.br](http://www.qualitas.agr.br)

O Programa de Melhoramento Genético de Animais da Raça Nelore Qualitas foi reconhecido pelo Ministério da Agricultura, Pecuária e Abastecimento (MAPA) em 2002 e desde então emite o CEIP. O programa Nelore Qualitas conta com medições em 48 fazendas colaboradoras nos estados de GO, TO, MG, MT, RO, SP e na Bolívia.

#### Características a Desmama

Peso a Desmama (Kg)

Materno total (kg)

Ganho pós desmama (Kg)

Peso ao Sobreano (Kg)

Perímetro Escrotal 15 meses (cm)

#### Características Funcionais

Musculosidade (1 a 5)

Aprumos (1 a 5)

Angulação de Garupa (1 a 5)

Inserção de Cauda (1 a 5)

Ossatura (1 a 5)

Umbigo (1 a 5)

Boca (1 a 5)

Profundidade (1 a 5)

Reprodução (1 a 5)

Temperamento (1 a 5)

**Índice Nelore Qualitas:** 7% PD + 14% TMD + 10% PS + 14% GPD + 10% PES + 20% HP/STAY + 5% IPP + 10% AOL + 10% EGS

## Aliança [www.gensys.com.br](http://www.gensys.com.br)

O Sumário Aliança Nelore é desenvolvido desde 1998 pela empresa Gensys, que também é responsável pela avaliação genética de outros 9 projetos com autorização do MAPA para emissão do CEIP.

#### Características a Desmama

Peso ao Nascimento (Kg)

Dias para 160 Kg (dias)

Ganho do Nascimento a desmama (Kg)

Conformação (1 a 5)

Precocidade (1 a 5)

Musculatura (1 a 5)

Umbigo (1 a 5)

Habilidade Materna (Kg)

#### Características ao Sobreano

Ganho Nascimento ao Sobreano (Kg)

Dias para 400 Kg (dias)

Conformação (1 a 5)

Precocidade (1 a 5)

Musculatura (1 a 5)

Umbigo (1 a 5)

PE ajustado p/ idade (cm)

PE ajustado p/ idade e peso (cm)

Idade ao primeiro Parto (dias)

**Índice Desmama Aliança:** 60% D160 + 8% Cd. + 16% Pd. + 16% Md.

**Índice Final Aliança:** 23% D160 + 4% Cd. + 8% Pd. + 8% Md. + 23% D240 + 4% Cs. + 8% PS. + 8% Ms. + 14% Pe. ajustado para idade



*Acesse* e saiba  
mais sobre o  
programa



# CRIE MAIS PRENHEZES COM OS TOUROS CONCEPT PLUS

**5% a 7% A MAIS**

nas taxas de concepção  
em relação aos touros  
avaliados.



# 3830 FIV TERRA BRAVA

## NELORE PO



Registro: EPCF 3830 | Código: 011NE04136 | Nascimento: 13/10/2019

Criador: Eduardo Pinheiro Campos

Proprietário: Agropecuária e Mineração Lagoa Alta Ltda



REM Dheef  
REM 9449

REM Armador  
REMC 5326

REM Ulicia  
REM 6121

763 FIV da Terra Brava  
EPCF 763

B9707 da MN  
MANA B9707

Harpa FIV da Terra Brava  
EPCF 103

### SUMÁRIO PMGZ 2023 (GENÔMICA)

	PM-EM	PN-ED	PD-ED	PA-ED	PS-ED	IPP	PE-365	PE-450	STAY	AOL	ACAB	İABCZ
DEP	2,59	-0,08	9,74	18,84	24,03	-31,49	1,59	2,10	43,49	4,60	4,31	29,41
ACC	37	47	47	46	48	31	39	40	22	46	39	-
DECA	1	3	1	1	1	1	1	1	1	1	1	1

NFT: - | NRT: - | NFP210: - | NREBP210: - | NFP450: - | NREBP450: - | NNP120: - | NNREBP120: -

### SUMÁRIO EMBRAPA / GENEPLUS 2023

	P120-EM	PN	PD	PS	IPP	PE-450	STAY	AOL	EGS	IQGg
DEP	2,59	-0,08	9,74	24,03	-31,49	2,10	43,49	4,60	4,31	44,37
ACC	37	47	47	48	31	40	22	46	39	-
TOP	8	25	2	0,5	0,5	0,1	0,1	0,1	0,1	0,1

FD: - REBD: - FT: - REBT: -

### SUMÁRIO ANCP 2023 (GENÔMICA)

	MP120	DPN	DP210	DP365	DP450	DPE365	DPE450	DSTAY	D3P	DAOL	DACAB	MGTe
DEP	2,88	0,26	13,28	24,70	22,34	1,31	1,72	89,55	85,96	3,03	0,46	25,19
ACC	49	74	60	67	70	72	77	57	63	70	68	62
TOP	10	39	4	4	6	5	3	4	13	3	13	2

NF120: 0 | NR120: 0 | NF450: 0 | NR450: 0 | NN120: 0 | NRN120: 0



# 4527 HWA OURO BRANCO

## NELORE PO



Registro: HWA 4527 | Código: 011NE04146 | Nascimento: 02/08/2020

Criador: Wellington Negri da Silva

Proprietário: Wellington Negri da Silva



REM Garantido  
REM A1936

REM Espião007  
REM A7

REM Dhistinta  
REMC 8739

2956 HWA Ouro Branco  
HWA 2956

Backup  
AAAP 1653

Emily HWA Ouro Branco  
HWA 690

### SUMÁRIO PMGZ 2023 (GENÔMICA)

	PM-EM	PN-ED	PD-ED	PA-ED	PS-ED	IPP	PE-365	PE-450	STAY	AOL	ACAB	İABCZ
DEP	4,47	0,39	13,12	24,13	29,50	-30,34	1,84	2,33	39,73	3,97	3,76	32,31
ACC	34	44	45	45	47	28	43	44	20	40	33	-
DECA	1	9	1	1	1	1	1	1	1	1	1	1

NFT: 0 | NRT: 0 | NFP210: 0 | NREBP210: 0 | NFP450: 0 | NREBP450: 0 | NNP120: 0 | NNREBP120: 0

### SUMÁRIO EMBRAPA / GENEPLUS 2023

	P120-EM	PN	PD	PS	IPP	PE-450	STAY	AOL	EGS	IQGg
DEP	4,47	0,39	13,12	29,50	-30,34	2,33	39,73	3,98	3,76	47,42
ACC	34	44	45	47	28	44	20	40	33	-
TOP	0,5	80	0,1	0,1	0,5	0,1	2	0,5	0,1	0,1

FD: - REBD: - FT: - REBT: -

### SUMÁRIO ANCP 2023 (GENÔMICA)

	MP120	DPN	DP210	DP365	DP450	DPE365	DPE450	DSTAY	D3P	DAOL	DACAB	MGTe
DEP	3,40	1,20	16,56	30,12	31,71	1,70	2,01	85,75	82,53	1,96	0,49	26,83
ACC	44	72	57	65	68	70	74	53	60	66	63	59
TOP	6	83	2	1	1	2	2	10	25	7	12	1

NF120: 0 | NR120: 0 | NF450: 0 | NR450: 0 | NN120: 0 | NRN120: 0



# 4527 FIV KATISPERA

## NELORE PO



Registro: KAT 4527 | Código: 011NE04186 | Nascimento: 11/09/2020

Criador: José Odemir Spaggiari

Proprietário: Fernando Henrique Zanchetin



**REM Garantido**  
REM A1936

REM Espião007  
REM A7

REM Dhistinta  
REMC 8739

**Uprya 38 da Bacuri**  
MGLP 321

Hajasthan COL  
COL A8208

Ilha da Bacuri  
MGLG 1011

### SUMÁRIO PMGZ 2023 (GENÔMICA)

	PM-EM	PN-ED	PD-ED	PA-ED	PS-ED	IPP	PE-365	PE-450	STAY	AOL	ACAB	iABCZ
DEP	2,44	-0,16	11,13	19,00	26,32	-45,28	2,32	3,51	40,69	4,94	4,23	31,69
ACC	35	46	47	46	48	29	38	39	20	46	39	-
DECA	1	2	1	1	1	1	1	1	1	1	1	1

NFT: 0 | NRT: 0 | NFP210: 0 | NREBP210: 0 | NFP450: 0 | NREBP450: 0 | NNP120: 0 | NNREBP120: 0

### SUMÁRIO EMBRAPA / GENEPLUS 2023

	P120-EM	PN	PD	PS	IPP	PE-450	STAY	AOL	EGS	IQGg
DEP	2,44	-0,16	11,13	26,32	-45,27	3,51	40,69	4,94	4,23	48,76
ACC	35	46	47	48	29	39	20	46	39	-
TOP	9	17	1	0,1	0,1	0,1	1	0,1	0,1	0,1

FD: - REBD: - FT: - REBT: -

### SUMÁRIO ANCP 2023 (GENÔMICA)

	MP120	DPN	DP210	DP365	DP450	DPE365	DPE450	DSTAY	D3P	DAOL	DACAB	MGTc
DEP	1,48	1,1	13,29	25,54	26,93	2,14	2,73	88,82	77,27	4,79	0,74	26,14
ACC	72	88	80	84	86	87	89	79	82	85	84	81
TOP	33	80	4	3	3	0,5	0,1	5	45	0,5	5	2

NF120: 0 | NR120: 0 | NF450: 0 | NR450: 0 | NN120: 0 | NRN120: 0



# 4587 HWA OURO BRANCO

## NELORE PO



Registro: HWA 4587 | Código: 011NE04145 | Nascimento: 28/08/2020

Criador: Wellington Negri da Silva

Proprietário: Carlos Alverne Resende



**REM Garantido**  
REM A1936

REM Espião007  
REM A7

REM Dhistinta  
REMC 8739

**Homepage**  
**FIV HWA Ouro Branco**  
HWA 806

Polonês  
C 6881

Faveira da BONS.  
BONS 1208

### SUMÁRIO PMGZ 2023 (GENÔMICA)

	PM-EM	PN-ED	PD-ED	PA-ED	PS-ED	IPP	PE-365	PE-450	STAY	AOL	ACAB	iABCZ
DEP	0,24	0,08	9,63	16,64	23,28	-19,40	1,03	1,60	30,05	4,36	2,85	16,51
ACC	18	28	29	30	31	15	30	31	7	20	17	-
DECA	5	5	1	1	1	1	1	1	6	1	1	1

NFT: 0 | NRT: 0 | NFP210: 0 | NREBP210: 0 | NFP450: 0 | NREBP450: 0 | NNP120: 0 | NNREBP120: 0

### SUMÁRIO EMBRAPA / GENEPLUS 2023

	P120-EM	PN	PD	PS	IPP	PE-450	STAY	AOL	EGS	IQGg
DEP	0,24	0,08	9,63	23,28	-19,40	1,60	30,05	4,36	2,85	30,35
ACC	18	28	29	31	15	31	7	20	17	-
TOP	51	43	2	0,5	6	1	56	0,1	0,5	1

FD: - REBD: - FT: - REBT: -

### SUMÁRIO ANCP 2023 (GENÔMICA)

	MP120	DPN	DP210	DP365	DP450	DPE365	DPE450	DSTAY	D3P	DAOL	DACAB	MGTc
DEP	1,3	-1,17	4,74	14,35	14,34	0,84	1,47	75,61	90,36	1,91	0,43	17,13
ACC	37	66	51	58	62	64	69	44	52	59	56	52
TOP	38	2	37	20	21	13	6	25	3	8	14	13

NF120: 0 | NR120: 0 | NF450: 0 | NR450: 0 | NN120: 0 | NRN120: 0





# 4610 FIV DA JACAMIM

## NELORE PO



Registro: MMVA 4610 | Código: 011NE04217 | Nascimento: 13/11/2020  
Criador: Marcos Martins Villela  
Proprietário: Marcos Martins Villela e Felipe Eduardo Bergantim Alves de Freitas



**Carandah Mat.**  
RDM A83

Vernon Mat  
RDM 8020

Andreza Mat  
RDM 8308

**Guilhermina da Jacamim**  
MMVA 1562

D6595 da MN  
LBMN D6595

Adega da Jacamim  
MMVA 26

### SUMÁRIO PMGZ 2023 (GENÔMICA)

	PM-EM	PN-ED	PD-ED	PA-ED	PS-ED	IPP	PE-365	PE-450	STAY	AOL	ACAB	IABCZ
DEP	2,28	1,53	22,97	33,23	39,45	-34,67	0,84	1,54	39,16	3,62	1,10	37,31
ACC	32	38	43	43	45	25	35	37	18	44	36	-
DECA	1	10	1	1	1	1	1	1	1	1	2	1

NFT: - | NRT: - | NFP210: - | NREBP210: - | NFP450: - | NREBP450: - | NNP120: - | NNREBP120: -

### SUMÁRIO EMBRAPA / GENEPLUS 2023

	P120-EM	PN	PD	PS	IPP	PE-450	STAY	AOL	EGS	IQGg
DEP	2,28	1,53	22,97	39,45	-34,67	1,54	39,16	3,62	1,10	47,16
ACC	32	38	43	45	25	37	18	44	36	-
TOP	11	99	0,1	0,1	0,1	1	2	0,5	14	0,1

FD: - REBD: - FT: - REBT: -

### SUMÁRIO ANCP 2023 (GENÔMICA)

	MP120	DPN	DP210	DP365	DP450	DPE365	DPE450	DSTAY	D3P	DAOL	DACAB	MGTe
DEP	2,00	2,97	22,97	38,55	42,20	0,81	1,34	78,19	83,90	2,27	0,01	28,81
ACC	38	65	50	58	61	64	68	45	54	62	59	52
TOP	22	100	0,1	0,1	0,1	14	7	21	20	6	55	0,5

NF120: 0 | NR120: 0 | NF450: 0 | NR450: 0 | NN120: 0 | NRN120: 0



# 4630 RAÇADOR FIV TERRA BRAVA

## NELORE PO



Registro: EPCF 4630 | Código: 011NE04204 | Nascimento: 18/10/2020  
Criador: Eduardo Pinheiro Campos  
Proprietário: Eduardo Pinheiro Campos e Leonardo Dallason Brito Piauilino



**Ourado do IZ**  
IZSN A3901

Fértil do IZ  
IZSN A1561

Gulirga do IZ  
IZSN A1767

**2321 FIV da Terra Brava**  
EPCF 2321

1070 da Terra Brava  
EPCF 1070

1381 FIV da Terra Brava  
EPCF 1381

### SUMÁRIO PMGZ 2023 (GENÔMICA)

	PM-EM	PN-ED	PD-ED	PA-ED	PS-ED	IPP	PE-365	PE-450	STAY	AOL	ACAB	IABCZ
DEP	0,91	0,30	8,25	14,90	21,53	-29,55	0,16	0,41	39,81	4,21	2,12	21,90
ACC	28	42	42	42	43	23	33	35	16	42	33	-
DECA	4	8	1	1	1	1	5	3	1	1	1	1

NFT: 0 | NRT: 0 | NFP210: 0 | NREBP210: 0 | NFP450: 0 | NREBP450: 0 | NNP120: 0 | NNREBP120: 0

### SUMÁRIO EMBRAPA / GENEPLUS 2023

	P120-EM	PN	PD	PS	IPP	PE-450	STAY	AOL	EGS	IQGg
DEP	0,91	0,30	8,26	21,52	-29,55	0,41	39,81	4,21	2,12	31,87
ACC	28	42	42	43	23	35	16	42	33	-
TOP	35	71	4	1	0,5	33	2	0,1	2	0,5

FD: - REBD: - FT: - REBT: -

### SUMÁRIO ANCP 2023 (GENÔMICA)

	MP120	DPN	DP210	DP365	DP450	DPE365	DPE450	DSTAY	D3P	DAOL	DACAB	MGTe
DEP	3,47	-0,24	10,99	23,38	22,12	0,36	-0,21	77,23	84,52	2,91	0,85	21,93
ACC	71	88	80	84	86	87	89	79	82	85	84	81
TOP	6	13	8	5	7	33	77	23	17	3	3	5

NF120: 0 | NR120: 0 | NF450: 0 | NR450: 0 | NN120: 0 | NRN120: 0



# 7044 PO DA VC

## NELORE PO



Registro: VCA 7044 | Código: 011NE04159 | Nascimento: 16/08/2020

Criador: José Augusto Franco Vilela

Proprietário: José Augusto Franco Vilela e Marcio dos Santos Andrade



**Arsenal da AFB**  
GSAB 4562

REM USP  
REM 5531

1517  
GSAB 1517

**6101 PO da VC**  
VCA 6101

Naviraí 13782  
CSCN 13782

4461 PO da VC  
VCA 4461

### SUMÁRIO PMGZ 2023 (GENÔMICA)

	PM-EM	PN-ED	PD-ED	PA-ED	PS-ED	IPP	PE-365	PE-450	STAY	AOL	ACAB	iABCZ
DEP	6,70	-0,07	10,29	13,93	15,47	-7,21	1,39	2,13	38,42	0,77	-1,51	23,01
ACC	29	42	39	38	40	24	34	36	19	36	29	-
DECA	1	3	1	1	1	3	1	1	1	4	10	1

NFT: 0 | NRT: 0 | NFP210: 0 | NREBP210: 0 | NFP450: 0 | NREBP450: 0 | NNP120: 0 | NNREBP120: 0

### SUMÁRIO EMBRAPA / GENEPLUS 2023

	P120-EM	PN	PD	PS	IPP	PE-450	STAY	AOL	EGS	IQGg
DEP	6,70	-0,07	10,29	15,47	-7,21	2,14	38,42	0,77	-1,52	27,77
ACC	29	42	39	40	24	36	19	36	29	-
TOP	0,1	26	2	5	34	0,1	3	35	93	2

FD: - REBD: - FT: - REBT: -

### SUMÁRIO ANCP 2023 (GENÔMICA)

	MP120	DPN	DP210	DP365	DP450	DPE365	DPE450	DSTAY	D3P	DAOL	DACAB	MGTe
DEP	7,15	-0,2	9,67	18,79	17,28	1,27	1,98	87,41	66,36	-0,13	0,13	18,9
ACC	39	69	52	62	65	66	71	49	56	63	60	55
TOP	0,1	15	12	10	14	5	2	7	78	40	36	10

NF120: 0 | NR120: 0 | NF450: 0 | NR450: 0 | NN120: 0 | NRN120: 0



# 7204 PO DA VC

## NELORE PO



Registro: VCA 7204 | Código: 011NE04158 | Nascimento: 12/11/2020

Criador: José Augusto Franco Vilela

Proprietário: José Augusto Franco Vilela, Rafael Hidalgo Xavier da Fonseca e Lazaro Ivo Cajango Gomes



**B5823 FIV da S.Nice**  
GRI B5823

REM Vokolo  
REM 6447

Camisa da S.Nice  
GRI B862

**COND.VC 1555**  
VCN 1555

Coronel da MN  
LBMND1564

COND.VC 969  
VCN 969

### SUMÁRIO PMGZ 2023 (GENÔMICA)

	PM-EM	PN-ED	PD-ED	PA-ED	PS-ED	IPP	PE-365	PE-450	STAY	AOL	ACAB	iABCZ
DEP	2,17	0,16	9,51	13,40	19,36	-20,06	1,49	1,66	39,44	1,69	1,00	22,97
ACC	30	41	42	39	41	23	34	36	19	35	29	-
DECA	1	6	1	1	1	1	1	1	1	1	2	1

NFT: 0 | NRT: 0 | NFP210: 0 | NREBP210: 0 | NFP450: 0 | NREBP450: 0 | NNP120: 0 | NNREBP120: 0

### SUMÁRIO EMBRAPA / GENEPLUS 2023

	P120-EM	PN	PD	PS	IPP	PE-450	STAY	AOL	EGS	IQGg
DEP	2,17	0,16	9,51	19,36	-20,06	1,66	39,44	1,69	1,00	30,58
ACC	30	41	42	41	23	36	19	35	29	-
TOP	12	54	2	2	5	0,5	2	13	17	1

FD: - REBD: - FT: - REBT: -

### SUMÁRIO ANCP 2023 (GENÔMICA)

	MP120	DPN	DP210	DP365	DP450	DPE365	DPE450	DSTAY	D3P	DAOL	DACAB	MGTe
DEP	2,43	1,14	12,27	24,00	28,95	1,33	1,92	85,73	83,70	1,03	0,09	23,19
ACC	32	65	47	56	60	62	68	43	50	59	56	50
TOP	15	82	6	4	2	4	2	10	20	15	42	4

NF120: 0 | NR120: 0 | NF450: 0 | NR450: 0 | NN120: 0 | NRN120: 0



# 9421 MONARKA DA ONIX

## NELORE PO



Registro: ONIX 9421 | Código: 011NE04289 | Nascimento: 21/08/2020

Criador: Carlos Mestriner e Outro

Proprietário: Carlos Alverne Resende



REM Goiás  
REMC A1325

REM Carthago  
REM 9274

REM Varqueta  
REMC 4563

07261 Lendaria da Onix  
ONIX 7535

REM Vokolo  
REM 6447

4776 Felina da Onix  
ONIX 4776

### SUMÁRIO PMGZ 2023 (GENÔMICA)

	PM-EM	PN-ED	PD-ED	PA-ED	PS-ED	IPP	PE-365	PE-450	STAY	AOL	ACAB	İABCZ
DEP	1,77	-0,12	11,88	22,02	26,63	-32,07	1,16	1,72	41,97	3,52	2,39	29,16
ACC	31	38	42	42	41	24	41	41	17	36	30	-
DECA	2	3	1	1	1	1	1	1	1	1	1	1

NFT: 0 | NRT: 0 | NFP210: 0 | NREBP210: 0 | NFP450: 0 | NREBP450: 0 | NNP120: 0 | NNREBP120: 0

### SUMÁRIO EMBRAPA / GENEPLUS 2023

	P120-EM	PN	PD	PS	IPP	PE-450	STAY	AOL	EGS	IQGg
DEP	1,77	-0,12	11,88	26,63	-32,07	1,72	41,97	3,53	2,39	40,25
ACC	31	38	42	41	24	41	17	36	30	-
TOP	18	21	0,5	0,1	0,5	0,5	0,5	0,5	1	0,1

FD: - REBD: - FT: - REBT: -

### SUMÁRIO ANCP 2023 (GENÔMICA)

	MP120	DPN	DP210	DP365	DP450	DPE365	DPE450	DSTAY	D3P	DAOL	DACAB	MGTe
DEP	2,99	1,07	18,71	31,66	31,34	1,21	1,25	85,58	84,57	2,25	0,4	27,47
ACC	43	70	56	64	67	70	73	51	59	67	64	58
TOP	9	79	0,5	0,5	1	6	9	10	17	6	16	1

NF120: 0 | NR120: 0 | NF450: 0 | NR450: 0 | NN120: 0 | NRN120: 0



# NAVIRAI FIV 19911-20

## NELORE PO



Registro: CSCN 19911 | Código: 011NE04112 | Nascimento: 13/09/2020

Criador: Agropec. Naviraí LTDA

Proprietário: Agropec. Naviraí LTDA



Tanui FIV de Naviraí  
CSCR 1167

Naviraí Polo  
CSCN 14076

Laurea de Naviraí  
CSCC 3625

Naviraí 16568-17  
CSCN 16568

Naviraí Magnum  
CSCN 12622

Naviraí 13891-14  
CSCN 13891

### SUMÁRIO PMGZ 2023 (GENÔMICA)

	PM-EM	PN-ED	PD-ED	PA-ED	PS-ED	IPP	PE-365	PE-450	STAY	AOL	ACAB	İABCZ
DEP	5,80	0,19	6,65	12,48	11,24	-24,86	1,22	1,84	38,56	2,39	2,77	21,64
ACC	30	41	39	39	40	22	35	36	17	37	29	-
DECA	1	7	1	1	2	1	1	1	1	1	1	1

NFT: 0 | NRT: 0 | NFP210: 0 | NREBP210: 0 | NFP450: 0 | NREBP450: 0 | NNP120: 0 | NNREBP120: 0

### SUMÁRIO EMBRAPA / GENEPLUS 2023

	P120-EM	PN	PD	PS	IPP	PE-450	STAY	AOL	EGS	IQGg
DEP	5,80	0,19	6,66	11,24	-24,86	1,84	38,56	2,39	2,77	28,43
ACC	30	41	39	40	22	36	17	37	29	-
TOP	0,1	58	10	14	2	0,5	3	5	0,5	2

FD: - REBD: - FT: - REBT: -

### SUMÁRIO ANCP 2023 (GENÔMICA)

	MP120	DPN	DP210	DP365	DP450	DPE365	DPE450	DSTAY	D3P	DAOL	DACAB	MGTe
DEP	6,91	0,41	10,43	23,74	23,50	1,68	2,20	90,28	86,32	1,75	0,61	25,59
ACC	40	70	53	61	64	67	71	49	57	64	60	55
TOP	0,5	47	9	4	5	2	1	4	12	9	8	2

NF120: 0 | NR120: 0 | NF450: 0 | NR450: 0 | NN120: 0 | NRN120: 0





# NAVIRAI 19962-20

## NELORE PO



Registro: CSCN 19962 | Código: 011NE04170 | Nascimento: 18/09/2020

Criador: Agropec. Navirai LTDA

Proprietário: Julio Nacif Hiza



Tanu FIV de Navirai CSCR 1167	Navirai Polo CSCN 14076
	Laurea de Navirai CSCC 3625
Navirai 15797-16 CSCN 15797	Funcionário de Navirai CSCN 9022
	Navirai 13469-13 CSCN 13469

### SUMÁRIO PMGZ 2023 (GENÔMICA)

	PM-EM	PN-ED	PD-ED	PA-ED	PS-ED	IPP	PE-365	PE-450	STAY	AOL	ACAB	iABCZ
DEP	1,58	0,64	11,60	19,86	26,07	-6,47	0,56	1,00	38,38	4,13	3,50	21,62
ACC	31	43	43	42	44	22	41	42	18	43	34	-
DECA	2	10	1	1	1	4	1	1	1	1	1	1

NFT: - | NRT: - | NFP210: - | NREBP210: - | NFP450: - | NREBP450: - | NNP120: - | NNREBP120: -

### SUMÁRIO EMBRAPA / GENEPLUS 2023

	P120-EM	PN	PD	PS	IPP	PE-450	STAY	AOL	EGS	IQGg
DEP	1,58	0,64	11,60	26,07	-6,47	1,00	38,38	4,13	3,50	36,09
ACC	31	43	43	44	22	42	18	43	34	-
TOP	21	96	0,5	0,1	36	8	3	0,1	0,1	0,5

FD: - REBD: - FT: - REBT: -

### SUMÁRIO ANCP 2023 (GENÔMICA)

	MP120	DPN	DP210	DP365	DP450	DPE365	DPE450	DSTAY	D3P	DAOL	DACAB	MGTe
DEP	0,89	0,94	15,42	26,29	29,03	0,92	0,84	86,13	78,32	3,56	0,35	24,77
ACC	41	71	56	64	67	69	73	51	58	66	63	58
TOP	48	74	2	3	2	11	18	9	41	2	18	2

NF120: 0 | NR120: 0 | NF450: 0 | NR450: 0 | NN120: 0 | NRN120: 0



# REM 3424J GENÉTICA ADITIVA

## NELORE PO



Registro: REMC A3424 | Código: 011NE04166 | Nascimento: 03/08/2020

Criador: Genética Aditiva Agropecuária LTDA

Proprietário: Genética Aditiva Agropecuária LTDA e Cleber Tayroni Bitencourt da Silva



REM Granito Genética Aditiva REMC A1286	REM Vokolo REM 6447
	REM Satira REMC 2656
REM Bacare REMC 7869	REM Thurán REMC 3307
	REM Sabeedah REM 4615

### SUMÁRIO PMGZ 2023 (GENÔMICA)

	PM-EM	PN-ED	PD-ED	PA-ED	PS-ED	IPP	PE-365	PE-450	STAY	AOL	ACAB	iABCZ
DEP	3,14	0,58	9,01	19,67	27,01	-34,84	1,22	1,73	38,54	2,13	0,52	26,93
ACC	32	43	43	43	45	22	41	36	20	39	32	-
DECA	1	10	1	1	1	1	1	1	1	1	3	1

NFT: 0 | NRT: 0 | NFP210: 0 | NREBP210: 0 | NFP450: 0 | NREBP450: 0 | NNP120: 0 | NNREBP120: 0

### SUMÁRIO EMBRAPA / GENEPLUS 2023

	P120-EM	PN	PD	PS	IPP	PE-450	STAY	AOL	EGS	IQGg
DEP	3,14	0,59	9,01	27,01	-34,84	1,74	38,54	2,13	0,52	36,58
ACC	32	43	43	45	22	36	20	39	32	-
TOP	4	94	3	0,1	0,1	3	3	7	31	0,5

FD: - REBD: - FT: - REBT: -

### SUMÁRIO ANCP 2023 (GENÔMICA)

	MP120	DPN	DP210	DP365	DP450	DPE365	DPE450	DSTAY	D3P	DAOL	DACAB	MGTe
DEP	2,58	1,67	15,47	29,27	31,24	1,49	1,78	87,00	82,65	1,08	-0,01	25,01
ACC	71	88	80	84	86	87	89	79	82	85	84	81
TOP	13	93	2	1	1	3	3	8	24	15	60	2

NF120: 0 | NR120: 0 | NF450: 0 | NR450: 0 | NN120: 0 | NRN120: 0



# 4300C FIV JMP

## NELORE PO



Registro: MCPJ 4300 | Código: 011NE04114 | Nascimento: 12/05/2020

Criador: Mauro Christianini

Proprietário: Mauro Christianini e José Ricardo Sacchi.



**Calibre FIV Camparino**  
JHVM 13823

D4685 da MN (Campeão)  
LBMN D4685

JHVM 9862 FIV Camparino  
JHVM 9862

**FCCH 1016**  
FCCH 1016

REM Armador  
REMC 5326

FCCH 303 FIV  
FCCH 303

### SUMÁRIO PMGZ 2023 (GENÔMICA)

	PM-EM	PN-ED	PD-ED	PA-ED	PS-ED	IPP	PE-365	PE-450	STAY	AOL	ACAB	IABCZ
DEP	4,39	0,44	12,18	17,47	25,36	-29,73	2,18	2,73	38,11	0,70	1,42	28,88
ACC	36	42	46	44	48	30	38	39	22	40	33	-
DECA	1	9	1	1	1	1	1	1	1	4	1	1

NFT: 0 | NRT: 0 | NFP210: 0 | NREBP210: 0 | NFP450: 0 | NREBP450: 0 | NNP120: 0 | NNREBP120: 0

### SUMÁRIO EMBRAPA / GENEPLUS 2023

	P120-EM	PN	PD	PS	IPP	PE-450	STAY	AOL	EGS	IQGg
DEP	4,39	0,44	12,18	25,36	-29,73	2,73	38,11	0,70	1,42	37,93
ACC	36	42	46	48	30	39	22	40	33	-
TOP	1	85	0,5	0,1	0,5	0,1	3	38	9	0,1

FD: - REBD: - FT: - REBT: -

### SUMÁRIO ANCP 2023 (GENÔMICA)

	MP120	DPN	DP210	DP365	DP450	DPE365	DPE450	DSTAY	D3P	DAOL	DACAB	MGTe
DEP	3,28	0,33	15,05	28,93	30,25	2,31	2,75	86,58	82,04	0,08	0,35	25,01
ACC	44	70	55	63	66	69	73	52	59	65	62	58
TOP	7	43	3	2	2	0,5	0,1	9	27	32	18	2

NF120: 0 | NR120: 0 | NF450: 0 | NR450: 0 | NN120: 0 | NRN120: 0



# 4475P FIV JMP

## NELORE PO



Registro: MCPJ 4475 | Código: 011NE04115 | Nascimento: 06/07/2020

Criador: Mauro Christianini

Proprietário: Mauro Christianini e José Ricardo Sacchi



**Truck da Alô Brasil**  
MNS 3981

7308/04 PO Perdizes  
QUIL 7308

2014 da Alo Brasil  
MNSA 2014

**FCCH 1016**  
FCCH 1016

REM Armador  
REMC 5326

FCCH 303 FIV  
FCCH 303

### SUMÁRIO PMGZ 2023 (GENÔMICA)

	PM-EM	PN-ED	PD-ED	PA-ED	PS-ED	IPP	PE-365	PE-450	STAY	AOL	ACAB	IABCZ
DEP	3,38	0,65	14,32	22,51	28,46	-33,59	1,66	2,52	40,08	4,71	3,14	31,77
ACC	39	44	46	45	47	32	40	41	29	42	35	-
DECA	1	10	1	1	1	1	1	1	1	1	1	1

NFT: 0 | NRT: 0 | NFP210: 0 | NREBP210: 0 | NFP450: 0 | NREBP450: 0 | NNP120: 0 | NNREBP120: 0

### SUMÁRIO EMBRAPA / GENEPLUS 2023

	P120-EM	PN	PD	PS	IPP	PE-450	STAY	AOL	EGS	IQGg
DEP	3,38	0,65	14,32	28,46	-33,59	2,52	40,08	4,71	3,14	46,19
ACC	39	44	46	47	32	41	29	42	35	-
TOP	3	96	0,1	0,1	0,5	0,1	1	0,1	0,5	0,1

FD: - REBD: - FT: - REBT: -

### SUMÁRIO ANCP 2023 (GENÔMICA)

	MP120	DPN	DP210	DP365	DP450	DPE365	DPE450	DSTAY	D3P	DAOL	DACAB	MGTe
DEP	2,96	1,23	14,39	26,42	26,25	1,91	2,39	94,16	88,21	4,05	0,28	28,39
ACC	44	69	54	62	65	68	72	53	58	65	62	57
TOP	9	84	3	3	3	1	0,5	0,5	7	1	23	0,5

NF120: 0 | NR120: 0 | NF450: 0 | NR450: 0 | NN120: 0 | NRN120: 0



# A5065 MAT. NELORE PO



Registro: RDM A5065 | Código: 011NE04172 | Nascimento: 17/11/2020  
Criador: Tangará Pecuária e Partic. LTDA  
Proprietário: Alta Genetics Do Brasil Ltda



**Quarup Bons**  
BONS 3108

REM Vokolo  
REM 6447

Maya Bons.  
BONS 2636

**Cívica Mat.**  
RDM A533

Vernon Mat  
RDM 8020

Snow MAT.  
RDM 6553



## SUMÁRIO PMGZ 2023 (GENÔMICA)

	PM-EM	PN-ED	PD-ED	PA-ED	PS-ED	IPP	PE-365	PE-450	STAY	AOL	ACAB	iABCZ
DEP	3,25	-0,08	9,89	14,80	21,12	-14,47	1,19	2,13	40,56	4,57	2,78	23,42
ACC	35	44	43	41	42	28	36	38	18	39	33	-
DECA	1	3	1	1	1	2	1	1	1	1	1	1

NFT: 0 | NRT: 0 | NFP210: 0 | NREBP210: 0 | NFP450: 0 | NREBP450: 0 | NNP120: 0 | NNREBP120: 0

## SUMÁRIO EMBRAPA / GENEPLUS 2023

	P120-EM	PN	PD	PS	IPP	PE-450	STAY	AOL	EGS	IQGg
DEP	3,25	-0,08	9,89	21,11	-14,47	2,13	40,56	4,57	2,78	38,01
ACC	35	44	43	42	28	38	18	39	33	-
TOP	4	25	2	1	13	0,1	1	0,1	0,5	0,1

FD: - REBD: - FT: - REBT: -

## SUMÁRIO ANCP 2023 (GENÔMICA)

	MP120	DPN	DP210	DP365	DP450	DPE365	DPE450	DSTAY	D3P	DAOL	DACAB	MGTe
DEP	2,79	-0,04	11,93	22,94	21,31	1,40	1,51	88,26	86,99	3,29	0,18	24,39
ACC	42	69	54	62	65	67	72	50	58	65	62	56
TOP	11	22	6	5	8	4	5	6	10	2	31	3

NF120: 0 | NR120: 0 | NF450: 0 | NR450: 0 | NN120: 0 | NRN120: 0



# ABSOLUTO FIV NAVIRAÍ NELORE PO



Registro: GSCN 20202 | Código: 011NE04034 | Nascimento: 27/10/2020  
Criador: Agropec. Naviraí LTDA.  
Proprietário: Agropecuária Naviraí e Fabiano Ronei Chemello



**Corumba Mat.**  
RDM A99

Velero MAT.  
RDM 7698

Akodora MAT.  
RDM 8602

**Naviraí 16720-17**  
CSCN 16720

REM Armador  
REMC 5326

Naviraí 11722-10  
CSCN 11722

## SUMÁRIO PMGZ 2023 (GENÔMICA)

	PM-EM	PN-ED	PD-ED	PA-ED	PS-ED	IPP	PE-365	PE-450	STAY	AOL	ACAB	iABCZ
DEP	2,82	-0,11	8,25	11,79	16,03	-17,08	0,95	1,38	35,75	2,04	3,05	18,53
ACC	34	41	42	41	43	27	38	39	19	40	34	-
DECA	1	3	1	1	1	1	1	1	1	1	1	1

NFT: 0 | NRT: 0 | NFP210: 0 | NREBP210: 0 | NFP450: 0 | NREBP450: 0 | NNP120: 0 | NNREBP120: 0

## SUMÁRIO EMBRAPA / GENEPLUS 2023

	P120-EM	PN	PD	PS	IPP	PE-450	STAY	AOL	EGS	IQGg
DEP	2,82	-0,11	8,25	16,03	-17,08	1,38	35,75	2,04	3,05	27,74
ACC	34	41	42	43	27	39	19	40	34	-
TOP	6	22	5	4	9	2	10	8	0,5	2

FD: - REBD: - FT: - REBT: -

## SUMÁRIO ANCP 2023 (GENÔMICA)

	MP120	DPN	DP210	DP365	DP450	DPE365	DPE450	DSTAY	D3P	DAOL	DACAB	MGTe
DEP	3,26	0,67	9,74	17,75	17,07	1,05	1,45	85,01	89,66	2,10	0,59	22,13
ACC	44	71	56	64	66	69	73	52	60	66	63	58
TOP	7	61	11	12	15	8	6	11	4	7	8	5

NF120: 0 | NR120: 0 | NF450: 0 | NR450: 0 | NN120: 0 | NRN120: 0





# AÇO DA ELGE

## NELORE PO



Registro: ELGE 5723 | Código: 011NE04032 | Nascimento: 11/08/2019  
Criador: Raama Agropecuária LTDA  
Proprietário: Raama Agropecuária LTDA



Joalheiro OL  
OLL 4712

Hoatchi Lemgruber  
LEM 430

Udalita OL  
OLL 2633

4632 da Elge  
ELGE 4632

C8478 da MN  
LBMN C8478

1559 da Elge  
ELGE 1559

### SUMÁRIO PMGZ 2023 (GENÔMICA)

	PM-EM	PN-ED	PD-ED	PA-ED	PS-ED	IPP	PE-365	PE-450	STAY	AOL	ACAB	İABCZ
DEP	3,75	0,37	8,11	14,77	21,28	-7,87	1,17	2,37	42,84	3,40	2,15	23,57
ACC	28	40	40	39	42	22	30	39	18	40	32	-
DECA	1	9	1	1	1	3	1	1	1	1	1	1

NFT: 8 | NRT: 2 | NFP210: 0 | NREBP210: 0 | NFP450: 0 | NREBP450: 0 | NNP120: 0 | NNREBP120: 0

### SUMÁRIO EMBRAPA / GENEPLUS 2023

	P120-EM	PN	PD	PS	IPP	PE-450	STAY	AOL	EGS	IQGg
DEP	3,75	0,38	8,11	21,28	-7,87	2,37	42,84	3,40	2,15	38,95
ACC	28	40	40	42	22	39	18	40	32	-
TOP	2	79	5	1	31	0,1	0,5	1	2	0,1

FD: - REBD: - FT: - REBT: -

### SUMÁRIO ANCP 2023

	MP120	DPN	DP210	DP365	DP450	DPE365	DPE450	DSTAY	D3P	DAOL	DACAB	MGTe
DEP	1,49	0,39	8,97	18,81	18,57	0,76	0,99	78,74	63,88	0,83	0,07	15,12
ACC	8	13	24	28	30	13	12	8	7	14	11	15
TOP	33	46	14	10	12	16	14	21	82	18	44	18

NF120: 0 | NR120: 0 | NF450: 0 | NR450: 0 | NN120: 0 | NRN120: 0



# AIRON DA LAGOA ALTA

## NELORE PO



Registro: AGLA 7 | Código: 011NE04079 | Nascimento: 22/09/2020  
Criador: Agropec. e Mineração Lagoa Alta LTDA  
Proprietário: Agropec. e Mineração Lagoa Alta LTDA



Quarup Bons  
BONS 3108

REM Vokolo  
REM 6447

Maya Bons.  
BONS 2636

Cantuaría da Agronova  
FANO 1781

REM Armador  
REM 5326

Adama da Agronova  
FANO 1200

### SUMÁRIO PMGZ 2023 (GENÔMICA)

	PM-EM	PN-ED	PD-ED	PA-ED	PS-ED	IPP	PE-365	PE-450	STAY	AOL	ACAB	İABCZ
DEP	2,60	0,14	9,15	15,51	21,95	-21,37	1,81	2,61	41,03	3,97	3,21	25,37
ACC	36	42	45	44	45	29	43	42	21	40	34	-
DECA	1	6	1	1	1	1	1	1	1	1	1	1

NFT: 0 | NRT: 0 | NFP210: 0 | NREBP210: 0 | NFP450: 0 | NREBP450: 0 | NNP120: 0 | NNREBP120: 0

### SUMÁRIO EMBRAPA / GENEPLUS 2023

	P120-EM	PN	PD	PS	IPP	PE-450	STAY	AOL	EGS	IQGg
DEP	2,60	0,14	9,15	21,95	-21,37	2,61	41,03	3,97	3,21	40,39
ACC	36	42	45	45	29	42	21	40	34	-
TOP	8	52	3	0,5	4	0,1	0,5	0,5	0,1	0,1

FD: - REBD: - FT: - REBT: -

### SUMÁRIO ANCP 2023 (GENÔMICA)

	MP120	DPN	DP210	DP365	DP450	DPE365	DPE450	DSTAY	D3P	DAOL	DACAB	MGTe
DEP	4,03	0,49	8,71	18,83	21,54	2,04	2,16	94,33	86,86	2,20	0,23	24,37
ACC	45	71	58	65	68	71	74	54	61	67	64	60
TOP	3	51	15	10	7	0,5	1	0,5	10	6	26	3

NF120: 0 | NR120: 0 | NF450: 0 | NR450: 0 | NN120: 0 | NRN120: 0



# AIRON NAVIRAÍ

## NELORE PO



Registro: CSCN 19763 | Código: 011NE04169 | Nascimento: 18/08/2020

Criador: Agropec. Naviraí LTDA

Proprietário: Agropec. Naviraí LTDA e Eduardo da Costa



**TNT**  
FPO 2683

Truck da Alô Brasil  
MNS 3981

Goroteia  
FPO 1613

**Naviraí 15665-16**  
CSCN 15665

REM Armador  
REMC 5326

Naviraí 13408-13  
CSCN 13408

### SUMÁRIO PMGZ 2023 (GENÔMICA)

	PM-EM	PN-ED	PD-ED	PA-ED	PS-ED	IPP	PE-365	PE-450	STAY	AOL	ACAB	iABCZ
DEP	1,48	0,55	11,79	18,76	22,91	-11,69	1,66	2,29	41,75	2,47	1,99	25,35
ACC	37	46	46	45	47	29	44	45	22	46	38	-
DECA	2	10	1	1	1	2	1	1	1	1	1	1

NFT: 0 | NRT: 0 | NFP210: 0 | NREBP210: 0 | NFP450: 0 | NREBP450: 0 | NNP120: 0 | NNREBP120: 0

### SUMÁRIO EMBRAPA / GENEPLUS 2023

	P120-EM	PN	PD	PS	IPP	PE-450	STAY	AOL	EGS	IQGg
DEP	1,48	0,55	11,79	22,91	-11,69	2,29	41,75	2,47	1,99	36,78
ACC	37	46	46	47	29	45	22	46	38	-
TOP	23	92	0,5	0,5	20	0,1	0,5	4	3	0,5

FD: - REBD: - FT: - REBT: -

### SUMÁRIO ANCP 2023 (GENÔMICA)

	MP120	DPN	DP210	DP365	DP450	DPE365	DPE450	DSTAY	D3P	DAOL	DACAB	MGTe
DEP	1,45	2,09	15,54	24,34	28,40	1,80	1,98	91,27	85,09	1,82	0,11	25,94
ACC	43	70	56	63	66	69	73	51	58	66	63	58
TOP	34	97	2	4	2	1	2	3	16	8	39	2

NF120: 0 | NR120: 0 | NF450: 0 | NR450: 0 | NN120: 0 | NRN120: 0



# ALDEBARÃ DA JABURI

## NELORE PO



Registro: GGG 9763 | Código: 011NE04370 | Nascimento: 09/08/2021

Criador: Eduardo Garcia

Proprietário: Eduardo Garcia e João Victor Miranda Fernandes



**Quarup Bons**  
BONS 3108

REM Vokolo  
REM 6447

Maya Bons.  
BONS 2636

**Mistica da Jaburi**  
GGG 7733

General da MN  
LBMN D1288

Quinoa da Jaburi  
GGG 4218

### SUMÁRIO PMGZ 2023 (GENÔMICA)

	PM-EM	PN-ED	PD-ED	PA-ED	PS-ED	IPP	PE-365	PE-450	STAY	AOL	ACAB	iABCZ
DEP	4,97	-0,07	5,89	12,98	16,84	-18,73	1,17	1,19	35,40	2,89	1,51	19,21
ACC	20	20	28	29	30	18	19	30	8	21	18	-
DECA	1	3	2	1	1	1	1	1	1	1	1	1

NFT: 0 | NRT: 0 | NFP210: 0 | NREBP210: 0 | NFP450: 0 | NREBP450: 0 | NNP120: 0 | NNREBP120: 0

### SUMÁRIO EMBRAPA / GENEPLUS 2023

	P120-EM	PN	PD	PS	IPP	PE-450	STAY	AOL	EGS	IQGg
DEP	4,97	-0,07	5,89	16,84	-18,73	1,19	35,40	2,89	1,51	27,88
ACC	20	20	28	30	18	30	8	21	18	-
TOP	0,5	26	14	3	6	4	12	2	7	2

FD: - REBD: - FT: - REBT: -

### SUMÁRIO ANCP 2023

	MP120	DPN	DP210	DP365	DP450	DPE365	DPE450	DSTAY	D3P	DAOL	DACAB	MGTe
DEP	3,71	-0,10	7,05	13,91	12,74	1,21	1,36	84,13	83,29	1,06	0,39	18,65
ACC	18	18	20	20	20	18	18	17	18	19	18	19
TOP	5	19	22	21	26	6	7	12	22	15	16	10

NF120: 0 | NR120: 0 | NF450: 0 | NR450: 0 | NN120: 0 | NRN120: 0



# ALPINISTA DA S.NICE

## NELORE PO



Registro: GRI C1268 | Código: 011NE04091 | Nascimento: 05/10/2020  
Criador: FAZ. Santa Nice LTDA  
Proprietário: Fazenda Santa Nice LTDA



**REM Espião007**  
REM A7  
REM Agortan  
REMC 5809  
REM Constelação  
REMC 7291

**B6892 Da S.Nice**  
GRI B6892  
Índice Da S.Nice  
GRI B867  
B4489 FIV Da S.Nice  
GRI B4489

### SUMÁRIO PMGZ 2023 (GENÔMICA)

	PM-EM	PN-ED	PD-ED	PA-ED	PS-ED	IPP	PE-365	PE-450	STAY	AOL	ACAB	ÍABCZ
DEP	3,04	0,02	10,65	18,89	21,93	-29,76	1,35	1,95	39,75	4,19	3,29	26,71
ACC	35	43	43	41	45	28	36	42	18	44	37	-
DECA	1	4	1	1	1	1	1	1	1	1	1	1

NFT: 0 | NRT: 0 | NFP210: 0 | NREBP210: 0 | NFP450: 0 | NREBP450: 0 | NNP120: 0 | NNREBP120: 0

### SUMÁRIO EMBRAPA / GENEPLUS 2023

	P120-EM	PN	PD	PS	IPP	PE-450	STAY	AOL	EGS	IQGg
DEP	3,04	0,02	10,65	21,93	-29,76	1,95	39,75	4,19	3,29	38,60
ACC	35	43	43	45	28	42	18	44	37	-
TOP	5	36	1	0,5	0,5	0,1	2	0,1	0,1	0,1

FD: - REBD: - FT: - REBT: -

### SUMÁRIO ANCP 2023 (GENÔMICA)

	MP120	DPN	DP210	DP365	DP450	DPE365	DPE450	DSTAY	D3P	DAOL	DACAB	MGTe
DEP	3,84	1,03	14,02	25,56	26,11	1,94	2,00	80,69	85,82	2,66	1,10	25,89
ACC	42	69	55	62	65	68	72	50	58	65	62	57
TOP	4	78	4	3	3	1	2	18	13	4	1	2

NF120: 0 | NR120: 0 | NF450: 0 | NR450: 0 | NN120: 0 | NRN120: 0



# AMIM DA BEABISA

## NELORE PO



Registro: BRMG 3442 | Código: 011NE04074 | Nascimento: 14/09/2018  
Criador: Beabisa Agricultura LTDA  
Proprietário: Beabisa Agricultura Ltda e Marcelo Boing



**REM Vokolo**  
REM 6447  
REM Ricket  
REM 4237  
REM Takaka  
REM 5009

**679 FIV da Terra Brava**  
EPCF 679  
D4685 da MN (Campeão)  
LBIMN D4685  
Hagada FIV Terra Brava  
EPCF 69



### SUMÁRIO PMGZ 2023 (GENÔMICA)

	PM-EM	PN-ED	PD-ED	PA-ED	PS-ED	IPP	PE-365	PE-450	STAY	AOL	ACAB	ÍABCZ
DEP	4,10	1,10	14,54	23,07	29,04	-27,94	1,37	2,29	37,48	4,45	1,91	29,86
ACC	24	49	47	47	48	21	41	40	19	28	22	-
DECA	1	10	1	1	1	1	1	1	1	1	1	1

NFT: 62 | NRT: 7 | NFP210: 23 | NREBP210: 3 | NFP450: 18 | NREBP450: 2 | NNP120: 0 | NNREBP120: 0

### SUMÁRIO EMBRAPA / GENEPLUS 2023

	P120-EM	PN	PD	PS	IPP	PE-450	STAY	AOL	EGS	IQGg
DEP	4,10	1,10	14,54	29,04	-27,94	2,30	37,48	4,45	1,91	43,58
ACC	24	49	47	48	21	40	19	28	22	-
TOP	1	99	0,1	0,1	1	0,1	5	0,1	4	0,1

FD: - REBD: - FT: - REBT: -

### SUMÁRIO ANCP 2023 (GENÔMICA)

	MP120	DPN	DP210	DP365	DP450	DPE365	DPE450	DSTAY	D3P	DAOL	DACAB	MGTe
DEP	2,80	2,23	16,88	30,00	28,88	1,51	1,89	77,42	81,32	3,66	0,39	25,67
ACC	47	74	62	69	71	73	76	56	62	69	66	62
TOP	11	98	2	1	2	3	2	23	29	2	16	2

NF120: 21 | NR120: 4 | NF450: 18 | NR450: 4 | NN120: 0 | NRN120: 0





# ANGICO BONS

## NELORE PO



Registro: BONS 4151 | Código: 011NE03986 | Nascimento: 04/10/2020  
 Criador: Patrícia Zancaner Caro Out/Cond  
 Proprietário: Patrícia Zancaner Caro, João Carlos Gomes Pimenta, Getulio Lira Cardoso e Luiz Severino Silvestre



**Quarup Bons**  
BONS 3108

REM Vokolo  
REM 6447

Maya Bons.  
BONS 2636

**Rafia Bons**  
BONS 3188

Maranhão Bons  
BONS 2612

Jemalla BONS  
BONS 2134

### SUMÁRIO PMGZ 2023 (GENÔMICA)

	PM-EM	PN-ED	PD-ED	PA-ED	PS-ED	IPP	PE-365	PE-450	STAY	AOL	ACAB	iABCZ
DEP	4,76	0,07	13,07	16,99	22,75	-33,06	1,37	1,99	45,29	3,24	0,88	32,82
ACC	32	41	41	39	40	26	34	35	17	41	34	-
DECA	1	5	1	1	1	1	1	1	1	1	2	1

NFT: 2 | NRT: 2 | NFP210: 0 | NREBP210: 0 | NFP450: 0 | NREBP450: 0 | NNP120: 0 | NNREBP120: 0

### SUMÁRIO EMBRAPA / GENEPLUS 2023

	P120-EM	PN	PD	PS	IPP	PE-450	STAY	AOL	EGS	IQGg
DEP	4,76	0,07	13,07	22,75	-33,06	2,00	45,29	3,24	0,88	41,33
ACC	32	41	41	40	26	35	17	41	34	-
TOP	0,5	42	0,5	0,5	0,5	0,1	0,1	1	20	0,1

FD: - REBD: - FT: - REBT: -

### SUMÁRIO ANCP 2023 (GENÔMICA)

	MP120	DPN	DP210	DP365	DP450	DPE365	DPE450	DSTAY	D3P	DAOL	DACAB	MGTe
DEP	2,95	1,10	16,14	27,56	30,88	1,85	2,19	90,72	86,46	1,79	0,27	27,49
ACC	40	68	53	61	64	67	71	47	55	63	60	55
TOP	9	80	2	2	1	1	1	3	11	9	23	1

NF120: 0 | NR120: 0 | NF450: 0 | NR450: 0 | NN120: 0 | NRN120: 0



# APOLO DA LAGOA ALTA

## NELORE PO



Registro: AGLA 5 | Código: 011NE04078 | Nascimento: 19/09/2020  
 Criador: Agropecuária e Mineração Lagoa Alta LTDA  
 Proprietário: Agropecuária e Mineração Lagoa Alta LTDA



**3.0 da Agronova**  
FANO 1509

Sherlock Mat.  
RDM 6023

Vinaya Mat.  
RDM 7987

**Cartaym da Agronova**  
FANO 1836

REM Armador  
REMC 5326

Ailda da Agronova  
FANO 1206

### SUMÁRIO PMGZ 2023 (GENÔMICA)

	PM-EM	PN-ED	PD-ED	PA-ED	PS-ED	IPP	PE-365	PE-450	STAY	AOL	ACAB	iABCZ
DEP	3,97	0,52	12,39	21,18	24,16	-22,57	2,20	2,81	40,99	3,94	4,04	30,06
ACC	36	43	46	46	47	31	44	43	21	42	35	-
DECA	1	10	1	1	1	1	1	1	1	1	1	1

NFT: 0 | NRT: 0 | NFP210: 0 | NREBP210: 0 | NFP450: 0 | NREBP450: 0 | NNP120: 0 | NNREBP120: 0

### SUMÁRIO EMBRAPA / GENEPLUS 2023

	P120-EM	PN	PD	PS	IPP	PE-450	STAY	AOL	EGS	IQGg
DEP	3,97	0,53	12,39	24,16	-22,57	2,81	40,99	3,94	4,04	44,69
ACC	37	43	46	47	31	43	21	42	35	-
TOP	2	91	0,5	0,5	3	0,5	0,5	0,5	0,1	0,1

FD: - REBD: - FT: - REBT: -

### SUMÁRIO ANCP 2023 (GENÔMICA)

	MP120	DPN	DP210	DP365	DP450	DPE365	DPE450	DSTAY	D3P	DAOL	DACAB	MGTe
DEP	3,48	1,19	16,12	30,09	31,32	2,28	2,55	89,55	85,28	2,96	0,64	28,86
ACC	45	71	57	65	68	70	74	53	60	66	63	59
TOP	6	83	2	1	1	0,5	0,5	4	15	3	7	0,5

NF120: 0 | NR120: 0 | NF450: 0 | NR450: 0 | NN120: 0 | NRN120: 0



# **APOLO** BONB NELORE PO



Registro: BONN 3179 | Código: 011NE03984 | Nascimento: 17/12/2020

Criador: Patricia Zancaner Caro Out/Cond

Proprietário: Patricia Zancaner Caro e Eduardo da Costa



**Quasar FIV Bons**  
BONS 3092

REM Armador  
REMC 5326

Imbele BONS  
BONS 1898

**Nina FIV Bons**  
BONN 1405

D4685 da MN (Campeão)  
LBMN D4685

Gell FIV BONS  
BONS 1609

## **SUMÁRIO PMGZ 2023 (GENÔMICA)**

	PM-EM	PN-ED	PD-ED	PA-ED	PS-ED	IPP	PE-365	PE-450	STAY	AOL	ACAB	iABCZ
DEP	1,84	0,75	11,74	16,57	19,29	-35,95	0,52	0,80	43,00	4,51	1,34	27,30
ACC	31	42	43	40	42	24	34	36	21	42	33	-
DECA	2	10	1	1	1	1	2	2	1	1	1	1

NFT: 0 | NRT: 0 | NFP210: 0 | NREBP210: 0 | NFP450: 0 | NREBP450: 0 | NNP120: 0 | NNREBP120: 0

## **SUMÁRIO EMBRAPA / GENEPLUS 2023**

	P120-EM	PN	PD	PS	IPP	PE-450	STAY	AOL	EGS	IQGg
DEP	1,84	0,75	11,74	19,29	-35,95	0,80	43,00	4,51	1,34	33,69
ACC	31	42	43	42	24	36	21	42	33	-
TOP	17	98	0,5	2	0,1	14	0,1	0,1	10	0,5

FD: - REBD: - FT: - REBT: -

## **SUMÁRIO ANCP 2023 (GENÔMICA)**

	MP120	DPN	DP210	DP365	DP450	DPE365	DPE450	DSTAY	D3P	DAOL	DACAB	MGTe
DEP	2,37	1,51	14,86	27,2	32,29	0,61	1,15	88,91	73,41	2,82	0,08	24,48
ACC	33	64	48	56	59	62	67	43	50	59	56	50
TOP	16	91	3	2	1	21	10	5	59	4	43	3

NF120: 0 | NR120: 0 | NF450: 0 | NR450: 0 | NN120: 0 | NRN120: 0



# **APOLO** FIV DE NAVIRÁI NELORE PO



Registro: CSCC 7058 | Código: 011NE04111 | Nascimento: 06/02/2020

Criador: Agropec. Naviraí LTDA

Proprietário: Agropec. Naviraí LTDA e Nelore Pro Panama - Nutricion Animal S.A



**TAJ FIV Naviraí**  
CSCR 1135

Naviraí 14076-14 Polo  
CSCN 14076

NAÇÃO NAVIRAÍ  
CSCC 5010

**Norah de Naviraí**  
CSCC 3932

Naviraí Jumbo  
CSCN 11455

Lagoa FIV de Naviraí  
CSCC 3529



## **SUMÁRIO PMGZ 2023 (GENÔMICA)**

	PM-EM	PN-ED	PD-ED	PA-ED	PS-ED	IPP	PE-365	PE-450	STAY	AOL	ACAB	iABCZ
DEP	2,44	0,31	9,36	15,37	22,58	-40,29	1,05	1,39	36,55	2,44	1,79	24,61
ACC	30	43	41	39	41	22	35	36	17	36	29	-
DECA	1	8	1	1	1	1	1	1	1	1	1	1

NFT: 0 | NRT: 0 | NFP210: 0 | NREBP210: 0 | NFP450: 0 | NREBP450: 0 | NNP120: 0 | NNREBP120: 0

## **SUMÁRIO EMBRAPA / GENEPLUS 2023**

	P120-EM	PN	PD	PS	IPP	PE-450	STAY	AOL	EGS	IQGg
DEP	2,44	0,31	9,36	22,58	-40,29	1,39	36,55	2,44	1,79	32,83
ACC	30	43	41	41	22	36	17	36	29	-
TOP	9	73	2	0,5	0,1	2	7	4	4	0,5

FD: - REBD: - FT: - REBT: -

## **SUMÁRIO ANCP 2023 (GENÔMICA)**

	MP120	DPN	DP210	DP365	DP450	DPE365	DPE450	DSTAY	D3P	DAOL	DACAB	MGTe
DEP	2,74	1,12	14,53	26,95	29,77	1,31	1,55	79,19	79,75	2,64	1,13	24,75
ACC	38	68	52	60	63	65	70	47	55	62	59	54
TOP	11	81	3	2	2	5	5	20	36	4	1	2

NF120: 0 | NR120: 0 | NF450: 0 | NR450: 0 | NN120: 0 | NRN120: 0



# ARCO FIV DA S. NICE

## NELORE PO



Registro: GRI C2169 | Código: 011NE04380 | Nascimento: 26/12/2020

Criador: Fazenda Santa Nice Ltda

Proprietário: Marcelo Procopio Grisi e Outro



**B5299 da S. Nice**  
GRI B5299

Abono da Tradição  
UTIL 1073

Katita da S. Nice  
GRI B235

**B5993 FIV da S. Nice**  
GRI B5993

REM Armador  
REMC 5326

B4224 FIV da S. Nice  
GRI B4224

### SUMÁRIO PMGZ 2023 (GENÔMICA)

	PM-EM	PN-ED	PD-ED	PA-ED	PS-ED	IPP	PE-365	PE-450	STAY	AOL	ACAB	iABCZ
DEP	3,13	0,19	8,69	15,60	18,12	-20,07	1,01	1,65	41,50	5,81	2,21	23,87
ACC	32	41	41	39	42	23	33	36	20	40	33	-
DECA	1	7	1	1	1	1	1	1	1	1	1	1

NFT: 0 | NRT: 0 | NFP210: 0 | NREBP210: 0 | NFP450: 0 | NREBP450: 0 | NNP120: 0 | NNREBP120: 0

### SUMÁRIO EMBRAPA / GENEPLUS 2023

	P120-EM	PN	PD	PS	IPP	PE-450	STAY	AOL	EGS	IQGg
DEP	3,13	0,19	8,69	18,12	-20,07	1,65	41,50	5,81	2,21	36,76
ACC	32	41	41	42	23	36	20	40	33	-
TOP	4	58	4	2	5	0,5	0,5	0,1	2	0,5

FD: - REBD: - FT: - REBT: -

### SUMÁRIO ANCP 2023 (GENÔMICA)

	MP120	DPN	DP210	DP365	DP450	DPE365	DPE450	DSTAY	D3P	DAOL	DACAB	MGTe
DEP	4,45	0,96	8,98	19,89	17,22	1,29	1,48	86,78	75,30	3,45	0,58	21,63
ACC	33	61	45	54	57	60	65	42	49	60	56	49
TOP	2	75	14	9	14	5	5	8	52	2	8	5

NF120: 0 | NR120: 0 | NF450: 0 | NR450: 0 | NN120: 0 | NRN120: 0



# NAVIRAI ARJUN

## NELORE PO



Registro: CSCN 19770 | Código: 011NE04171 | Nascimento: 19/08/2020

Criador: Agropec. Navirai LTDA

Proprietário: Agropecuaria Navirai Ltda e Eduardo Da Costa



**TAJ FIV Navirai**  
CSCR 1135

Navirai 14076-14 Polo  
CSCN 14076

NACÃO NAVIRAI  
CSCC 5010

**853 FIV de Navirai**  
CSCK 853

Truck da Alô Brasil  
MNS 3981

Navirai 12076-11  
CSCN 12076

### SUMÁRIO PMGZ 2023 (GENÔMICA)

	PM-EM	PN-ED	PD-ED	PA-ED	PS-ED	IPP	PE-365	PE-450	STAY	AOL	ACAB	iABCZ
DEP	5,07	0,05	10,64	16,76	23,29	-20,93	1,30	1,66	33,97	2,25	1,96	22,96
ACC	31	43	43	42	44	23	42	41	18	43	35	-
DECA	1	5	1	1	1	1	1	1	2	1	1	1

NFT: - | NRT: - | NFP210: - | NREBP210: - | NFP450: - | NREBP450: - | NNP120: - | NNREBP120: -

### SUMÁRIO EMBRAPA / GENEPLUS 2023

	P120-EM	PN	PD	PS	IPP	PE-450	STAY	AOL	EGS	IQGg
DEP	5,07	0,05	10,64	23,29	-20,92	1,66	33,98	2,25	1,96	32,93
ACC	31	43	43	44	23	41	18	43	35	-
TOP	0,5	40	1	0,5	4	0,5	20	6	3	0,5

FD: - REBD: - FT: - REBT: -

### SUMÁRIO ANCP 2023 (GENÔMICA)

	MP120	DPN	DP210	DP365	DP450	DPE365	DPE450	DSTAY	D3P	DAOL	DACAB	MGTe
DEP	4,20	0,41	13,78	25,94	27,15	1,78	2,36	79,73	76,87	1,83	1,27	24,14
ACC	39	69	54	62	64	68	72	49	56	64	61	55
TOP	3	47	4	3	3	1	0,5	19	47	8	0,5	3

NF120: 0 | NR120: 0 | NF450: 0 | NR450: 0 | NN120: 0 | NRN120: 0





# ARMANI FIV DE NAVIRAÍ

## NELORE PO



Registro: CCCC 7124 | Código: 011NE04216 | Nascimento: 01/08/2020  
 Criador: Agropecuária Naviraí Ltda  
 Proprietário: Arnor Viana David, Wilson Roberto Codogno Filho, Gustavo Padua Queiroz Miziara e Vanessa da Silva Diomasio



**Corumba Mat.**  
RDM A99

**Velero MAT.**  
RDM 7698

**Akodora MAT.**  
RDM 8602

**6358 de Naviraí**  
CCCC 6358

**Naviraí 13782**  
CSCN 13782

**5496 de Naviraí**  
CSCC 5496

### SUMÁRIO PMGZ 2023 (GENÔMICA)

	PM-EM	PN-ED	PD-ED	PA-ED	PS-ED	IPP	PE-365	PE-450	STAY	AOL	ACAB	İABCZ
DEP	0,82	-0,01	8,44	13,88	20,12	-22,77	1,23	2,06	37,64	3,05	2,28	20,75
ACC	33	45	45	44	46	26	37	38	18	39	32	-
DECA	4	4	1	1	1	1	1	1	1	1	1	1

NFT: 0 | NRT: 0 | NFP210: 0 | NREBP210: 0 | NFP450: 0 | NREBP450: 0 | NNP120: 0 | NNREBP120: 0

### SUMÁRIO EMBRAPA / GENEPLUS 2023

	P120-EM	PN	PD	PS	IPP	PE-450	STAY	AOL	EGS	IQGg
DEP	0,82	-0,02	8,45	20,12	-22,77	2,06	37,64	3,05	2,28	32,85
ACC	33	45	45	46	26	38	18	39	32	-
TOP	37	32	4	1	3	0,1	4	2	2	0,5

FD: - REBD: - FT: - REBT: -

### SUMÁRIO ANCP 2023 (GENÔMICA)

	MP120	DPN	DP210	DP365	DP450	DPE365	DPE450	DSTAY	D3P	DAOL	DACAB	MGTg
DEP	2,25	-0,02	9,04	21,62	20,98	1,43	1,86	82,51	89,48	2,30	0,61	22,17
ACC	45	73	58	65	68	71	75	54	62	68	65	60
TOP	18	23	14	6	8	3	2	15	4	6	8	5

NF120: 0 | NR120: 0 | NF450: 0 | NR450: 0 | NN120: 0 | NRN120: 0



# ARTIGO DA S.NICE

## NELORE PO



Registro: GRI C915 | Código: 011NE04090 | Nascimento: 27/08/2020  
 Criador: FAZ. Santa Nice LTDA  
 Proprietário: Faz. Santa Nice Ltda e Marcelo Marcio Pressi



**REM Espião007**  
REM A7

**REM Agortan**  
REM 5809

**REM Constelação**  
REM 7291

**B7868 FIV Da S.Nice**  
GRI B7868

**REM El Guapo**  
REM 9375

**B6022 FIV Da S.Nice**  
GRI B6022

### SUMÁRIO PMGZ 2023 (GENÔMICA)

	PM-EM	PN-ED	PD-ED	PA-ED	PS-ED	IPP	PE-365	PE-450	STAY	AOL	ACAB	İABCZ
DEP	0,59	0,09	14,44	22,04	27,68	-20,69	1,61	2,62	37,04	5,02	4,85	25,99
ACC	35	45	45	44	46	29	37	39	18	46	38	-
DECA	4	5	1	1	1	1	1	1	1	1	1	1

NFT: 0 | NRT: 0 | NFP210: 0 | NREBP210: 0 | NFP450: 0 | NREBP450: 0 | NNP120: 0 | NNREBP120: 0

### SUMÁRIO EMBRAPA / GENEPLUS 2023

	P120-EM	PN	PD	PS	IPP	PE-450	STAY	AOL	EGS	IQGg
DEP	0,59	0,09	14,44	27,68	-20,69	2,62	37,04	5,02	4,85	43,58
ACC	35	45	45	46	29	38	18	46	38	-
TOP	42	45	0,1	0,1	4	0,1	6	0,1	0,1	0,1

FD: - REBD: - FT: - REBT: -

### SUMÁRIO ANCP 2023 (GENÔMICA)

	MP120	DPN	DP210	DP365	DP450	DPE365	DPE450	DSTAY	D3P	DAOL	DACAB	MGTg
DEP	0,33	0,41	16,15	28,04	29,33	2,28	2,67	82,77	85,36	4,39	0,71	27,25
ACC	44	70	56	63	66	69	73	52	60	67	65	58
TOP	64	47	2	2	2	0,5	0,5	15	15	0,5	5	1

NF120: 0 | NR120: 0 | NF450: 0 | NR450: 0 | NN120: 0 | NRN120: 0



# ARUN NAVIRAÍ

## NELORE PO



Registro: CSCN 19562 | Código: 011NE04168 | Nascimento: 23/07/2020

Criador: Agropec. Naviraí LTDA

Proprietário: Alta Beef Program



**TNT**  
FPO 2683

Truck da Alô Brasil  
MNS 3981

Goroteia  
FPO 1613

**Naviraí FIV 17438-18**  
CSCN 17438

REM Armador  
REMC 5326

Naviraí 13221-13  
CSCN 13221



### SUMÁRIO PMGZ 2023 (GENÔMICA)

	PM-EM	PN-ED	PD-ED	PA-ED	PS-ED	IPP	PE-365	PE-450	STAY	AOL	ACAB	iABCZ
DEP	2,35	0,12	12,86	21,57	26,21	-21,32	1,25	2,01	38,78	3,36	4,30	26,45
ACC	36	49	48	46	47	28	44	44	21	45	38	-
DECA	1	6	1	1	1	1	1	1	1	1	1	1

NFT: 8 | NRT: 1 | NFP210: 7 | NREBP210: 1 | NFP450: 0 | NREBP450: 0 | NNP120: 0 | NNREBP120: 0

### SUMÁRIO EMBRAPA / GENEPLUS 2023

	P120-EM	PN	PD	PS	IPP	PE-450	STAY	AOL	EGS	IQGg
DEP	2,35	0,12	12,86	26,21	-21,32	2,02	38,78	3,36	4,30	40,33
ACC	36	49	48	47	28	44	21	45	38	-
TOP	10	50	0,5	0,1	4	0,1	3	1	0,1	0,1

FD: - REBD: - FT: - REBT: -

### SUMÁRIO ANCP 2023 (GENÔMICA)

	MP120	DPN	DP210	DP365	DP450	DPE365	DPE450	DSTAY	D3P	DAOL	DACAB	MGTe
DEP	2,67	1,13	16,39	27,69	31,41	1,29	1,98	89,88	87,5	2,27	1,08	28,22
ACC	38	68	53	59	62	65	69	45	53	62	59	53
TOP	12	81	2	2	1	5	2	4	9	6	1	0,5

NF120: 6 | NR120: 1 | NF450: 0 | NR450: 0 | NN120: 0 | NRN120: 0



# ATACAMA BONIS

## NELORE PO



Registro: BONS 4183 | Código: 011NE03985 | Nascimento: 07/12/2020

Criador: Patricia Zancaner Caro Out/Cond

Proprietário: Patricia Zancaner Caro



**Quarup Bons**  
BONS 3108

REM Vokolo  
REM 6447

Maya Bons.  
BONS 2636

**Sapoti Bons**  
BONN 2301

Maranhão Bons  
BONS 2612

Hope Bons  
BONN 333

### SUMÁRIO PMGZ 2023 (GENÔMICA)

	PM-EM	PN-ED	PD-ED	PA-ED	PS-ED	IPP	PE-365	PE-450	STAY	AOL	ACAB	iABCZ
DEP	5,50	0,53	15,76	24,30	31,18	-26,22	1,95	2,47	40,66	5,52	0,03	34,27
ACC	34	44	43	41	43	28	42	38	19	43	35	-
DECA	1	10	1	1	1	1	1	1	1	1	1	1

NFT: 0 | NRT: 0 | NFP210: 0 | NREBP210: 0 | NFP450: 0 | NREBP450: 0 | NNP120: 0 | NNREBP120: 0

### SUMÁRIO EMBRAPA / GENEPLUS 2023

	P120-EM	PN	PD	PS	IPP	PE-450	STAY	AOL	EGS	IQGg
DEP	5,50	0,53	15,76	31,18	-26,22	2,47	40,66	5,52	0,03	47,53
ACC	34	44	43	43	28	38	19	43	35	-
TOP	0,1	91	0,1	0,1	2	0,1	1	0,1	49	0,1

FD: - REBD: - FT: - REBT: -

### SUMÁRIO ANCP 2023 (GENÔMICA)

	MP120	DPN	DP210	DP365	DP450	DPE365	DPE450	DSTAY	D3P	DAOL	DACAB	MGTe
DEP	3,82	0,02	16,92	32,82	37,89	2,35	2,48	87,18	49,69	2,87	0,45	24,76
ACC	37	65	50	58	61	64	68	43	52	61	57	51
TOP	4	26	2	0,5	0,5	0,1	0,5	8	98	3	13	2

NF120: 0 | NR120: 0 | NF450: 0 | NR450: 0 | NN120: 0 | NRN120: 0



# ATACANTE

DA S.NICE  
NELORE PO



Registro: GRI C986 | Código: 011NE04089 | Nascimento: 04/09/2020  
Criador: FAZ. Santa Nice LTDA  
Proprietário: Faz. Santa Nice Ltda



8602 FIV da Kang  
KAN 8602

Uiru da Soraya  
B4482

Jacigua Javahe  
ARB 678

88291 FIV Da S.Nice  
GRI B8291

REM Caldonegro  
REM 8933

B5962 FIV Da S.Nice  
GRI B5962

## SUMÁRIO PMGZ 2023 (GENÔMICA)

	PM-EM	PN-ED	PD-ED	PA-ED	PS-ED	IPP	PE-365	PE-450	STAY	AOL	ACAB	ÍABCZ
DEP	-0,32	-0,09	4,19	9,42	13,79	-8,04	1,16	1,68	39,91	1,09	3,48	14,97
ACC	32	41	43	42	45	25	34	37	21	44	36	-
DECA	7	3	3	1	1	3	1	1	1	3	1	1

NFT: 0 | NRT: 0 | NFP210: 0 | NREBP210: 0 | NFP450: 0 | NREBP450: 0 | NNP120: 0 | NNREBP120: 0

## SUMÁRIO EMBRAPA / GENEPLUS 2023

	P120-EM	PN	PD	PS	IPP	PE-450	STAY	AOL	EGS	IQGg
DEP	-0,32	-0,09	4,19	13,79	-8,04	1,68	39,91	1,09	3,48	25,70
ACC	32	41	43	45	25	37	21	44	36	-
TOP	64	24	27	8	31	0,5	1	26	0,1	3

FD: - REBD: - FT: - REBT: -

## SUMÁRIO ANCP 2023 (GENÔMICA)

	MP120	DPN	DP210	DP365	DP450	DPE365	DPE450	DSTAY	D3P	DAOL	DACAB	MGTe
DEP	-0,56	0,95	5,50	14,37	14,80	1,22	1,74	79,61	80,19	0,43	0,73	15,42
ACC	28	57	39	48	52	55	61	37	43	55	51	43
TOP	86	75	32	20	20	6	3	19	34	24	5	17

NF120: 0 | NR120: 0 | NF450: 0 | NR450: 0 | NN120: 0 | NRN120: 0



# AVALANCHE

FIV DE NAVIRAÍ  
NELORE PO



Registro: CSCZ 1458 | Código: 011NE04233 | Nascimento: 25/11/2020  
Criador: Agropecuária Naviraí Ltda  
Proprietário: Agropecuária Naviraí Ltda e Stefan Zembrod



REM Espião007  
REM A7

REM Galo  
REM A1576

REM Estanhada  
REMC A10

Nerine de Naviraí  
CSCC 3802

Naviraí Horário  
CSCN 10144

Filustria de Naviraí  
CSCN 9049

## SUMÁRIO PMGZ 2023 (GENÔMICA)

	PM-EM	PN-ED	PD-ED	PA-ED	PS-ED	IPP	PE-365	PE-450	STAY	AOL	ACAB	ÍABCZ
DEP	2,11	0,77	15,62	22,83	25,88	-17,15	1,26	1,44	36,00	5,90	4,34	25,47
ACC	34	47	47	44	48	27	38	40	20	42	35	-
DECA	2	10	1	1	1	1	1	1	1	1	1	1

NFT: 0 | NRT: 0 | NFP210: 0 | NREBP210: 0 | NFP450: 0 | NREBP450: 0 | NNP120: 0 | NNREBP120: 0

## SUMÁRIO EMBRAPA / GENEPLUS 2023

	P120-EM	PN	PD	PS	IPP	PE-450	STAY	AOL	EGS	IQGg
DEP	2,11	0,77	15,62	25,88	-17,15	1,44	36,00	5,90	4,34	39,27
ACC	34	47	47	48	27	40	20	42	35	-
TOP	13	99	0,1	0,1	8	2	9	0,1	0,1	0,1

FD: - REBD: - FT: - REBT: -

## SUMÁRIO ANCP 2023 (GENÔMICA)

	MP120	DPN	DP210	DP365	DP450	DPE365	DPE450	DSTAY	D3P	DAOL	DACAB	MGTe
DEP	0,80	1,83	15,71	27,16	25,28	1,19	0,81	83,08	59,03	5,39	0,59	22,56
ACC	71	88	80	84	86	87	89	79	82	85	84	81
TOP	51	95	2	2	4	6	19	14	89	0,5	8	4

NF120: 0 | NR120: 0 | NF450: 0 | NR450: 0 | NN120: 0 | NRN120: 0





# AZULEJO FIV DA COMETA

## NELORE PO



Registro: FLPE 8542 | Código: 011NE04251 | Nascimento: 04/10/2021

Criador: Francis Maris Cruz  
Proprietário: Francis Maris Cruz



**REM Hermoso**  
FIV Genética Aditiva  
REMP 816

REM Espião007  
REM A7

REM Votuporanga  
REMC 4862

**JHVM 18608 FIV Camparino**  
JHVM 18608

Zapp Beabisa  
BRMG 2299

Babilonia FIV Camparino  
JHVM 14567

### SUMÁRIO PMGZ 2023 (GENÔMICA)

	PM-EM	PN-ED	PD-ED	PA-ED	PS-ED	IPP	PE-365	PE-450	STAY	AOL	ACAB	iABCZ
DEP	4,82	0,40	13,95	20,80	28,80	-40,52	2,08	2,83	42,12	2,84	5,71	35,09
ACC	32	42	43	42	44	25	38	39	19	40	34	-
DECA	1	9	1	1	1	1	1	1	1	1	1	1

NFT: 0 | NRT: 0 | NFP210: 0 | NREBP210: 0 | NFP450: 0 | NREBP450: 0 | NNP120: 0 | NNREBP120: 0

### SUMÁRIO EMBRAPA / GENEPLUS 2023

	P120-EM	PN	PD	PS	IPP	PE-450	STAY	AOL	EGS	IQGg
DEP	4,82	0,40	13,95	28,80	-40,52	2,83	42,12	2,84	5,71	50,07
ACC	32	42	43	44	25	39	19	40	34	-
TOP	0,5	81	0,1	0,1	0,1	0,1	0,5	2	0,1	0,1

FD: - REBD: - FT: - REBT: -

### SUMÁRIO ANCP 2023 (GENÔMICA)

	MP120	DPN	DP210	DP365	DP450	DPE365	DPE450	DSTAY	D3P	DAOL	DACAB	MGTe
DEP	5,36	0,99	14,51	27,71	28,46	2,52	2,44	88,80	79,76	1,93	1,10	27,42
ACC	41	70	55	63	66	69	73	51	58	67	64	57
TOP	1	76	3	2	2	0,1	0,5	5	35	8	1	1

NF120: 0 | NR120: 0 | NF450: 0 | NR450: 0 | NN120: 0 | NRN120: 0



# B4549 FIV DA EAO

## NELORE PO



Registro: EAO B4549 | Código: 011NE04210 | Nascimento: 21/08/2020

Criador: EAO Empreend. Agrop. E Organizações S.A  
Proprietário: Carlos Alverne Resende



**D4685 da MN (Campeão)**  
LBMN D4685

D1484 da MN  
LBMN D1484

D1342 da MN  
LBMN D1342

**6211 Fiv da EAO**  
EAO A6211

REM USP  
REM 5531

Pedagogia da EAO  
EAO4439

### SUMÁRIO PMGZ 2023 (GENÔMICA)

	PM-EM	PN-ED	PD-ED	PA-ED	PS-ED	IPP	PE-365	PE-450	STAY	AOL	ACAB	iABCZ
DEP	8,42	-0,04	7,65	17,08	22,28	-30,77	1,18	2,16	38,40	2,39	3,49	28,38
ACC	36	43	46	46	48	30	38	39	27	46	39	-
DECA	1	4	1	1	1	1	1	1	1	1	1	1

NFT: 0 | NRT: 0 | NFP210: 0 | NREBP210: 0 | NFP450: 0 | NREBP450: 0 | NNP120: 0 | NNREBP120: 0

### SUMÁRIO EMBRAPA / GENEPLUS 2023

	P120-EM	PN	PD	PS	IPP	PE-450	STAY	AOL	EGS	IQGg
DEP	8,42	-0,04	7,65	22,28	-30,77	2,17	38,40	2,39	3,49	42,15
ACC	36	43	46	48	30	39	27	46	39	-
TOP	0,1	29	6	0,5	0,5	0,1	3	5	0,1	0,1

FD: - REBD: - FT: - REBT: -

### SUMÁRIO ANCP 2023 (GENÔMICA)

	MP120	DPN	DP210	DP365	DP450	DPE365	DPE450	DSTAY	D3P	DAOL	DACAB	MGTe
DEP	9,61	0,75	13,29	28,33	28,21	1,27	1,54	83,56	78,02	2,68	0,28	26,43
ACC	47	72	58	65	68	71	76	56	62	69	66	61
TOP	0,1	65	4	2	2	5	5	13	42	4	23	1

NF120: 0 | NR120: 0 | NF450: 0 | NR450: 0 | NN120: 0 | NRN120: 0



# B5277 FIV DA EAO

## NELORE PO



Registro: EAO B5277 | Código: 011NE04141 | Nascimento: 21/09/2020  
Criador: EAO Empreend. Agrop. E Organizações S.A  
Proprietário: Carlos Alverne Resende



**Belo J Machado**  
ACNP 3146

REM Armador  
REMC 5326

Xamonix J Machado  
ACNP 2337

**6751 da EAO**  
EAO A6751

Sherlock Mat.  
RDM 6023

1262 da EAO  
EAO A1262

### SUMÁRIO PMGZ 2023 (GENÔMICA)

	PM-EM	PN-ED	PD-ED	PA-ED	PS-ED	IPP	PE-365	PE-450	STAY	AOL	ACAB	İABCZ
DEP	-1,04	0,52	20,59	29,57	36,87	-16,61	1,55	2,16	37,05	4,86	3,06	30,05
ACC	34	42	44	42	44	27	37	39	21	45	38	-
DECA	8	10	1	1	1	1	1	1	1	1	1	1

NFT: 0 | NRT: 0 | NFP210: 0 | NREBP210: 0 | NFP450: 0 | NREBP450: 0 | NNP120: 0 | NNREBP120: 0

### SUMÁRIO EMBRAPA / GENEPLUS 2023

	P120-EM	PN	PD	PS	IPP	PE-450	STAY	AOL	EGS	IQGg
DEP	-1,04	0,52	20,59	36,87	-16,61	2,16	37,05	4,86	3,06	45,89
ACC	34	42	44	44	27	39	21	45	38	-
TOP	79	90	0,1	0,1	9	0,1	6	0,1	0,5	0,1

FD: - REBD: - FT: - REBT: -

### SUMÁRIO ANCP 2023 (GENÔMICA)

	MP120	DPN	DP210	DP365	DP450	DPE365	DPE450	DSTAY	D3P	DAOL	DACAB	MGTe
DEP	1,28	1,32	21,07	36,58	36,37	1,69	1,77	89,23	73,95	4,45	0,04	29,18
ACC	72	88	80	84	86	87	89	79	82	85	84	81
TOP	38	87	0,5	0,1	0,5	2	3	5	57	0,5	49	0,5

NF120: 0 | NR120: 0 | NF450: 0 | NR450: 0 | NN120: 0 | NRN120: 0



# BACALHAU FIV DO SAMI

## NELORE PO



Registro: SAMI 749 | Código: 011NE04143 | Nascimento: 22/04/2021  
Criador: Samir Jorge  
Proprietário: Alta Beef Program



**Del Rei MAT.**  
RDM A1119

Rubaiah Mat.  
RDM 5102

Baya MAT.  
RDM 9191

**Divergente MAT.**  
RDM A1767

REM Dheef  
REM 9449

Marta MAT.  
RDM 4231



### SUMÁRIO PMGZ 2023 (GENÔMICA)

	PM-EM	PN-ED	PD-ED	PA-ED	PS-ED	IPP	PE-365	PE-450	STAY	AOL	ACAB	İABCZ
DEP	-1,62	0,82	14,16	16,71	22,80	-22,90	1,89	2,15	36,49	4,64	1,64	23,02
ACC	30	43	43	41	45	22	35	37	18	38	30	-
DECA	9	10	1	1	1	1	1	1	1	1	1	1

NFT: - | NRT: - | NFP210: - | NREBP210: - | NFP450: - | NREBP450: - | NNP120: - | NNREBP120: -

### SUMÁRIO EMBRAPA / GENEPLUS 2023

	P120-EM	PN	PD	PS	IPP	PE-450	STAY	AOL	EGS	IQGg
DEP	-1,62	0,82	14,16	22,80	-22,90	2,15	36,49	4,64	1,64	33,82
ACC	30	43	43	45	22	37	18	38	30	-
TOP	88	99	0,1	0,5	3	0,1	7	0,1	6	0,5

FD: - REBD: - FT: - REBT: -

### SUMÁRIO ANCP 2023 (GENÔMICA)

	MP120	DPN	DP210	DP365	DP450	DPE365	DPE450	DSTAY	D3P	DAOL	DACAB	MGTe
DEP	0,15	2,57	16,14	27,54	28,60	1,85	1,91	91,63	82,58	4,24	0,45	27,38
ACC	71	88	80	84	86	87	89	79	82	85	84	81
TOP	69	99	2	2	2	1	2	2	24	1	13	1

NF120: 0 | NR120: 0 | NF450: 0 | NR450: 0 | NN120: 0 | NRN120: 0



# BAIANO FIV DA S. NICE

## NELORE PO



Registro: GRI C2933 | Código: 011NE04378 | Nascimento: 30/10/2021

Criador: Fazenda Santa Nice Ltda

Proprietário: Marcelo Procopio Grisi e Outro



**Celere JRG**  
JRG 1741

Nayak TA  
TAF 3333

Selenita JRG  
JRG 1412

**B5217 FIV da S.Nice**  
GRI B5217

REM Armador  
REMC 5326

Gulab da S.Nice  
GRI B1348

### SUMÁRIO PMGZ 2023 (GENÔMICA)

	PM-EM	PN-ED	PD-ED	PA-ED	PS-ED	IPP	PE-365	PE-450	STAY	AOL	ACAB	iABCZ
DEP	5,31	0,41	6,52	10,79	15,89	-16,04	0,71	1,69	38,14	5,31	3,60	19,92
ACC	32	44	45	44	46	27	33	37	23	44	36	-
DECA	1	9	1	1	1	1	1	1	1	1	1	1

NFT: 0 | NRT: 0 | NFP210: 0 | NREBP210: 0 | NFP450: 0 | NREBP450: 0 | NNP120: 0 | NNREBP120: 0

### SUMÁRIO EMBRAPA / GENEPLUS 2023

	P120-EM	PN	PD	PS	IPP	PE-450	STAY	AOL	EGS	IQGg
DEP	5,31	0,41	6,52	15,89	-16,04	1,694	38,14	5,31	3,60	35,06
ACC	32	44	45	46	27	37	23	44	36	-
TOP	0,1	82	11	4	10	0,5	3	0,1	0,1	0,5

FD: - REBD: - FT: - REBT: -

### SUMÁRIO ANCP 2023 (GENÔMICA)

	MP120	DPN	DP210	DP365	DP450	DPE365	DPE450	DSTAY	D3P	DAOL	DACAB	MGTe
DEP	5,21	0,59	5,95	15,77	15,35	1,27	1,46	82,40	76,06	2,64	0,60	19,29
ACC	29	58	41	50	53	56	62	38	45	56	52	45
TOP	1	57	29	16	19	5	6	15	50	4	8	9

NF120: 0 | NR120: 0 | NF450: 0 | NR450: 0 | NN120: 0 | NRN120: 0



# BEKA KAMAL LEI FIV

## NELORE PO



Registro: BEKA 5231 | Código: 011NE04220 | Nascimento: 02/12/2018

Criador: Pecuária Seletiva Beka Ltda

Proprietário: Pecuária Seletiva Beka Ltda, Marcelo Fornazaro Munoz Gaeta e Wilson Sipioni Junior



**Beka Hupak LEI FIV**  
BEKA 4154

Shakti TE Lei Mata Velha  
MATA B2445

Beka Falichan TE Importada  
BEKA 3301

**Beka Durga 14 LEI FIV**  
BEKA 4489

Bahuka LEI NJOP  
NJOP 127

Beka Durga 07 POI FIV  
BEKA 3813

### SUMÁRIO PMGZ 2023 (GENÔMICA)

	PM-EM	PN-ED	PD-ED	PA-ED	PS-ED	IPP	PE-365	PE-450	STAY	AOL	ACAB	iABCZ
DEP	-1,01	-0,69	-4,26	-7,37	-8,48	-12,79	-0,18	0,02	36,65	-1,46	0,93	0,16
ACC	8	55	42	27	29	12	13	20	6	28	14	-
DECA	8	1	10	10	10	2	8	6	1	10	2	6

NFT: 67 | NRT: 4 | NFP210: 13 | NREBP210: 2 | NFP450: 1 | NREBP450: 1 | NNP120: 0 | NNREBP120: 0

### SUMÁRIO EMBRAPA / GENEPLUS 2023

	P120-EM	PN	PD	PS	IPP	PE-450	STAY	AOL	EGS	IQGg
DEP	-1,01	-0,69	-4,26	-8,49	-12,79	0,02	36,65	-1,46	0,93	-2,97
ACC	8	55	42	29	12	20	6	28	14	-
TOP	78	0,5	96	96	17	60	7	93	18	75

FD: - REBD: - FT: - REBT: -

### SUMÁRIO ANCP 2023

	MP120	DPN	DP210	DP365	DP450	DPE365	DPE450	DSTAY	D3P	DAOL	DACAB	MGTe
DEP	-1,15	0,10	-4,18	-2,87	-2,75	0,14	0,08	68,81	71,13	-2,33	0,18	2,09
ACC	2	47	24	23	23	5	5	2	1	10	8	10
TOP	93	30	96	92	90	48	53	35	66	97	31	79

NF120: 17 | NR120: 1 | NF450: 0 | NR450: 0 | NN120: 0 | NRN120: 0





# COLOSTRO É COLOSTRO!

*SOS BEEF*



## *Colostro Bovino 100% Natural*

- Fonte de imunoglobulinas essenciais, fatores de crescimento, gordura, lactose, vitaminas e minerais necessários para o melhor desempenho e saúde dos bezerros.
- Possui todos os constituintes do colostro natural.
- Não possui soro de leite, soro sanguíneo ou ovo em sua composição.

## *Seguro e efetivo*

- Aprovado por várias organizações mundiais, como o USDA, CFIA e MAPA.
- Comprovado cientificamente e com suporte técnico diferenciado no mercado.

## *Conveniência e qualidade a qualquer hora*

- Ideal para suplementação de bezerros provenientes de partos prematuros, gemelares ou auxiliados, animais de alto valor zootécnico e/ou provenientes de TE ou bezerros guachos.

# FNAN BENDITO

## NELORE PO



Registro: FNAN 27 | Código: 011NE04243 | Nascimento: 27/02/2022

Criador: Fernanda Sanches de Andrade

Proprietário: Fernanda Sanches de Andrade e Hedley Port



REM Hórus Genética Aditiva  
REMP 602

REM Embaixador  
REM A149

Rem Emboskada  
REMC 9118

Henile FIV  
AGJZ 647

REM Vokolo  
REM 6447

Cecile MAT.  
RDM 9975

### SUMÁRIO PMGZ 2023 (GENÔMICA)

	PM-EM	PN-ED	PD-ED	PA-ED	PS-ED	IPP	PE-365	PE-450	STAY	AOL	ACAB	iABCZ
DEP	4,62	0,21	12,84	25,36	32,47	-44,84	2,55	3,51	44,64	6,30	4,90	39,02
ACC	29	40	40	40	41	22	36	37	18	37	32	-
DECA	1	7	1	1	1	1	1	1	1	1	1	1

NFT: 0 | NRT: 0 | NFP210: 0 | NREBP210: 0 | NFP450: 0 | NREBP450: 0 | NNP120: 0 | NNREBP120: 0

### SUMÁRIO EMBRAPA / GENEPLUS 2023

	P120-EM	PN	PD	PS	IPP	PE-450	STAY	AOL	EGS	IQGg
DEP	4,62	0,21	12,84	32,47	-44,84	3,51	44,64	6,30	4,90	59,65
ACC	29	40	40	41	22	37	18	37	32	-
TOP	0,5	61	0,5	0,1	0,1	0,1	0,1	0,1	0,1	0,1

FD: - REBD: - FT: - REBT: -

### SUMÁRIO ANCP 2023 (GENÔMICA)

	MP120	DPN	DP210	DP365	DP450	DPE365	DPE450	DSTAY	D3P	DAOL	DACAB	MGTe
DEP	4,30	1,10	15,26	27,36	26,78	2,58	2,84	95,56	89,60	5,22	0,86	31,58
ACC	43	72	57	65	68	71	74	54	60	68	65	59
TOP	3	80	2	2	3	0,1	0,1	0,1	4	0,5	3	0,1

NF120: 0 | NR120: 0 | NF450: 0 | NR450: 0 | NN120: 0 | NRN120: 0



# BOEING DA ANP

## NELORE PO



Registro: ANP 167 | Código: 011NE04070 | Nascimento: 26/08/2020

Criador: Agropecuária Neloire Paraná LTDA

Proprietário: Agropecuária Neloire Paraná LTDA



TNT  
FPO 2683

Truck da Alô Brasil  
MNS 3981

Goroteia  
FPO 1613

Capri MAT.  
RDM 9995

REM Armador  
REMC 5326

Vodca MAT.  
RDM 7924

### SUMÁRIO PMGZ 2023 (GENÔMICA)

	PM-EM	PN-ED	PD-ED	PA-ED	PS-ED	IPP	PE-365	PE-450	STAY	AOL	ACAB	iABCZ
DEP	2,26	0,56	12,73	19,81	25,43	-26,48	1,20	1,75	41,22	4,96	1,39	28,26
ACC	19	23	23	23	23	17	19	20	9	23	21	-
DECA	1	10	1	1	1	1	1	1	1	1	1	1

NFT: 0 | NRT: 0 | NFP210: 0 | NREBP210: 0 | NFP450: 0 | NREBP450: 0 | NNP120: 0 | NNREBP120: 0

### SUMÁRIO EMBRAPA / GENEPLUS 2023

	P120-EM	PN	PD	PS	IPP	PE-450	STAY	AOL	EGS	IQGg
DEP	2,26	0,56	12,73	25,43	-26,48	1,75	41,22	4,96	1,39	40,22
ACC	19	23	23	23	17	20	9	23	21	-
TOP	11	93	0,5	0,1	2	0,5	0,5	0,1	9	0,1

FD: - REBD: - FT: - REBT: -

### SUMÁRIO ANCP 2023 (GENÔMICA)

	MP120	DPN	DP210	DP365	DP450	DPE365	DPE450	DSTAY	D3P	DAOL	DACAB	MGTe
DEP	2,54	2,32	20,35	32,61	33,91	1,77	2,46	92,24	89,10	5,28	0,33	32,53
ACC	72	88	80	84	86	87	89	79	82	85	84	81
TOP	14	99	0,5	0,5	0,5	1	0,5	2	5	0,5	19	0,1

NF120: 0 | NR120: 0 | NF450: 0 | NR450: 0 | NN120: 0 | NRN120: 0





# BRUTO DE NAVIRAÍ

## NELORE PO



Registro: CSCF 6552 | Código: 011NE04356 | Nascimento: 09/08/2021

Criador: Claudio Sabino Carvalho Filho

Proprietário: Cláudio Sabino Carvalho Filho e Outros



**Uzi de Naviraí**  
CSCN 17572

Truck da Alô Brasil  
MNS 3981

7 FIV de Naviraí  
CSCQ 7

**5011 de Nav.**  
CSCF 5011

Naviraí Magnum  
CSCN 12622

3032 FIV de Nav.  
CSCF 3032

### SUMÁRIO PMGZ 2023 (GENÔMICA)

	PM-EM	PN-ED	PD-ED	PA-ED	PS-ED	IPP	PE-365	PE-450	STAY	AOL	ACAB	iABCZ
DEP	4,99	0,56	10,30	17,23	20,30	-17,48	1,08	1,49	45,29	4,41	0,37	28,31
ACC	30	40	44	41	43	23	36	37	20	37	31	-
DECA	1	10	1	1	1	1	1	1	1	1	4	1

NFT: 0 | NRT: 0 | NFP210: 0 | NREBP210: 0 | NFP450: 0 | NREBP450: 0 | NNP120: 0 | NNREBP120: 0

### SUMÁRIO EMBRAPA / GENEPLUS 2023

	P120-EM	PN	PD	PS	IPP	PE-450	STAY	AOL	EGS	IQGg
DEP	4,99	0,56	10,30	20,30	-17,48	1,49	45,29	4,41	0,37	37,83
ACC	30	40	44	43	23	37	20	37	31	-
TOP	0,5	92	2	1	8	2	0,1	0,1	36	0,1

FD: - REBD: - FT: - REBT: -

### SUMÁRIO ANCP 2023 (GENÔMICA)

	MP120	DPN	DP210	DP365	DP450	DPE365	DPE450	DSTAY	D3P	DAOL	DACAB	MGTe
DEP	5,36	1,44	12,47	27,36	29,35	1,13	1,02	91,29	82,62	2,81	0,12	26,34
ACC	39	68	54	61	64	67	71	49	56	63	60	55
TOP	1	89	5	2	2	7	13	3	24	4	38	2

NF120: 0 | NR120: 0 | NF450: 0 | NR450: 0 | NN120: 0 | NRN120: 0



# BÚLGARO 7 ESTRELAS

## NELORE PO



Registro: SETE 4108 | Código: BULGAR0 | Nascimento: 03/08/2019

Criador: Oswaldo Possari

Proprietário: Agropecuária Garcia Alves



**Pradip**  
CSCF 2734

Jabriel FIV de Naviraí  
CSCC 3489

Naviraí TE 10720/09  
CSCN 10720

**Joia 1589**  
SETE 1589

Bárbarus 7 Estrelas  
SEEN 7444

Joia 4540 7 Estrelas  
SEEN 4540

### SUMÁRIO PMGZ 2023 (GENÔMICA)

	PM-EM	PN-ED	PD-ED	PA-ED	PS-ED	IPP	PE-365	PE-450	STAY	AOL	ACAB	iABCZ
DEP	1,44	0,54	7,94	8,56	11,37	-12,92	-0,31	0,00	34,31	1,53	1,41	12,26
ACC	20	28	28	30	30	16	30	29	10	19	15	-
DECA	3	10	1	2	1	2	9	6	2	2	1	1

NFT: 0 | NRT: 0 | NFP210: 0 | NREBP210: 0 | NFP450: 0 | NREBP450: 0 | NNP120: 0 | NNREBP120: 0

### SUMÁRIO EMBRAPA / GENEPLUS 2023

	P120-EM	PN	PD	PS	IPP	PE-450	STAY	AOL	EGS	IQGg
DEP	1,44	0,54	7,94	11,37	-12,92	-0,003	34,31	1,53	1,41	15,36
ACC	20	28	28	30	16	29	10	19	15	-
TOP	24	91	5	14	16	61	18	16	9	15

FD: - REBD: - FT: - REBT: -





# BURGUÊS DA ANP

## NELORE P0



Registro: ANP 113 | Código: 011NE04071 | Nascimento: 26/07/2020

Criador: Agropecuária Nelore Paraná LTDA

Proprietário: Agropecuária Nelore Paraná LTDA



REM Espião007  
REM A7

REM Agortan  
REMC 5809

REM Constelação  
REMC 7291

Capri MAT.  
RDM 9995

REM Armador  
REMC 5326

Vodca MAT.  
RDM 7924

### SUMÁRIO PMGZ 2023 (GENÔMICA)

	PM-EM	PN-ED	PD-ED	PA-ED	PS-ED	IPP	PE-365	PE-450	STAY	AOL	ACAB	iABCZ
DEP	2,51	0,42	12,27	19,17	23,16	-30,96	1,53	2,23	38,02	4,64	2,47	26,96
ACC	21	23	23	23	23	19	19	20	7	23	21	-
DECA	1	9	1	1	1	1	1	1	1	1	1	1

NFT: 0 | NRT: 0 | NFP210: 0 | NREBP210: 0 | NFP450: 0 | NREBP450: 0 | NNP120: 0 | NNREBP120: 0

### SUMÁRIO EMBRAPA / GENEPLUS 2023

	P120-EM	PN	PD	PS	IPP	PE-450	STAY	AOL	EGS	IQGg
DEP	2,51	0,42	12,27	23,16	-30,96	2,23	38,02	4,64	2,47	39,10
ACC	21	23	23	23	19	20	7	23	21	-
TOP	9	83	0,5	0,5	0,5	0,1	4	0,1	1	0,1

FD: - REBD: - FT: - REBT: -

### SUMÁRIO ANCP 2023 (GENÔMICA)

	MP120	DPN	DP210	DP365	DP450	DPE365	DPE450	DSTAY	D3P	DAOL	DACAB	MGTe
DEP	4,68	1,32	19,69	36,58	39,02	2,14	2,76	83,56	88,32	4,85	0,25	32,48
ACC	72	88	80	84	86	87	89	79	82	85	84	81
TOP	2	87	0,5	0,1	0,1	0,5	0,1	13	7	0,5	25	0,1

NF120: 0 | NR120: 0 | NF450: 0 | NR450: 0 | NN120: 0 | NRN120: 0



# BUROCRATA FIV DA FHP

## NELORE P0



Registro: FSPN 178 | Código: 011NE04242 | Nascimento: 08/10/2021

Criador: Francisco Helder de Oliveira Peixoto

Proprietário: Francisco Helder de Oliveira Peixoto



Estoril MAT.  
RDM A3064

Quarup Bons  
BONS 3108

Baravah MAT.  
RDM 9089

Abama MAT.  
RDM 8564

Playboy Mat.  
RDM 5049

Rianna Mat  
RDM 5729

### SUMÁRIO PMGZ 2023 (GENÔMICA)

	PM-EM	PN-ED	PD-ED	PA-ED	PS-ED	IPP	PE-365	PE-450	STAY	AOL	ACAB	iABCZ
DEP	3,27	0,66	17,18	27,92	34,53	-40,12	1,41	2,04	44,05	3,62	1,04	38,33
ACC	31	42	43	41	43	23	34	35	19	38	31	-
DECA	1	10	1	1	1	1	1	1	1	1	2	1

NFT: 0 | NRT: 0 | NFP210: 0 | NREBP210: 0 | NFP450: 0 | NREBP450: 0 | NNP120: 0 | NNREBP120: 0

### SUMÁRIO EMBRAPA / GENEPLUS 2023

	P120-EM	PN	PD	PS	IPP	PE-450	STAY	AOL	EGS	IQGg
DEP	3,27	0,66	17,18	34,53	-40,12	2,04	44,06	3,62	1,05	49,43
ACC	31	42	43	43	23	35	19	38	31	-
TOP	4	96	0,1	0,1	0,1	0,1	0,1	0,5	16	0,1

FD: - REBD: - FT: - REBT: -

### SUMÁRIO ANCP 2023 (GENÔMICA)

	MP120	DPN	DP210	DP365	DP450	DPE365	DPE450	DSTAY	D3P	DAOL	DACAB	MGTe
DEP	4,06	2,13	20,11	33,83	33,05	1,55	1,42	92,20	89,16	2,59	0,69	31,18
ACC	37	67	52	59	62	65	70	47	54	63	60	54
TOP	3	98	0,5	0,5	0,5	3	6	2	5	4	6	0,1

NF120: 0 | NR120: 0 | NF450: 0 | NR450: 0 | NN120: 0 | NRN120: 0



# CABULOSO DA MATO VERDE

## NELORE PO



Registro: MTVD 2261 | Código: 011NE04384 | Nascimento: 30/09/2021

Criador: Antonio Carlos Soares Correa

Proprietário: Antonio Carlos Soares Correa



**TNT**  
FPO 2683

Truck da Alô Brasil  
MNS 3981

Goroteia  
FPO 1613

**B3704 TG**  
VBA B3704

Uapiti da AT  
AAT 5891

223 TG  
VBAA 223

### SUMÁRIO PMGZ 2023 (GENÔMICA)

	PM-EM	PN-ED	PD-ED	PA-ED	PS-ED	IPP	PE-365	PE-450	STAY	AOL	ACAB	iABCZ
DEP	2,87	1,00	15,90	21,15	25,39	-4,81	0,79	1,28	33,99	1,40	0,81	21,93
ACC	35	44	44	42	44	27	37	38	21	38	32	-
DECA	1	10	1	1	1	4	1	1	2	2	2	1

NFT: 0 | NRT: 0 | NFP210: 0 | NREBP210: 0 | NFP450: 0 | NREBP450: 0 | NNP120: 0 | NNREBP120: 0

### SUMÁRIO EMBRAPA / GENEPLUS 2023

	P120-EM	PN	PD	PS	IPP	PE-450	STAY	AOL	EGS	IQGg
DEP	2,87	1,01	15,90	25,39	-4,81	1,28	33,99	1,40	0,81	29,19
ACC	35	44	44	44	27	38	21	38	32	-
TOP	6	99	0,1	0,1	43	3	20	19	21	1

FD: - REBD: - FT: - REBT: -



# CACIQUE DA ANP

## NELORE PO



Registro: ANP 893 | Código: 011NE04250 | Nascimento: 27/08/2021

Criador: Agropecuária Nelore Paraná Ltda

Proprietário: Agropecuária Nelore Paraná Ltda



**Quarup Bons**  
BONS 3108

REM Vokolo  
REM 6447

Maya Bons.  
BONS 2636

**2984 TE PO Guadalupe**  
FGPR 2984

REM USP  
REM 5531

533 LA Guadalupe  
FGPP 533

### SUMÁRIO PMGZ 2023 (GENÔMICA)

	PM-EM	PN-ED	PD-ED	PA-ED	PS-ED	IPP	PE-365	PE-450	STAY	AOL	ACAB	iABCZ
DEP	6,20	0,15	12,15	20,66	26,87	-10,54	1,07	1,11	43,30	2,60	-0,09	29,45
ACC	37	44	44	43	45	30	38	40	22	42	36	-
DECA	1	6	1	1	1	2	1	1	1	1	6	1

NFT: 0 | NRT: 0 | NFP210: 0 | NREBP210: 0 | NFP450: 0 | NREBP450: 0 | NNP120: 0 | NNREBP120: 0

### SUMÁRIO EMBRAPA / GENEPLUS 2023

	P120-EM	PN	PD	PS	IPP	PE-450	STAY	AOL	EGS	IQGg
DEP	6,20	0,15	12,15	26,87	-10,54	1,11	43,30	2,60	-0,09	38,46
ACC	37	44	44	45	30	40	22	42	36	-
TOP	0,1	53	0,5	0,1	23	5	0,1	3	53	0,1

FD: - REBD: - FT: - REBT: -

### SUMÁRIO ANCP 2023 (GENÔMICA)

	MP120	DPN	DP210	DP365	DP450	DPE365	DPE450	DSTAY	D3P	DAOL	DACAB	MGTe
DEP	4,64	0,57	16,81	29,43	28,6	1,03	0,85	83,97	83,04	0,84	0,54	25,44
ACC	50	76	61	68	71	74	77	58	65	72	69	64
TOP	2	56	2	1	2	9	17	13	23	18	10	2

NF120: 0 | NR120: 0 | NF450: 0 | NR450: 0 | NN120: 0 | NR120: 0



# CALIBUR DA BEABISA

## NELORE PO



Registro: BRMG 4309 | Código: 011NE04072 | Nascimento: 03/11/2020  
Criador: Beabisa Agricultura LTDA  
Proprietário: Beabisa Agricultura Ltda e Andre Luiz Coelho de Souza Azevedo



**Belo J Machado**  
ACNP 3146

REM Armador  
REMC 5326

Xamonix J Machado  
ACNP 2337

**Veda da Beabisa**  
BRMG 2928

Solon da Beabisa  
BRMG 1673

Sana da Beabisa  
BRMG 1691

### SUMÁRIO PMGZ 2023 (GENÔMICA)

	PM-EM	PN-ED	PD-ED	PA-ED	PS-ED	IPP	PE-365	PE-450	STAY	AOL	ACAB	IABZ
DEP	0,27	-0,49	13,05	19,86	27,04	-31,31	1,99	2,25	46,56	4,71	3,71	32,45
ACC	30	41	41	41	43	23	39	40	16	41	34	-
DECA	5	1	1	1	1	1	1	1	1	1	1	1

NFT: 0 | NRT: 0 | NFP210: 0 | NREBP210: 0 | NFP450: 0 | NREBP450: 0 | NNP120: 0 | NNREBP120: 0

### SUMÁRIO EMBRAPA / GENEPLUS 2023

	P120-EM	PN	PD	PS	IPP	PE-450	STAY	AOL	EGS	IQGg
DEP	0,27	-0,49	13,05	27,03	-31,31	2,26	46,56	4,71	3,71	46,68
ACC	30	41	41	43	23	40	16	41	34	-
TOP	50	3	0,5	0,1	0,5	0,1	0,1	0,1	0,1	0,1

FD: - REBD: - FT: - REBT: -

### SUMÁRIO ANCP 2023 (GENÔMICA)

	MP120	DPN	DP210	DP365	DP450	DPE365	DPE450	DSTAY	D3P	DAOL	DACAB	MGTe
DEP	-0,01	0,60	14,21	25,97	27,29	2,08	2,14	94,01	82,55	4,34	0,74	27,19
ACC	70	87	79	83	85	86	88	78	81	85	83	80
TOP	74	57	3	3	3	0,5	1	0,5	25	1	5	1

NF120: 0 | NR120: 0 | NF450: 0 | NR450: 0 | NN120: 0 | NRN120: 0



# CAPITÃO DA ANP

## NELORE PO



Registro: ANP 1101 | Código: 011NE04248 | Nascimento: 07/10/2021  
Criador: Agropecuária Neloire Paranã Ltda  
Proprietário: Agropecuária Neloire Paranã Ltda



**REM Hermoso FIV Genética Aditiva**  
REMP 816

REM Espião007  
REM A7

REM Votuporanga  
REMC 4862

**2321 FIV da Terra Brava**  
EPCF 2321

1070 da Terra Brava  
EPCF 1070

1381 FIV da Terra Brava  
EPCF 1381

### SUMÁRIO PMGZ 2023 (GENÔMICA)

	PM-EM	PN-ED	PD-ED	PA-ED	PS-ED	IPP	PE-365	PE-450	STAY	AOL	ACAB	IABZ
DEP	-0,05	0,91	13,19	22,70	29,43	-26,63	1,52	1,99	38,46	6,15	4,51	26,79
ACC	30	42	42	41	43	23	36	37	17	40	34	-
DECA	6	10	1	1	1	1	1	1	1	1	1	1

NFT: 0 | NRT: 0 | NFP210: 0 | NREBP210: 0 | NFP450: 0 | NREBP450: 0 | NNP120: 0 | NNREBP120: 0

### SUMÁRIO EMBRAPA / GENEPLUS 2023

	P120-EM	PN	PD	PS	IPP	PE-450	STAY	AOL	EGS	IQGg
DEP	-0,05	0,91	13,19	29,43	-26,63	1,99	38,46	6,15	4,51	44,10
ACC	30	42	42	43	23	37	17	40	34	-
TOP	58	99	0,1	0,1	1	0,1	3	0,1	0,1	0,1

FD: - REBD: - FT: - REBT: -

### SUMÁRIO ANCP 2023 (GENÔMICA)

	MP120	DPN	DP210	DP365	DP450	DPE365	DPE450	DSTAY	D3P	DAOL	DACAB	MGTe
DEP	1,20	0,91	14,07	25,17	25,60	1,67	1,88	73,76	88,27	5,11	1,09	25,52
ACC	71	88	80	84	86	87	89	79	82	85	84	81
TOP	40	73	3	3	4	2	2	28	7	0,5	1	2

NF120: 0 | NR120: 0 | NF450: 0 | NR450: 0 | NN120: 0 | NRN120: 0





# CAPITÃO DA PERBONI

## NELORE PO



Registro: PERB 3523 | Código: 011NE04024 | Nascimento: 25/09/2020

Criador: Renato Perboni

Proprietário: Renato Perboni e Jose Francisco Ferreira de Sena



**REM F22 FIV**  
REMC A657

REM Armador  
REMC 5326

REM Votuporanga  
REMC 4862

**JHVM 13784 Camparino**  
JHVM 13784

2445 Extremo da Gren.  
GRED 2445

JHVM 10577 Camparino  
JHVM 10577

### SUMÁRIO PMGZ 2023 (GENÔMICA)

	PM-EM	PN-ED	PD-ED	PA-ED	PS-ED	IPP	PE-365	PE-450	STAY	AOL	ACAB	iABCZ
DEP	2,15	0,25	10,85	16,85	23,38	-16,14	0,69	1,16	35,10	4,11	3,03	20,52
ACC	20	23	23	22	23	18	18	19	9	19	18	-
DECA	2	7	1	1	1	1	1	1	2	1	1	1

NFT: 0 | NRT: 0 | NFP210: 0 | NREBP210: 0 | NFP450: 0 | NREBP450: 0 | NNP120: 0 | NNREBP120: 0

### SUMÁRIO EMBRAPA / GENEPLUS 2023

	P120-EM	PN	PD	PS	IPP	PE-450	STAY	AOL	EGS	IQGg
DEP	2,15	0,25	10,85	23,38	-16,14	1,16	35,10	4,11	3,04	33,50
ACC	20	23	23	23	18	19	9	19	18	-
TOP	13	66	1	0,5	10	5	13	0,1	0,5	0,5

FD: - REBD: - FT: - REBT: -



# CARVALHO DA BEABISA

## NELORE PO



Registro: BRMG 4070 | Código: 011NE04073 | Nascimento: 08/08/2020

Criador: Beabisa Agricultura LTDA

Proprietário: Alta Beef Program



**REM Gladiador**  
REM A1811

REM Duldlog  
REMC 8332

REM Carmesin  
REMC 7344

**Abelha da Beabisa**  
BRMG 2986

REM Vokolo  
REM 6447

Maya Bons.  
BONS 2636



### SUMÁRIO PMGZ 2023 (GENÔMICA)

	PM-EM	PN-ED	PD-ED	PA-ED	PS-ED	IPP	PE-365	PE-450	STAY	AOL	ACAB	iABCZ
DEP	2,75	0,43	13,09	19,56	27,64	-18,67	1,35	1,99	45,29	4,57	1,47	30,67
ACC	34	44	44	44	45	27	43	43	19	39	33	-
DECA	1	9	1	1	1	1	1	1	1	1	1	1

NFT: 0 | NRT: 0 | NFP210: 0 | NREBP210: 0 | NFP450: 0 | NREBP450: 0 | NNP120: 0 | NNREBP120: 0

### SUMÁRIO EMBRAPA / GENEPLUS 2023

	P120-EM	PN	PD	PS	IPP	PE-450	STAY	AOL	EGS	IQGg
DEP	2,75	0,43	13,09	27,63	-18,67	1,99	45,29	4,57	1,47	44,71
ACC	34	44	44	45	27	43	19	39	33	-
TOP	7	84	0,5	0,1	6	0,1	0,1	0,1	8	0,1

FD: - REBD: - FT: - REBT: -

### SUMÁRIO ANCP 2023 (GENÔMICA)

	MP120	DPN	DP210	DP365	DP450	DPE365	DPE450	DSTAY	D3P	DAOL	DACAB	MGTe
DEP	2,30	1,65	17,79	30,85	32,76	1,79	2,15	89,94	89,26	3,84	0,16	29,77
ACC	71	88	80	84	86	87	89	79	82	85	84	81
TOP	17	93	1	1	1	1	1	4	5	1	33	0,5

NF120: 0 | NR120: 0 | NF450: 0 | NR450: 0 | NN120: 0 | NRN120: 0



# CBT DA BEABISA

## NELORE PO



Registro: BRMG 4120 | Código: 011NE04066 | Nascimento: 28/08/2020  
 Criador: Beabisa Agricultura Ltda  
 Proprietário: Beabisa Agricultura Ltda, Fabiano Rodrigues da Cunha Araujo e Outra e Alta Beef Program.



**Carandah Mat.**  
RDM A83

Vernon Mat  
RDM 8020

Andreza Mat  
RDM 8308

**Viseira da Beabisa**  
BRMG 2758

5612 Alô Brasil  
MNS 5612

Sabatia da Beabisa  
BRMB 1393



### SUMÁRIO PMGZ 2023 (GENÔMICA)

	PM-EM	PN-ED	PD-ED	PA-ED	PS-ED	IPP	PE-365	PE-450	STAY	AOL	ACAB	iABCZ
DEP	1,76	1,02	14,73	23,70	29,05	-30,85	0,83	1,48	42,14	6,38	2,53	31,08
ACC	34	44	44	44	45	26	42	43	18	40	33	-
DECA	2	10	1	1	1	1	1	1	1	1	1	1

NFT: 0 | NRT: 0 | NFP210: 0 | NREBP210: 0 | NFP450: 0 | NREBP450: 0 | NNP120: 0 | NNREBP120: 0

### SUMÁRIO EMBRAPA / GENEPLUS 2023

	P120-EM	PN	PD	PS	IPP	PE-450	STAY	AOL	EGS	IQGg
DEP	1,76	1,02	14,73	29,04	-30,85	1,48	42,14	6,38	2,53	45,42
ACC	34	44	44	45	26	43	18	40	33	-
TOP	18	99	0,1	0,1	0,5	2	0,5	0,1	1	0,1

FD: - REBD: - FT: - REBT: -

### SUMÁRIO ANCP 2023 (GENÔMICA)

	MP120	DPN	DP210	DP365	DP450	DPE365	DPE450	DSTAY	D3P	DAOL	DACAB	MGTe
DEP	0,55	1,89	18,97	28,14	27,11	1,03	1,27	90,88	80,15	4,20	0,35	27,19
ACC	71	87	79	84	85	87	89	78	82	85	84	81
TOP	58	96	0,5	2	3	9	8	3	34	1	18	1

NF120: 0 | NR120: 0 | NF450: 0 | NR450: 0 | NN120: 0 | NRN120: 0



# CENTEIO FIV DA S. NICE

## NELORE PO



Registro: GRI C3447 | Código: 011NE04376 | Nascimento: 15/12/2021  
 Criador: Fazenda Santa Nice Ltda  
 Proprietário: Marcelo Procópio Grisi e Outro



**Jata Magnum**  
JATA 1037

Ganges COL  
COL A6879

Jata Garimpeira  
JATH 1138

**B9745 da S.Nice**  
GRI B9745

Operário COL  
COL 23568

B7367 FIV da S.Nice  
GRI B7367

### SUMÁRIO PMGZ 2023 (GENÔMICA)

	PM-EM	PN-ED	PD-ED	PA-ED	PS-ED	IPP	PE-365	PE-450	STAY	AOL	ACAB	iABCZ
DEP	4,73	0,00	8,08	15,32	21,03	-26,82	0,81	1,40	41,99	4,61	4,59	26,33
ACC	35	42	43	41	44	26	38	39	20	40	33	-
DECA	1	4	1	1	1	1	1	1	1	1	1	1

NFT: 0 | NRT: 0 | NFP210: 0 | NREBP210: 0 | NFP450: 0 | NREBP450: 0 | NNP120: 0 | NNREBP120: 0

### SUMÁRIO EMBRAPA / GENEPLUS 2023

	P120-EM	PN	PD	PS	IPP	PE-450	STAY	AOL	EGS	IQGg
DEP	4,73	0,00	8,08	21,03	-26,82	1,40	41,99	4,61	4,59	41,14
ACC	35	42	43	44	26	39	20	40	33	-
TOP	0,5	34	5	1	1	2	0,5	0,1	0,1	0,1

FD: - REBD: - FT: - REBT: -

### SUMÁRIO ANCP 2023 (GENÔMICA)

	MP120	DPN	DP210	DP365	DP450	DPE365	DPE450	DSTAY	D3P	DAOL	DACAB	MGTe
DEP	4,07	1,04	8,81	21,60	23,79	1,17	1,22	84,32	74,34	4,32	0,54	22,55
ACC	37	66	51	59	62	65	70	47	54	63	60	53
TOP	3	78	14	6	5	6	9	12	56	1	10	4

NF120: 0 | NR120: 0 | NF450: 0 | NR450: 0 | NN120: 0 | NRN120: 0



# REM CH LIDER GENÉTICA ADITIVA NELORE PO



Registro: REM 11893 | Código: 011NE04239 | Nascimento: 20/07/2021  
Criador: Genética Aditiva Agropecuária Ltda  
Proprietário: Genética Aditiva Agropecuária Ltda, Fabiano Rodrigues da Cunha Araújo e Outro e Alta Beef Program



REM Gladiador  
REM A1811

REM Duldog  
REMC 8332

REM Carmesin  
REMC 7344

REMP513H  
REMP 513

REM Espião007  
REM A7

REM Damadeouro  
REMC 8502



## SUMÁRIO PMGZ 2023 (GENÔMICA)

	PM-EM	PN-ED	PD-ED	PA-ED	PS-ED	IPP	PE-365	PE-450	STAY	AOL	ACAB	IABCZ
DEP	2,73	0,37	14,74	22,08	27,35	-31,31	1,47	2,01	38,87	3,31	3,36	29,97
ACC	34	43	44	41	45	26	36	37	17	40	33	-
DECA	1	9	1	1	1	1	1	1	1	1	1	1

NFT: 0 | NRT: 0 | NFP210: 0 | NREBP210: 0 | NFP450: 0 | NREBP450: 0 | NNP120: 0 | NNREBP120: 0

## SUMÁRIO EMBRAPA / GENEPLUS 2023

	P120-EM	PN	PD	PS	IPP	PE-450	STAY	AOL	EGS	IQGg
DEP	2,73	0,37	14,74	27,35	-31,31	2,012	38,87	3,31	3,36	41,59
ACC	34	43	44	45	26	37	17	40	33	-
TOP	7	79	0,1	0,1	0,5	0,1	2	1	0,1	0,1

FD: - REBD: - FT: - REBT: -

## SUMÁRIO ANCP 2023 (GENÔMICA)

	MP120	DPN	DP210	DP365	DP450	DPE365	DPE450	DSTAY	D3P	DAOL	DACAB	MGTg
DEP	4,08	1,10	18,32	32,63	32,62	1,78	1,68	87,41	90,26	3,89	0,88	31,07
ACC	44	72	57	65	68	70	74	52	60	67	64	59
TOP	3	80	1	0,5	1	1	4	7	3	1	3	0,1

NF120: 0 | NR120: 0 | NF450: 0 | NR450: 0 | NN120: 0 | NRN120: 0



# CHACAL FIV DA RFA NELORE PO



Registro: RFA 6274 | Código: 011NE04252 | Nascimento: 27/03/2021  
Criador: José Antônio Furtado  
Proprietário: Henrique e Juliano Produções e Eventos Ltda



Lastro FIV da RFA  
RFA 2064

Rambo da MN  
I1111

Teruska 12 J. Galera  
JGAL 7318

Qualita TE Guadalupe  
FGP 4342

Bitelo da SS  
G9000

Orquidea TE da Sabia  
SAB A6843

## SUMÁRIO PMGZ 2023 (GENÔMICA)

	PM-EM	PN-ED	PD-ED	PA-ED	PS-ED	IPP	PE-365	PE-450	STAY	AOL	ACAB	IABCZ
DEP	2,15	0,52	9,19	9,90	14,87	-3,10	0,11	0,24	21,34	1,49	-1,68	5,71
ACC	37	44	44	43	45	32	37	38	30	40	33	-
DECA	2	10	1	1	1	5	5	4	10	2	10	4

NFT: 0 | NRT: 0 | NFP210: 0 | NREBP210: 0 | NFP450: 0 | NREBP450: 0 | NNP120: 0 | NNREBP120: 0

## SUMÁRIO EMBRAPA / GENEPLUS 2023

	P120-EM	PN	PD	PS	IPP	PE-450	STAY	AOL	EGS	IQGg
DEP	2,15	0,52	9,19	14,87	-3,10	0,24	21,34	1,49	-1,69	8,41
ACC	37	44	44	45	32	38	30	40	33	-
TOP	13	90	3	6	49	45	99	17	95	35

FD: - REBD: - FT: - REBT: -

## SUMÁRIO ANCP 2023

	MP120	DPN	DP210	DP365	DP450	DPE365	DPE450	DSTAY	D3P	DAOL	DACAB	MGTg
DEP	2,79	1,06	7,32	14,41	12,67	0,09	0,04	49,70	82,73	-0,58	-0,33	10,32
ACC	20	28	20	20	24	19	27	22	23	24	23	22
TOP	11	79	21	20	26	52	56	89	24	55	95	34

NF120: 0 | NR120: 0 | NF450: 0 | NR450: 0 | NN120: 0 | NRN120: 0





# COMANDER FIV DA JACAMIM

## NELORE PO



Registro: MMVA 5159 | Código: 011NE04373 | Nascimento: 02/10/2021

Criador: Marcos Martins Villela

Proprietário: Marcos Martins Villela



**Zero Um FIV da Jacamim**  
MMVA 2725

D4685 da MN (Campeão)  
LBMN D4685

Itália FIV da Jacamim  
MVD 1465

**3470 FIV da Jacamim**  
MMVA 3470

REM Armador  
REMC 5326

Dádiva da Jacamim  
MVD 287

### SUMÁRIO PMGZ 2023 (GENÔMICA)

	PM-EM	PN-ED	PD-ED	PA-ED	PS-ED	IPP	PE-365	PE-450	STAY	AOL	ACAB	iABCZ
DEP	4,44	0,17	11,67	21,15	26,87	-28,77	1,40	2,14	44,34	3,45	6,98	32,56
ACC	31	40	41	40	42	24	36	37	21	39	32	-
DECA	1	6	1	1	1	1	1	1	1	1	1	1

NFT: 0 | NRT: 0 | NFP210: 0 | NREBP210: 0 | NFP450: 0 | NREBP450: 0 | NNP120: 0 | NNREBP120: 0

### SUMÁRIO EMBRAPA / GENEPLUS 2023

	P120-EM	PN	PD	PS	IPP	PE-450	STAY	AOL	EGS	IQGg
DEP	4,44	0,17	11,67	26,87	-28,77	2,141	44,34	3,45	6,98	50,04
ACC	31	40	41	42	24	37	21	39	32	-
TOP	1	56	0,5	0,1	1	0,1	0,1	0,5	0,1	0,1

FD: - REBD: - FT: - REBT: -

### SUMÁRIO ANCP 2023 (GENÔMICA)

	MP120	DPN	DP210	DP365	DP450	DPE365	DPE450	DSTAY	D3P	DAOL	DACAB	MGTe
DEP	4,15	1,37	13,95	28,89	29,73	1,68	1,51	88,89	92,5	2,08	0,74	27,99
ACC	42	70	56	63	66	69	73	53	59	67	64	58
TOP	3	88	4	2	2	2	5	5	1	7	5	0,5

NF120: 0 | NR120: 0 | NF450: 0 | NR450: 0 | NN120: 0 | NRN120: 0



# COMBATE FIV DA EAO

## NELORE PO



Registro: EAO B1088 | Código: 011NE03997 | Nascimento: 06/06/2019

Criador: EAO Empreend. Agrop. e Obras S/A

Proprietário: EAO Empreend. Agrop. e Obras S/A e Adilson Pereira Costa



**REM Caldonego**  
REM 8933

REM Uponic  
REM 5589

REM Sabeehah  
REM 4615

**8898 FIV da EAO**  
EAO 8898

Nevi da EAO  
EAO 2319

Marilda da EAO  
EAO 1472

### SUMÁRIO PMGZ 2023 (GENÔMICA)

	PM-EM	PN-ED	PD-ED	PA-ED	PS-ED	IPP	PE-365	PE-450	STAY	AOL	ACAB	iABCZ
DEP	5,74	0,16	12,61	16,84	19,62	-39,24	0,76	1,21	43,52	4,50	3,11	31,54
ACC	37	43	46	43	45	31	38	39	24	41	36	-
DECA	1	6	1	1	1	1	1	1	1	1	1	1

NFT: 0 | NRT: 0 | NFP210: 0 | NREBP210: 0 | NFP450: 0 | NREBP450: 0 | NNP120: 0 | NNREBP120: 0

### SUMÁRIO EMBRAPA / GENEPLUS 2023

	P120-EM	PN	PD	PS	IPP	PE-450	STAY	AOL	EGS	IQGg
DEP	5,75	0,16	12,61	19,62	-39,24	1,21	43,52	4,50	3,11	39,87
ACC	37	43	46	45	31	39	24	41	36	-
TOP	0,1	54	0,5	2	0,1	4	0,1	0,1	0,5	0,1

FD: - REBD: - FT: - REBT: -

### SUMÁRIO ANCP 2023 (GENÔMICA)

	MP120	DPN	DP210	DP365	DP450	DPE365	DPE450	DSTAY	D3P	DAOL	DACAB	MGTe
DEP	5,81	0,59	12,15	26,04	23,51	1,21	1,32	86,59	84,49	3,22	0,99	25,98
ACC	47	72	58	65	68	71	74	55	62	68	65	60
TOP	0,5	57	6	3	5	6	8	9	18	2	2	2

NF120: 0 | NR120: 0 | NF450: 0 | NR450: 0 | NN120: 0 | NRN120: 0



# CONTRATO DA EAO

## NELORE PO



Registro: EAO B2752 | Código: 011NE04055 | Nascimento: 06/10/2019  
Criador: EAO Empreend. Agropec. e Organizações S.A  
Proprietário: EAO Empreend. Agropec. e Organizações S.A e Olenio Cavalli



**Truck da Alô Brasil**  
MNS 3981  
7308/04 PO Perdizes  
QUIL 7308  
2014 da Alo Brasil  
MNSA 2014

**Prateada da EAO**  
EAO 4879  
Falisteu S. Marina  
MATS 5667  
Zenite do B. Rico  
FBR 8079

### SUMÁRIO PMGZ 2023 (GENÔMICA)

	PM-EM	PN-ED	PD-ED	PA-ED	PS-ED	IPP	PE-365	PE-450	STAY	AOL	ACAB	iABCZ
DEP	6,85	0,18	9,29	20,92	26,93	-13,66	1,55	2,05	38,90	3,08	3,25	27,37
ACC	35	42	43	43	44	27	41	37	25	42	34	-
DECA	1	7	1	1	1	2	1	1	1	1	1	1

NFT: 29 | NRT: 2 | NFP210: 0 | NREBP210: 0 | NFP450: 0 | NREBP450: 0 | NNP120: 0 | NNREBP120: 0

### SUMÁRIO EMBRAPA / GENEPLUS 2023

	P120-EM	PN	PD	PS	IPP	PE-450	STAY	AOL	EGS	IQGg
DEP	6,85	0,18	9,29	26,92	-13,66	2,045	38,90	3,08	3,25	43,06
ACC	35	42	43	44	27	37	25	42	34	-
TOP	0,1	57	3	0,1	15	0,1	2	2	0,1	0,1

FD: - REBD: - FT: - REBT: -

### SUMÁRIO ANCP 2023 (GENÔMICA)

	MP120	DPN	DP210	DP365	DP450	DPE365	DPE450	DSTAY	D3P	DAOL	DACAB	MGTe
DEP	7,03	0,20	12,84	32,35	33,47	1,58	2,16	84,97	84,81	2,76	0,43	27,79
ACC	39	65	51	59	62	65	69	47	53	61	58	53
TOP	0,1	36	5	0,5	0,5	2	1	11	17	4	14	1

NF120: 0 | NR120: 0 | NF450: 0 | NR450: 0 | NN120: 0 | NRN120: 0



# CORINGA DA ANP

## NELORE PO



Registro: ANP 1081 | Código: 011NE04249 | Nascimento: 05/10/2021  
Criador: Agropecuária Nelore Paraná Ltda  
Proprietário: Agropecuária Paraná Ltda



**REM Hermoso FIV Genética Aditiva**  
REMP 816  
REM Espião007  
REM A7  
REM Votuporanga  
REMC 4862

**2321 FIV da Terra Brava**  
EPCF 2321  
1070 da Terra Brava  
EPCF 1070  
1381 FIV da Terra Brava  
EPCF 1381

### SUMÁRIO PMGZ 2023 (GENÔMICA)

	PM-EM	PN-ED	PD-ED	PA-ED	PS-ED	IPP	PE-365	PE-450	STAY	AOL	ACAB	iABCZ
DEP	0,57	1,34	16,65	26,94	35,09	-22,41	1,79	2,35	34,85	5,34	4,12	28,13
ACC	30	42	42	41	43	23	36	37	17	40	34	-
DECA	4	10	1	1	1	1	1	1	2	1	1	1

NFT: 0 | NRT: 0 | NFP210: 0 | NREBP210: 0 | NFP450: 0 | NREBP450: 0 | NNP120: 0 | NNREBP120: 0

### SUMÁRIO EMBRAPA / GENEPLUS 2023

	P120-EM	PN	PD	PS	IPP	PE-450	STAY	AOL	EGS	IQGg
DEP	0,57	1,34	16,65	35,09	-22,41	2,35	34,85	5,34	4,12	46,04
ACC	30	42	42	43	23	37	17	40	34	-
TOP	43	99	0,1	0,1	3	0,1	15	0,1	0,1	0,1

FD: - REBD: - FT: - REBT: -

### SUMÁRIO ANCP 2023 (GENÔMICA)

	MP120	DPN	DP210	DP365	DP450	DPE365	DPE450	DSTAY	D3P	DAOL	DACAB	MGTe
DEP	1,85	2,72	16,60	32,24	32,15	1,88	2,22	81,63	87,67	4,69	0,99	28,86
ACC	71	88	80	84	86	87	89	79	82	85	84	81
TOP	25	100	2	0,5	1	1	1	16	8	0,5	2	0,5

NF120: 0 | NR120: 0 | NF450: 0 | NR450: 0 | NN120: 0 | NRN120: 0



# COROADO DA COQUEIRAL

## NELORE PO



Registro: ACOQ 5291 | Código: 011NE04184 | Nascimento: 09/09/2020

Criador: Coqueiral Agropecuária Ltda

Proprietário: Coqueiral Agropecuária Ltda



**REM F22 FIV**  
REMC A657

REM Armador  
REMC 5326

REM Votuporanga  
REMC 4862

**4584 Coqueiral**  
ACOQ 4584

Barem JL da Bama  
AIB 1411

Menina Coqueiral  
ACOQ 3582



### SUMÁRIO PMGZ 2023 (GENÔMICA)

	PM-EM	PN-ED	PD-ED	PA-ED	PS-ED	IPP	PE-365	PE-450	STAY	AOL	ACAB	iABCZ
DEP	2,50	0,36	10,58	19,11	25,73	-29,04	1,39	2,47	45,26	6,95	2,77	30,45
ACC	36	42	45	42	46	29	37	44	21	44	37	-
DECA	1	9	1	1	1	1	1	1	1	1	1	1

NFT: 0 | NRT: 0 | NFP210: 0 | NREBP210: 0 | NFP450: 0 | NREBP450: 0 | NNP120: 0 | NNREBP120: 0

### SUMÁRIO EMBRAPA / GENEPLUS 2023

	P120-EM	PN	PD	PS	IPP	PE-450	STAY	AOL	EGS	IQGg
DEP	2,50	0,36	10,58	25,73	-29,04	2,47	45,26	6,95	2,77	48,45
ACC	36	42	45	46	29	44	21	44	36	-
TOP	9	78	1	0,1	1	0,1	0,1	0,1	0,5	0,1

FD: - REBD: - FT: - REBT: -



# CRITÉRIO FIV DA JACAMIM

## NELORE PO



Registro: MMVA 5158 | Código: 011NE04374 | Nascimento: 02/10/2021

Criador: Marcos Martins Villela

Proprietário: Marcos Martins Villela



**REM Hermoso FIV Genética Aditiva**  
REMP 816

REM Espião007  
REM A7

REM Votuporanga  
REMC 4862

**3860 da Jacamim**  
MMVA 3860

Calibre FIV Camparino  
JHVM 13823

Cabreuva MAT.  
RDM 9906

### SUMÁRIO PMGZ 2023 (GENÔMICA)

	PM-EM	PN-ED	PD-ED	PA-ED	PS-ED	IPP	PE-365	PE-450	STAY	AOL	ACAB	iABCZ
DEP	1,18	1,02	16,89	26,67	33,78	-40,89	1,74	2,37	41,35	5,92	4,54	35,13
ACC	32	41	43	42	44	25	38	39	19	41	34	-
DECA	3	10	1	1	1	1	1	1	1	1	1	1

NFT: 0 | NRT: 0 | NFP210: 0 | NREBP210: 0 | NFP450: 0 | NREBP450: 0 | NNP120: 0 | NNREBP120: 0

### SUMÁRIO EMBRAPA / GENEPLUS 2023

	P120-EM	PN	PD	PS	IPP	PE-450	STAY	AOL	EGS	IQGg
DEP	1,18	1,02	16,89	33,78	-40,89	2,37	41,35	5,92	4,54	51,67
ACC	32	41	43	44	25	39	19	41	34	-
TOP	29	99	0,1	0,1	0,1	0,1	0,5	0,1	0,1	0,1

FD: - REBD: - FT: - REBT: -

### SUMÁRIO ANCP 2023 (GENÔMICA)

	MP120	DPN	DP210	DP365	DP450	DPE365	DPE450	DSTAY	D3P	DAOL	DACAB	MGTe
DEP	1,98	1,65	15,21	29,45	32,04	1,84	2,18	81,56	82,22	4,21	1,21	27,39
ACC	43	71	57	64	67	70	74	53	60	68	65	59
TOP	22	93	2	1	1	1	1	17	26	1	0,5	1

NF120: 0 | NR120: 0 | NF450: 0 | NR450: 0 | NN120: 0 | NRN120: 0





## D50 DA ALÔ BRASIL NELORE PO



Registro: MNS 10509 | Código: 011NE04038 | Nascimento: 04/07/2020

Criador: Marcorelio Novais Santana

Proprietário: Marcorelio Novais Santana



**TNT**  
FPO 2683

Truck da Alô Brasil  
MNS 3981

Groteia  
FPO 1613

**9004 Alô Brasil**  
MNS 9004

5612 Alô Brasil  
MNS 5612

6856 Alô Brasil  
MNS 6856



### SUMÁRIO PMGZ 2023 (GENÔMICA)

	PM-EM	PN-ED	PD-ED	PA-ED	PS-ED	IPP	PE-365	PE-450	STAY	AOL	ACAB	iABCZ
DEP	2,09	0,11	10,31	14,14	21,20	-16,99	1,15	1,90	38,67	3,13	1,90	22,01
ACC	21	29	29	25	31	15	19	30	8	21	18	-
DECA	2	6	1	1	1	1	1	1	1	1	1	1

NFT: 0 | NRT: 0 | NFP210: 0 | NREBP210: 0 | NFP450: 0 | NREBP450: 0 | NNP120: 0 | NNREBP120: 0

### SUMÁRIO EMBRAPA / GENEPLUS 2023

	P120-EM	PN	PD	PS	IPP	PE-450	STAY	AOL	EGS	IQGg
DEP	2,09	0,11	10,31	21,20	-16,99	1,90	38,67	3,13	1,91	33,47
ACC	21	29	29	31	15	30	8	21	18	-
TOP	13	48	2	1	9	0,5	3	1	4	0,5

FD: - REBD: - FT: - REBT: -

### SUMÁRIO ANCP 2023 (GENÔMICA)

	MP120	DPN	DP210	DP365	DP450	DPE365	DPE450	DSTAY	D3P	DAOL	DACAB	MGTe
DEP	4,55	0,86	15,48	27,23	28,72	2,08	2,25	91,03	93,87	3,55	0,64	30,32
ACC	43	71	56	64	67	70	74	52	59	67	64	58
TOP	2	71	2	2	2	0,5	1	3	0,5	2	7	0,5

NF120: 0 | NR120: 0 | NF450: 0 | NR450: 0 | NN120: 0 | NRN120: 0



## D8 DA EAO NELORE PO



Registro: EAO B4051 | Código: 011NE04140 | Nascimento: 28/07/2020

Criador: EAO EMPREEND. AGROPEC. E ORGANIZAÇÕES S.A

Proprietário: EAO Empreend. Agrop. e Obras S/A, Luiz Antônio da Silva e Neyrismar Antônio Pereira.



**REM Espião007**  
REM A7

REM Agortan  
REM 5809

REM Constelação  
REM 7291

**2396 FIV da EAO**  
EAO A2396

D4685 da MN (Campeão)  
LBMN D4685

Marilda da EAO  
EAO 1472

### SUMÁRIO PMGZ 2023 (GENÔMICA)

	PM-EM	PN-ED	PD-ED	PA-ED	PS-ED	IPP	PE-365	PE-450	STAY	AOL	ACAB	iABCZ
DEP	7,40	0,06	11,93	19,28	23,97	-38,02	1,95	2,32	39,55	3,01	6,75	32,60
ACC	38	45	46	44	47	31	39	45	22	46	38	-
DECA	1	5	1	1	1	1	1	1	1	1	1	1

NFT: 0 | NRT: 0 | NFP210: 0 | NREBP210: 0 | NFP450: 0 | NREBP450: 0 | NNP120: 0 | NNREBP120: 0

### SUMÁRIO EMBRAPA / GENEPLUS 2023

	P120-EM	PN	PD	PS	IPP	PE-450	STAY	AOL	EGS	IQGg
DEP	7,40	0,06	11,93	23,97	-38,02	2,32	39,55	3,01	6,76	46,41
ACC	38	45	46	47	31	45	22	46	38	-
TOP	0,1	41	0,5	0,5	0,1	0,1	2	2	0,1	0,1

FD: - REBD: - FT: - REBT: -

### SUMÁRIO ANCP 2023 (GENÔMICA)

	MP120	DPN	DP210	DP365	DP450	DPE365	DPE450	DSTAY	D3P	DAOL	DACAB	MGTe
DEP	6,47	0,57	14,02	28,42	29,31	1,70	2,31	83,86	89,55	2,10	1,36	28,23
ACC	46	71	58	65	68	71	75	53	61	68	65	60
TOP	0,5	56	4	2	2	2	0,5	13	4	7	0,5	0,5

NF120: 0 | NR120: 0 | NF450: 0 | NR450: 0 | NN120: 0 | NRN120: 0



# DAGAN

FIV DO SAMI  
NELORE PO



Registro: SAMI 725 | Código: 011NE04142 | Nascimento: 07/12/2020

Criador: Samir Jorge

Proprietário: Alta Beef Program



**REM Garantido**  
REM A1936

REM Espião007  
REM A7

REM Dhistinta  
REMC 8739

**Gaia FIV do Sami**  
SAMI 701

Astral da Vick  
VICK 184

Iberica BONS  
BONS 1861



## SUMÁRIO PMGZ 2023 (GENÔMICA)

	PM-EM	PN-ED	PD-ED	PA-ED	PS-ED	IPP	PE-365	PE-450	STAY	AOL	ACAB	iABCZ
DEP	3,09	0,35	14,96	24,42	30,25	-34,72	2,03	2,89	41,37	3,30	4,23	34,21
ACC	33	41	41	41	42	27	37	39	18	39	33	-
DECA	1	8	1	1	1	1	1	1	1	1	1	1

NFT: 0 | NRT: 0 | NFP210: 0 | NREBP210: 0 | NFP450: 0 | NREBP450: 0 | NNP120: 0 | NNREBP120: 0

## SUMÁRIO EMBRAPA / GENEPLUS 2023

	P120-EM	PN	PD	PS	IPP	PE-450	STAY	AOL	EGS	IQGg
DEP	3,09	0,35	14,96	30,25	-34,72	2,89	41,37	3,30	4,23	49,15
ACC	33	41	41	42	27	39	18	39	33	-
TOP	5	77	0,1	0,1	0,1	0,1	0,5	1	0,1	0,1

FD: - REBD: - FT: - REBT: -

## SUMÁRIO ANCP 2023 (GENÔMICA)

	MP120	DPN	DP210	DP365	DP450	DPE365	DPE450	DSTAY	D3P	DAOL	DACAB	MGTe
DEP	3,81	1,11	18,93	33,72	36,56	2,15	2,70	79,02	88,07	2,31	0,54	29,15
ACC	42	69	55	62	65	68	72	51	58	66	63	57
TOP	4	81	0,5	0,5	0,5	0,5	0,5	20	7	6	10	0,5

NF120: 0 | NR120: 0 | NF450: 0 | NR450: 0 | NN120: 0 | NRN120: 0



# DARDO

DA ALÔ BRASIL  
NELORE PO



Registro: MNS 10876 | Código: 011NE04039 | Nascimento: 10/08/2020

Criador: Marcorelio Novais Santana

Proprietário: Marcorelio Novais Santana



**Quarup Bons**  
BONS 3108

REM Vokolo  
REM 6447

Maya Bons.  
BONS 2636

**8374 FIV Alô Brasil**  
MNS 8374

REM Armador  
REMC 5326

Rabeca Alô Brasil  
MNS 4227

## SUMÁRIO PMGZ 2023 (GENÔMICA)

	PM-EM	PN-ED	PD-ED	PA-ED	PS-ED	IPP	PE-365	PE-450	STAY	AOL	ACAB	iABCZ
DEP	3,85	0,17	9,21	16,68	20,57	-17,81	1,80	2,13	34,49	3,10	1,08	21,56
ACC	22	28	28	29	30	17	30	30	9	22	19	-
DECA	1	6	1	1	1	1	1	1	2	1	2	1

NFT: 0 | NRT: 0 | NFP210: 0 | NREBP210: 0 | NFP450: 0 | NREBP450: 0 | NNP120: 0 | NNREBP120: 0

## SUMÁRIO EMBRAPA / GENEPLUS 2023

	P120-EM	PN	PD	PS	IPP	PE-450	STAY	AOL	EGS	IQGg
DEP	3,85	0,17	9,21	20,57	-17,80	2,13	34,49	3,10	1,08	31,71
ACC	22	28	28	30	17	30	9	22	19	-
TOP	2	56	3	1	8	0,1	17	2	15	0,5

FD: - REBD: - FT: - REBT: -

## SUMÁRIO ANCP 2023 (GENÔMICA)

	MP120	DPN	DP210	DP365	DP450	DPE365	DPE450	DSTAY	D3P	DAOL	DACAB	MGTe
DEP	3,85	-0,27	13,59	25,70	26,40	2,09	2,41	91,64	92,14	2,09	0,55	27,65
ACC	45	72	58	65	68	71	75	53	61	68	65	60
TOP	4	12	4	3	3	0,5	0,5	2	1	7	9	1

NF120: 0 | NR120: 0 | NF450: 0 | NR450: 0 | NN120: 0 | NRN120: 0



## DARK FIV DA EAO NELORE PO



Registro: EAO B3816 | Código: 011NE03991 | Nascimento: 13/07/2020  
Criador: EAO Empreendimentos Agropecuários e Obras S/A  
Proprietário: EAO Empreendimentos Agropecuários e Obras e Adilson Santana Passos Junior



**REM Garantido**  
REM A1936

REM Espião007  
REM A7

REM Dhistinta  
REM C 8739

**4775 da EAO**  
EAO A4775

Backup  
AAAP 1653

Querency da EAO  
EAO 5767



### SUMÁRIO PMGZ 2023 (GENÔMICA)

	PM-EM	PN-ED	PD-ED	PA-ED	PS-ED	IPP	PE-365	PE-450	STAY	AOL	ACAB	iABCZ
DEP	-0,09	0,97	16,47	24,78	29,01	-14,74	1,70	2,93	36,44	5,06	5,00	25,90
ACC	35	44	45	44	46	28	39	40	21	43	37	-
DECA	6	10	1	1	1	2	1	1	1	1	1	1

NFT: 0 | NRT: 0 | NFP210: 0 | NREBP210: 0 | NFP450: 0 | NREBP450: 0 | NNP120: 0 | NNREBP120: 0

### SUMÁRIO EMBRAPA / GENEPLUS 2023

	P120-EM	PN	PD	PS	IPP	PE-450	STAY	AOL	EGS	IQGg
DEP	-0,09	0,97	16,47	29,01	-14,74	2,93	36,44	5,06	5,00	44,08
ACC	35	44	45	46	28	40	21	43	37	-
TOP	59	99	0,1	0,1	13	0,1	8	0,1	0,1	0,1

FD: - REBD: - FT: - REBT: -

### SUMÁRIO ANCP 2023 (GENÔMICA)

	MP120	DPN	DP210	DP365	DP450	DPE365	DPE450	DSTAY	D3P	DAOL	DACAB	MGTe
DEP	0,64	1,13	19,20	29,03	26,82	2,19	2,58	90,99	85,23	4,89	0,89	29,81
ACC	46	72	58	66	69	71	76	55	62	69	67	61
TOP	55	81	0,5	2	3	0,5	0,5	3	15	0,5	3	0,5

NF120: 0 | NR120: 0 | NF450: 0 | NR450: 0 | NN120: 0 | NRN120: 0



## DELEGADO FIV DA EAO NELORE PO



Registro: EAO B5212 | Código: 011NE03990 | Nascimento: 17/09/2020  
Criador: EAO Empreend. Agrop. e Obras S/A  
Proprietário: EAO Empreend. Agrop. e Obras S/A e José Josias Neto



**Belo J Machado**  
ACNP 3146

REM Armador  
REM C 5326

Xamonix J Machado  
ACNP 2337

**7998 FIV da EAO**  
EAO A7998

Backup  
AAAP 1653

9011 da EAO  
EAO 9011



### SUMÁRIO PMGZ 2023 (GENÔMICA)

	PM-EM	PN-ED	PD-ED	PA-ED	PS-ED	IPP	PE-365	PE-450	STAY	AOL	ACAB	iABCZ
DEP	3,63	0,16	16,68	27,13	35,92	-48,74	1,82	2,62	46,32	3,88	3,15	41,47
ACC	35	43	45	43	45	29	38	39	21	47	40	-
DECA	1	6	1	1	1	1	1	1	1	1	1	1

NFT: 1 | NRT: 1 | NFP210: 0 | NREBP210: 0 | NFP450: 0 | NREBP450: 0 | NNP120: 0 | NNREBP120: 0

### SUMÁRIO EMBRAPA / GENEPLUS 2023

	P120-EM	PN	PD	PS	IPP	PE-450	STAY	AOL	EGS	IQGg
DEP	3,63	0,16	16,68	35,92	-48,74	2,617	46,32	3,88	3,15	55,72
ACC	35	43	45	45	29	39	21	47	40	-
TOP	2	55	0,1	0,1	0,1	0,1	0,1	0,5	0,5	0,1

FD: - REBD: - FT: - REBT: -

### SUMÁRIO ANCP 2023 (GENÔMICA)

	MP120	DPN	DP210	DP365	DP450	DPE365	DPE450	DSTAY	D3P	DAOL	DACAB	MGTe
DEP	3,51	1,2	17,43	34,24	38,69	2,15	2,65	94,33	92,66	2,59	0,36	31,93
ACC	72	88	80	84	86	87	89	79	82	85	84	81
TOP	5	83	1	0,5	0,1	0,5	0,5	0,5	1	4	18	0,1

NF120: 0 | NR120: 0 | NF450: 0 | NR450: 0 | NN120: 0 | NRN120: 0





# DELTA DA EAO

## NELORE PO



Registro: EAO B4545 | Código: 011NE03993 | Nascimento: 21/08/2020  
 Criador: EAO Empreendimentos Agropecuários e Obras S/A  
 Proprietário: EAO Empreendimentos Agropecuários e Obras S/A e Pasu Patrimonial LTDA



**REM Gladiador**  
REM A1811

REM Duldog  
REMC 8332

REM Carmesin  
REMC 7344

**3990 da EAO**  
EAO A3990

D4685 da MN (Campeão)  
LBMN D4685

7222 da EAO  
EAO 7222



### SUMÁRIO PMGZ 2023 (GENÔMICA)

	PM-EM	PN-ED	PD-ED	PA-ED	PS-ED	IPP	PE-365	PE-450	STAY	AOL	ACAB	iABCZ
DEP	6,51	0,24	9,25	18,95	22,08	-32,39	1,74	2,40	46,63	3,81	3,68	33,70
ACC	34	44	44	44	46	27	43	43	19	44	36	-
DECA	1	7	1	1	1	1	1	1	1	1	1	1

NFT: 4 | NRT: 1 | NFP210: 0 | NREBP210: 0 | NFP450: 0 | NREBP450: 0 | NNP120: 0 | NNREBP120: 0

### SUMÁRIO EMBRAPA / GENEPLUS 2023

	P120-EM	PN	PD	PS	IPP	PE-450	STAY	AOL	EGS	IQGg
DEP	6,51	0,24	9,25	22,08	-32,39	2,41	46,63	3,81	3,68	47,14
ACC	34	44	44	46	27	43	19	44	36	-
TOP	0,1	64	3	0,5	0,5	0,1	0,1	0,5	0,1	0,1

FD: - REBD: - FT: - REBT: -

### SUMÁRIO ANCP 2023 (GENÔMICA)

	MP120	DPN	DP210	DP365	DP450	DPE365	DPE450	DSTAY	D3P	DAOL	DACAB	MGTe
DEP	4,84	0,74	11,52	22,79	24,04	2,05	2,42	93,66	82,94	2,21	0,52	25,82
ACC	44	70	57	65	68	70	74	52	60	67	64	59
TOP	2	65	7	5	5	0,5	0,5	1	23	6	10	2

NF120: 0 | NR120: 0 | NF450: 0 | NR450: 0 | NN120: 0 | NRN120: 0



# DESENHO MRA

## NELORE PO



Registro: MRA 8713 | Código: 011NE03970 | Nascimento: 08/07/2019  
 Criador: Márcio De Rezende Andrade e Jardel Pedra da Silva  
 Proprietário: Márcio De Rezende Andrade e Jardel Pedra da Silva



**Calibre FIV Camparino**  
JHVM 13823

D4685 da MN (Campeão)  
LBMN D4685

JHVM 9862 FIV Camparino  
JHVM 9862

**Chacota MRA**  
MRA 7758

REM Armador  
REMC 5326

Tabuleta MRA  
MRA 5599

### SUMÁRIO PMGZ 2023 (GENÔMICA)

	PM-EM	PN-ED	PD-ED	PA-ED	PS-ED	IPP	PE-365	PE-450	STAY	AOL	ACAB	iABCZ
DEP	3,31	1,32	12,07	19,08	23,89	-21,80	1,53	1,79	38,94	2,70	3,09	26,43
ACC	38	43	50	46	48	31	44	45	23	45	37	-
DECA	1	10	1	1	1	1	1	1	1	1	1	1

NFT: 26 | NRT: 4 | NFP210: 5 | NREBP210: 1 | NFP450: 0 | NREBP450: 0 | NNP120: 0 | NNREBP120: 0

### SUMÁRIO EMBRAPA / GENEPLUS 2023

	P120-EM	PN	PD	PS	IPP	PE-450	STAY	AOL	EGS	IQGg
DEP	3,31	1,32	12,07	23,89	-21,80	1,79	38,94	2,70	3,10	37,06
ACC	38	43	50	48	31	45	23	45	37	-
TOP	4	99	0,5	0,5	4	0,5	2	3	0,5	0,5

FD: - REBD: - FT: - REBT: -

### SUMÁRIO ANCP 2023 (GENÔMICA)

	MP120	DPN	DP210	DP365	DP450	DPE365	DPE450	DSTAY	D3P	DAOL	DACAB	MGTe
DEP	2,33	1,97	12,97	24,28	22,98	1,79	1,58	83,42	85,35	2,07	0,76	23,86
ACC	71	88	80	84	86	87	89	79	82	85	84	81
TOP	17	96	5	4	6	1	4	14	15	7	4	3

NF120: 18 | NR120: 1 | NF450: 0 | NR450: 0 | NN120: 0 | NRN120: 0



# DIAMANTE DA AGUA FRIA

## NELORE PO



Registro: JCGG 18326 | Código: 011NE04047 | Nascimento: 24/11/2020

Criador: João Carlos Guimarães Giffoni Filho

Proprietário: João Carlos Guimarães Giffoni Filho



**REM El Guapo**  
REMC 9375

REM Armador  
REMC 5326

REM VAICH  
REM 6565

**JG-8074 da Água Fria**  
JCGG 8074

Berloque da Bonsucesso  
BONS 130

JG-4524 da Água Fria  
JCGG 4524

### SUMÁRIO PMGZ 2023 (GENÔMICA)

	PM-EM	PN-ED	PD-ED	PA-ED	PS-ED	IPP	PE-365	PE-450	STAY	AOL	ACAB	ÍABCZ
DEP	2,95	1,21	16,44	23,74	29,84	-4,05	0,81	1,16	36,57	3,99	0,10	25,26
ACC	37	41	46	45	47	30	37	39	21	45	38	-
DECA	1	10	1	1	1	5	1	1	1	1	5	1

NFT: 0 | NRT: 0 | NFP210: 0 | NREBP210: 0 | NFP450: 0 | NREBP450: 0 | NNP120: 0 | NNREBP120: 0

### SUMÁRIO EMBRAPA / GENEPLUS 2023

	P120-EM	PN	PD	PS	IPP	PE-450	STAY	AOL	EGS	IQGg
DEP	2,95	1,21	16,44	29,84	-4,05	1,16	36,57	3,99	0,10	36,38
ACC	37	41	46	47	30	39	21	45	38	-
TOP	5	99	0,1	0,1	45	5	7	0,5	46	0,5

FD: - REBD: - FT: - REBT: -

### SUMÁRIO ANCP 2023 (GENÔMICA)

	MP120	DPN	DP210	DP365	DP450	DPE365	DPE450	DSTAY	D3P	DAOL	DACAB	MGTe
DEP	2,48	1,55	18,51	30,57	34,78	0,78	0,98	81,15	70,66	4,53	0,10	26,10
ACC	72	88	80	84	86	87	89	79	82	85	84	81
TOP	14	91	0,5	1	0,5	15	14	17	67	0,5	40	2

NF120: 0 | NR120: 0 | NF450: 0 | NR450: 0 | NN120: 0 | NRN120: 0



# DIESEL FIV DA MAGDA

## NELORE PO



Registro: MAGD 3292 | Código: 011NE04129 | Nascimento: 31/08/2020

Criador: Valdemar Pissinatti Guerra

Proprietário: Valdemar Pissinatti Guerra, Felipe Ranzini de Col, Gabriella Prata Caparelli, Julienne Pereira Rueda e Francisco Carlos Assi Tozzatti.



**D4685 da MN (Campeão)**  
LBMN D4685

D1484 da MN  
LBMN D1484

D1342 da MN  
LBMN D1342

**2520 FIV da Magda**  
MAGD 2520

Ganges COL  
COL A6879

Trombete da Magda  
MAGD 1864

### SUMÁRIO PMGZ 2023 (GENÔMICA)

	PM-EM	PN-ED	PD-ED	PA-ED	PS-ED	IPP	PE-365	PE-450	STAY	AOL	ACAB	ÍABCZ
DEP	3,69	0,44	10,14	19,26	27,22	-38,55	0,99	1,41	47,31	3,08	4,14	33,41
ACC	36	40	45	45	44	29	37	39	27	39	33	-
DECA	1	9	1	1	1	1	1	1	1	1	1	1

NFT: 0 | NRT: 0 | NFP210: 0 | NREBP210: 0 | NFP450: 0 | NREBP450: 0 | NNP120: 0 | NNREBP120: 0

### SUMÁRIO EMBRAPA / GENEPLUS 2023

	P120-EM	PN	PD	PS	IPP	PE-450	STAY	AOL	EGS	IQGg
DEP	3,69	0,44	10,14	27,22	-38,55	1,41	47,31	3,08	4,14	46,26
ACC	36	40	45	44	29	39	27	39	33	-
TOP	2	85	2	0,1	0,1	2	0,1	2	0,1	0,1

FD: - REBD: - FT: - REBT: -

### SUMÁRIO ANCP 2023 (GENÔMICA)

	MP120	DPN	DP210	DP365	DP450	DPE365	DPE450	DSTAY	D3P	DAOL	DACAB	MGTe
DEP	2,65	0,92	13,76	28,56	32,40	1,57	1,31	90,84	81,47	1,76	0,76	26,22
ACC	72	88	80	84	86	87	89	79	82	85	84	81
TOP	12	73	4	2	1	2	8	3	29	9	4	2

NF120: 0 | NR120: 0 | NF450: 0 | NR450: 0 | NN120: 0 | NRN120: 0



# DIJON SELEÇÃO DA SL

## NELORE PO



Registro: LHB 107 | Código: 011NE04156 | Nascimento: 26/10/2020

Criador: Luiz Henrique Batata de Araujo

Proprietário: Luiz Henrique Batata de Araujo



**Maroto da ELGE**  
ELGE 4789

Quichua da Tradição  
UTIL 719

2502 da ELGE 2502  
ELGE 2502

**Base Seleção da SL**  
LHB 45

Truck da Alô Brasil  
MNS 3981

REM Colgate  
REMC 7844

### SUMÁRIO PMGZ 2023 (GENÔMICA)

	PM-EM	PN-ED	PD-ED	PA-ED	PS-ED	IPP	PE-365	PE-450	STAY	AOL	ACAB	iABCZ
DEP	4,65	-0,32	7,83	16,30	22,12	-14,92	1,20	1,12	41,19	5,03	3,31	24,63
ACC	28	42	41	39	43	22	34	41	19	42	35	-
DECA	1	1	1	1	1	1	1	1	1	1	1	1

NFT: 0 | NRT: 0 | NFP210: 0 | NREBP210: 0 | NFP450: 0 | NREBP450: 0 | NNP120: 0 | NNREBP120: 0

### SUMÁRIO EMBRAPA / GENEPLUS 2023

	P120-EM	PN	PD	PS	IPP	PE-450	STAY	AOL	EGS	IQGg
DEP	4,65	-0,32	7,83	22,12	-14,92	1,12	41,19	5,04	3,31	39,00
ACC	28	42	41	43	22	41	19	42	35	-
TOP	0,5	7	6	0,5	12	5	0,5	0,1	0,1	0,1

FD: - REBD: - FT: - REBT: -



# DODGE FIV DA MUNDIAL

## NELORE PO



Registro: MUN 4339 | Código: 011NE04267 | Nascimento: 01/08/2021

Criador: Luiz Antônio da Silva

Proprietário: Luiz Antônio da Silva



**Don Juan FIV Camparino**  
JHVM 17941

Fenômeno FIV Camparino  
JHVM 12659

JHVM 10236 Camparino  
JHVM 10236

**Jandaya da Mundial**  
MUN 3254

Landau da Di Gênio  
JCDG 4599

Celeste  
MRSO 85

### SUMÁRIO PMGZ 2023 (GENÔMICA)

	PM-EM	PN-ED	PD-ED	PA-ED	PS-ED	IPP	PE-365	PE-450	STAY	AOL	ACAB	iABCZ
DEP	1,84	0,95	14,93	23,11	25,76	-10,93	0,62	0,77	28,29	1,45	0,70	18,81
ACC	29	39	40	38	40	22	32	34	18	36	29	-
DECA	2	10	1	1	1	2	1	2	8	2	3	1

NFT: 0 | NRT: 0 | NFP210: 0 | NREBP210: 0 | NFP450: 0 | NREBP450: 0 | NNP120: 0 | NNREBP120: 0

### SUMÁRIO EMBRAPA / GENEPLUS 2023

	P120-EM	PN	PD	PS	IPP	PE-450	STAY	AOL	EGS	IQGg
DEP	1,84	0,95	14,93	25,76	-10,93	0,77	28,29	1,45	0,70	24,86
ACC	29	39	40	40	22	34	18	36	29	-
TOP	17	99	0,1	0,1	22	15	73	18	25	3

FD: - REBD: - FT: - REBT: -





# DUCATTI DA EAO

## NELORE PO



Registro: EAO B4381 | Código: 011NE03992 | Nascimento: 17/08/2020  
 Criador: EAO Empreend. Agrop. e Obras S/A  
 Proprietário: EAO Empreend. Agrop. e Obras S/A e Roberto Nascimento Vieira



**REM Garantido**  
 REM A1936

REM Espião007  
 REM A7

REM Dhistinta  
 REMC 8739

**9010 da EAO**  
 EAO A9010

D4685 da MN (Campeão)  
 LBMN D4685

1630 da EAO  
 EAO A1630

### SUMÁRIO PMGZ 2023 (GENÔMICA)

	PM-EM	PN-ED	PD-ED	PA-ED	PS-ED	IPP	PE-365	PE-450	STAY	AOL	ACAB	ÍABCZ
DEP	-0,05	0,85	18,20	26,67	33,32	-33,46	1,62	2,57	37,49	5,74	3,44	31,33
ACC	35	45	46	45	47	27	44	44	20	45	37	-
DECA	6	10	1	1	1	1	1	1	1	1	1	1

NFT: 0 | NRT: 0 | NFP210: 0 | NREBP210: 0 | NFP450: 0 | NREBP450: 0 | NNP120: 0 | NNREBP120: 0

### SUMÁRIO EMBRAPA / GENEPLUS 2023

	P120-EM	PN	PD	PS	IPP	PE-450	STAY	AOL	EGS	IQGg
DEP	-0,05	0,85	18,20	33,32	-33,46	2,57	37,49	5,74	3,44	47,43
ACC	35	45	46	47	27	44	20	45	37	-
TOP	58	99	0,1	0,1	0,5	0,1	5	0,1	0,1	0,1

FD: - REBD: - FT: - REBT: -

### SUMÁRIO ANCP 2023 (GENÔMICA)

	MP120	DPN	DP210	DP365	DP450	DPE365	DPE450	DSTAY	D3P	DAOL	DACAB	MGTe
DEP	1,82	1,55	20,34	31,23	32,99	1,58	1,72	88,58	93,71	4,39	1,04	32,03
ACC	43	70	57	64	67	70	74	51	59	67	64	58
TOP	26	91	0,5	1	0,5	2	3	6	0,5	0,5	2	0,1

NF120: 0 | NR120: 0 | NF450: 0 | NR450: 0 | NN120: 0 | NRN120: 0



# DUETO DA ELGE

## NELORE PO



Registro: ELGE 5948 | Código: DUETOELGE | Nascimento: 28/07/2020  
 Criador: Raama Agropecuária LTDA  
 Proprietário: Raama Agropecuária LTDA



**Atol da Elge**  
 ELGE3910

D1484 da MN  
 LBMN D1484

2353 da ELGE  
 ELGE 2353

**3395 da ELGE**  
 ELGE 3395

C8478 da MN  
 LBMN C8478

Quadra FAST  
 FAST 2024

### SUMÁRIO PMGZ 2023 (GENÔMICA)

	PM-EM	PN-ED	PD-ED	PA-ED	PS-ED	IPP	PE-365	PE-450	STAY	AOL	ACAB	ÍABCZ
DEP	1,37	-1,15	2,92	8,65	16,31	-10,76	0,08	0,45	40,17	0,61	5,29	15,08
ACC	30	41	40	40	42	24	32	34	17	40	33	-
DECA	3	1	4	2	1	2	5	3	1	4	1	1

NFT: 0 | NRT: 0 | NFP210: 0 | NREBP210: 0 | NFP450: 0 | NREBP450: 0 | NNP120: 0 | NNREBP120: 0

### SUMÁRIO EMBRAPA / GENEPLUS 2023

	P120-EM	PN	PD	PS	IPP	PE-450	STAY	AOL	EGS	IQGg
DEP	1,37	-1,15	2,92	16,31	-10,76	0,45	40,17	0,61	5,29	27,15
ACC	30	40	40	42	24	34	17	40	33	-
TOP	25	0,1	39	4	22	31	1	40	0,1	2

FD: - REBD: - FT: - REBT: -

### SUMÁRIO ANCP 2023

	MP120	DPN	DP210	DP365	DP450	DPE365	DPE450	DSTAY	D3P	DAOL	DACAB	MGTe
DEP	2,29	0	7,25	12,37	12,82	0,44	0,72	80,51	67,52	0,28	0,59	14,39
ACC	11	16	17	17	17	13	14	10	13	17	16	14
TOP	17	24	21	26	26	28	21	18	75	27	8	20

NF120: 0 | NR120: 0 | NF450: 0 | NR450: 0 | NN120: 0 | NRN120: 0



# DURANGO

FIV DA EAO  
NELORE PO



Registro: EAO B4546 | Código: 011NE04139 | Nascimento: 21/08/2020  
Criador: EAO EMPREEND. AGROPEC. E ORGANIZAÇÕES S.A  
Proprietário: Alta Beef Program



**D4685 da MN (Campeão)**  
LBMN D4685

D1484 da MN  
LBMN D1484

D1342 da MN  
LBMN D1342

**6451 FIV da EAO**  
EAO A6451

REM Armador  
REMC 5326

2449 da EAO  
EAO A2449



## SUMÁRIO PMGZ 2023 (GENÔMICA)

	PM-EM	PN-ED	PD-ED	PA-ED	PS-ED	IPP	PE-365	PE-450	STAY	AOL	ACAB	iABCZ
DEP	4,96	0,40	10,75	19,39	25,65	-30,13	0,89	1,62	41,60	5,15	4,44	29,76
ACC	35	41	44	43	45	29	36	37	26	44	36	-
DECA	1	9	1	1	1	1	1	1	1	1	1	1

NFT: 0 | NRT: 0 | NFP210: 0 | NREBP210: 0 | NFP450: 0 | NREBP450: 0 | NNP120: 0 | NNREBP120: 0

## SUMÁRIO EMBRAPA / GENEPLUS 2023

	P120-EM	PN	PD	PS	IPP	PE-450	STAY	AOL	EGS	IQGg
DEP	4,96	0,40	10,76	25,65	-30,13	1,63	41,60	5,15	4,44	45,90
ACC	35	41	44	45	29	37	26	44	36	-
TOP	0,5	82	1	0,1	0,5	1	0,5	0,1	0,1	0,1

FD: - REBD: - FT: - REBT: -

## SUMÁRIO ANCP 2023 (GENÔMICA)

	MP120	DPN	DP210	DP365	DP450	DPE365	DPE450	DSTAY	D3P	DAOL	DACAB	MGTe
DEP	5,16	1,38	16,22	28,25	29,00	0,86	1,03	90,63	81,83	4,85	0,96	29,38
ACC	45	70	56	64	66	69	74	54	60	67	64	59
TOP	1	88	2	2	2	13	13	3	27	0,5	2	0,5

NF120: 0 | NR120: 0 | NF450: 0 | NR450: 0 | NN120: 0 | NRN120: 0



# DURANGO

DA ALÔ BRASIL  
NELORE PO



Registro: MNS 10544 | Código: 011NE04041 | Nascimento: 13/06/2020  
Criador: Marcorelio Novais Santana  
Proprietário: Marcorelio Novais Santana



**REM Gladiador**  
REM A1811

REM Duldogg  
REMC 8332

REM Carmesin  
REMC 7344

**2809 Alô Brasil**  
MNSA 2809

Maia FIV Mat.  
RDM 4012

2568 DO MNS  
CO2568

## SUMÁRIO PMGZ 2023 (GENÔMICA)

	PM-EM	PN-ED	PD-ED	PA-ED	PS-ED	IPP	PE-365	PE-450	STAY	AOL	ACAB	iABCZ
DEP	4,27	0,39	7,01	14,85	21,50	-19,12	0,83	1,45	32,11	3,22	1,63	18,08
ACC	21	30	30	30	32	14	30	31	7	24	20	-
DECA	1	9	1	1	1	1	1	1	4	1	1	1

NFT: 0 | NRT: 0 | NFP210: 0 | NREBP210: 0 | NFP450: 0 | NREBP450: 0 | NNP120: 0 | NNREBP120: 0

## SUMÁRIO EMBRAPA / GENEPLUS 2023

	P120-EM	PN	PD	PS	IPP	PE-450	STAY	AOL	EGS	IQGg
DEP	4,27	0,39	7,01	21,50	-19,12	1,45	32,11	3,22	1,63	30,01
ACC	21	30	30	32	14	31	7	24	20	-
TOP	1	81	8	1	6	2	36	1	6	1

FD: - REBD: - FT: - REBT: -

## SUMÁRIO ANCP 2023 (GENÔMICA)

	MP120	DPN	DP210	DP365	DP450	DPE365	DPE450	DSTAY	D3P	DAOL	DACAB	MGTe
DEP	7,45	1,03	15,21	30,47	31,68	1,55	1,79	89,80	90,58	4,85	-0,09	31,11
ACC	71	87	79	84	85	87	89	78	81	85	83	80
TOP	0,1	78	2	1	1	3	3	4	3	0,5	73	0,1

NF120: 0 | NR120: 0 | NF450: 0 | NR450: 0 | NN120: 0 | NRN120: 0



# PARA REIDRATAR **BEZERROS COM DIARREIA** CONTE COM O **AltaLYTE**



Fácil utilização.  
Fórmula já vem  
pronta para uso.



Adicione 35g de  
**AltaLYTE** para cada  
litro de solução.  
Uma embalagem  
rende 25L de solução.



Além de reidratar,  
fornece boa fonte  
de energia ao  
bezerro.

Acesse e  
saiba mais:





# EL CRIADOR EAO

## NELORE PO



Registro: EAO B8042 | Código: 011NE04398 | Nascimento: 19/10/2021  
Criador: EAO Empreendimentos Agropecuários e Organizações S.A  
Proprietário: Alta Genetics Do Brasil Ltda



REM Espião007  
REM A7  
El Zorrero Sino  
SINO 1730  
Bharby MAT  
RDM 9454

Quarup Bons  
BONS 3108  
1371 FIV da EAO  
EAO B1371  
6161 FIV da EAO  
EAO A6161



### SUMÁRIO PMGZ 2023 (GENÔMICA)

	PM-EM	PN-ED	PD-ED	PA-ED	PS-ED	IPP	PE-365	PE-450	STAY	AOL	ACAB	iABCZ
DEP	1,26	0,77	17,48	26,99	34,85	-36,30	1,68	2,36	43,54	6,99	1,73	36,10
ACC	27	38	39	38	40	21	34	35	21	37	31	-
DECA	3	10	1	1	1	1	1	1	1	1	1	1

NFT: 0 | NRT: 0 | NFP210: 0 | NREBP210: 0 | NFP450: 0 | NREBP450: 0 | NNP120: 0 | NNREBP120: 0

### SUMÁRIO EMBRAPA / GENEPLUS 2023

	P120-EM	PN	PD	PS	IPP	PE-450	STAY	AOL	EGS	IQGg
DEP	1,26	0,77	17,48	34,85	-36,30	2,36	43,55	6,99	1,73	51,85
ACC	27	38	39	40	21	35	15	37	31	-
TOP	27	99	0,1	0,1	0,1	0,1	0,1	0,1	5	0,1

FD: - REBD: - FT: - REBT: -

### SUMÁRIO ANCP 2023 (GENÔMICA)

	MP120	DPN	DP210	DP365	DP450	DPE365	DPE450	DSTAY	D3P	DAOL	DACAB	MGTe
DEP	1,69	1,60	1,93	37,8	37,8	1,85	2,05	88,66	82,5	6,79	0,41	32,80
ACC	41	70	40	63	66	69	73	51	58	67	64	57
TOP	27	92	34	0,1	0,5	1	2	5	24	0,1	15	0,1

NF120: 0 | NR120: 0 | NF450: 0 | NR450: 0 | NN120: 0 | NRN120: 0



# ELEITO FIV DA EAO

## NELORE PO



Registro: EAO B8074 | Código: 011NE04264 | Nascimento: 21/10/2021  
Criador: EAO Empreendimentos Agropecuários e Obras S.A  
Proprietário: EAO Empreendimentos Agropecuários e Obras S.A



REM Espião007  
REM A7  
El Zorrero Sino  
SINO 1730  
Bharby MAT  
RDM 9454

Quarup Bons  
BONS 3108  
1371 FIV da EAO  
EAO B1371  
6161 FIV da EAO  
EAO A6161

### SUMÁRIO PMGZ 2023 (GENÔMICA)

	PM-EM	PN-ED	PD-ED	PA-ED	PS-ED	IPP	PE-365	PE-450	STAY	AOL	ACAB	iABCZ
DEP	5,83	-0,46	13,73	22,61	28,48	-43,94	1,43	2,32	48,63	1,69	4,30	39,61
ACC	29	40	41	40	41	23	36	37	16	38	33	-
DECA	1	1	1	1	1	1	1	1	1	1	1	1

NFT: 0 | NRT: 0 | NFP210: 0 | NREBP210: 0 | NFP450: 0 | NREBP450: 0 | NNP120: 0 | NNREBP120: 0

### SUMÁRIO EMBRAPA / GENEPLUS 2023

	P120-EM	PN	PD	PS	IPP	PE-450	STAY	AOL	EGS	IQGg
DEP	5,83	-0,46	13,73	28,48	-43,94	2,32	48,63	1,69	4,30	51,12
ACC	29	40	41	41	23	37	16	38	33	-
TOP	0,1	3	0,1	0,1	0,1	0,1	0,1	13	0,1	0,1

FD: - REBD: - FT: - REBT: -

### SUMÁRIO ANCP 2023 (GENÔMICA)

	MP120	DPN	DP210	DP365	DP450	DPE365	DPE450	DSTAY	D3P	DAOL	DACAB	MGTe
DEP	4,76	0,62	16,52	29,29	31,09	1,57	1,61	92,67	90,88	1,78	0,60	29,42
ACC	43	71	57	64	67	70	74	53	68	66	66	59
TOP	2	59	2	1	1	2	4	1	3	9	8	0,5

NF120: 0 | NR120: 0 | NF450: 0 | NR450: 0 | NN120: 0 | NRN120: 0



# ELEITO DA AGRONOVA

## NELORE PO



Registro: FANO 3042 | Código: 011NE04013 | Nascimento: 26/09/2020

Criador: Agronova Nelore

Proprietário: Agronova Nelore



**3.0 da Agronova**  
FANO 1509

Sherlock Mat.  
RDM 6023

Vinaya Mat.  
RDM 7987

**Balaga da Agronova**  
FANO 1722

REM Armador  
REMC 5326

REM Carnaubha  
REMC 7635

### SUMÁRIO PMGZ 2023 (GENÔMICA)

	PM-EM	PN-ED	PD-ED	PA-ED	PS-ED	IPP	PE-365	PE-450	STAY	AOL	ACAB	İABCZ
DEP	2,70	1,21	18,61	25,68	31,34	-24,30	1,58	2,32	39,74	5,37	1,23	32,54
ACC	34	45	46	44	47	28	39	44	22	42	35	-
DECA	1	10	1	1	1	1	1	1	1	1	1	1

NFT: 0 | NRT: 0 | NFP210: 0 | NREBP210: 0 | NFP450: 0 | NREBP450: 0 | NNP120: 0 | NNREBP120: 0

### SUMÁRIO EMBRAPA / GENEPLUS 2023

	P120-EM	PN	PD	PS	IPP	PE-450	STAY	AOL	EGS	IQGg
DEP	2,70	1,22	18,61	31,34	-24,30	2,32	39,74	5,37	1,23	45,36
ACC	34	45	46	47	28	44	22	42	35	-
TOP	7	99	0,1	0,1	2	0,1	2	0,1	12	0,1

FD: - REBD: - FT: - REBT: -

### SUMÁRIO ANCP 2023 (GENÔMICA)

	MP120	DPN	DP210	DP365	DP450	DPE365	DPE450	DSTAY	D3P	DAOL	DACAB	MGTg
DEP	4,41	2,76	21,61	34,46	34,64	1,84	2,13	87,69	66,68	4,96	0,02	29,48
ACC	43	70	57	64	66	70	73	52	59	67	64	58
TOP	2	100	0,1	0,5	0,5	1	1	7	77	0,5	53	0,5

NF120: 0 | NR120: 0 | NF450: 0 | NR450: 0 | NN120: 0 | NRN120: 0



# ELO EAO

## NELORE PO



Registro: EAO B7502 | Código: 011NE04396 | Nascimento: 13/09/2021

Criador: EAO Empreendimentos Agropecuários e Organizações S.A

Proprietário: Hedley Port



**REM Garantido**  
REM A1936

REM Espião007  
REM A7

REM Dhistinta  
REMC 8739

**1371 FIV da EAO**  
EAO B1371

Quarup Bons  
BONS 3108

6161 FIV da EAO  
EAO A6161

### SUMÁRIO PMGZ 2023 (GENÔMICA)

	PM-EM	PN-ED	PD-ED	PA-ED	PS-ED	IPP	PE-365	PE-450	STAY	AOL	ACAB	İABCZ
DEP	3,62	0,23	16,48	26,92	32,55	-52,12	1,754	2,51	47,85	3,68	5,40	42,06
ACC	32	40	41	40	41	26	36	37	26	38	32	-
DECA	1	7	1	1	1	1	1	1	1	1	1	1

NFT: 0 | NRT: 0 | NFP210: 0 | NREBP210: 0 | NFP450: 0 | NREBP450: 0 | NNP120: 0 | NNREBP120: 0

### SUMÁRIO EMBRAPA / GENEPLUS 2023

	P120-EM	PN	PD	PS	IPP	PE-450	STAY	AOL	EGS	IQGg
DEP	3,62	0,2	16,48	32,55	-52,12	2,51	47,85	3,68	5,40	55,91
ACC	32	40	41	41	26	37	16	38	32	-
TOP	2	63	0,1	0,1	0,1	0,1	0,1	0,5	0,1	0,1

FD: - REBD: - FT: - REBT: -

### SUMÁRIO ANCP 2023 (GENÔMICA)

	MP120	DPN	DP210	DP365	DP450	DPE365	DPE450	DSTAY	D3P	DAOL	DACAB	MGTg
DEP	3,17	0,83	17,57	33,28	32,93	2,17	2,46	90,42	81,99	3,34	1,22	29,93
ACC	44	71	57	64	67	70	74	53	60	68	65	59
TOP	7	69	1	0,5	0,5	0,5	0,5	3	27	2	0,5	0,5

NF120: 0 | NR120: 0 | NF450: 0 | NR450: 0 | NN120: 0 | NRN120: 0



# ELO FIV DA AGRONOVA

## NELORE PO



Registro: FANO 3294 | Código: 011NE04123 | Nascimento: 06/12/2020

Criador: Agronova Nelore

Proprietário: Agronova Nelore



**2753 da Paulete**  
PAU 2753

Kaduarata da Paulete  
PAU 1717

Kaduaraxo da Paulete  
PAU 1733

**Batom da Agronova**  
FANO 1718

REM Armador  
REMC 5326

REM Cogitar  
REM C6860

### SUMÁRIO PMGZ 2023 (GENÔMICA)

	PM-EM	PN-ED	PD-ED	PA-ED	PS-ED	IPP	PE-365	PE-450	STAY	AOL	ACAB	iABCZ
DEP	1,78	1,39	16,83	25,50	30,54	-20,45	1,39	1,73	44,91	7,57	3,57	33,26
ACC	30	42	45	44	46	24	34	36	19	39	31	-
DECA	2	10	1	1	1	1	1	1	1	1	1	1

NFT: 0 | NRT: 0 | NFP210: 0 | NREBP210: 0 | NFP450: 0 | NREBP450: 0 | NNP120: 0 | NNREBP120: 0

### SUMÁRIO EMBRAPA / GENEPLUS 2023

	P120-EM	PN	PD	PS	IPP	PE-450	STAY	AOL	EGS	IQGg
DEP	1,79	1,39	16,83	30,54	-20,45	1,73	44,91	7,57	3,57	50,03
ACC	30	42	45	46	24	36	19	39	31	-
TOP	18	99	0,1	0,1	5	0,5	0,1	0,1	0,1	0,1

FD: - REBD: - FT: - REBT: -

### SUMÁRIO ANCP 2023 (GENÔMICA)

	MP120	DPN	DP210	DP365	DP450	DPE365	DPE450	DSTAY	D3P	DAOL	DACAB	MGTe
DEP	2,88	2,89	20,97	35,2	37,06	1,48	1,71	90,80	85,24	7,01	1,15	34,39
ACC	43	72	57	64	67	70	74	53	60	68	66	59
TOP	10	100	0,5	0,5	0,5	3	3	3	15	0,1	1	0,1

NF120: 0 | NR120: 0 | NF450: 0 | NR450: 0 | NN120: 0 | NRN120: 0



# EMBATE DA AGRONOVA

## NELORE PO



Registro: FANO 2978 | Código: 011NE04017 | Nascimento: 23/09/2020

Criador: Agronova Nelore

Proprietário: Condomínio Embate da Agronova



**Quarup Bons**  
BONS 3108

REM Vokolo  
REM 6447

Maya Bons.  
BONS 2636

**Batom da Agronova**  
FANO 1718

REM Armador  
REMC 5326

REM Cogitar  
REM C6860



### SUMÁRIO PMGZ 2023 (GENÔMICA)

	PM-EM	PN-ED	PD-ED	PA-ED	PS-ED	IPP	PE-365	PE-450	STAY	AOL	ACAB	iABCZ
DEP	7,93	0,34	14,11	24,60	30,47	-32,44	2,33	2,95	48,95	5,28	1,27	41,49
ACC	35	46	46	44	48	29	38	39	21	41	34	-
DECA	1	8	1	1	1	1	1	1	1	1	1	1

NFT: 42 | NRT: 3 | NFP210: 0 | NREBP210: 0 | NFP450: 0 | NREBP450: 0 | NNP120: 0 | NNREBP120: 0

### SUMÁRIO EMBRAPA / GENEPLUS 2023

	P120-EM	PN	PD	PS	IPP	PE-450	STAY	AOL	EGS	IQGg
DEP	7,93	0,34	14,11	30,47	-32,44	2,95	48,95	5,28	1,27	56,19
ACC	35	46	46	48	29	39	21	41	34	-
TOP	0,1	75	0,1	0,1	0,5	0,1	0,1	0,1	11	0,1

FD: - REBD: - FT: - REBT: -

### SUMÁRIO ANCP 2023 (GENÔMICA)

	MP120	DPN	DP210	DP365	DP450	DPE365	DPE450	DSTAY	D3P	DAOL	DACAB	MGTe
DEP	4,46	1,08	17,22	32,51	33,76	2,40	2,33	93,42	86,93	5,31	0,96	32,96
ACC	56	82	67	74	76	78	81	65	70	76	74	69
TOP	2	80	1	0,5	0,5	0,1	0,5	1	10	0,5	2	0,1

NF120: 0 | NR120: 0 | NF450: 0 | NR450: 0 | NN120: 0 | NRN120: 0





# EMBLEMÁTICO DA AGRONOVA

## NELORE PO



Registro: FANO 2940 | Código: 011NE04014 | Nascimento: 20/09/2020  
Criador: Agronova Nelore  
Proprietário: Agronova Nelore



**3.0 da Agronova**  
FANO 1509

Sherlock Mat.  
RDM 6023

Vinaya Mat.  
RDM 7987

**REM Fassiata FIV**  
REMC A597

REM Caballero  
REM 8747

REM Constelação  
REMC 7291



### SUMÁRIO PMGZ 2023 (GENÔMICA)

	PM-EM	PN-ED	PD-ED	PA-ED	PS-ED	IPP	PE-365	PE-450	STAY	AOL	ACAB	İABCZ
DEP	1,21	0,86	16,21	22,10	28,82	-20,38	2,29	2,99	34,34	2,45	4,43	26,74
ACC	32	42	43	42	44	26	37	38	20	40	34	-
DECA	3	10	1	1	1	1	1	1	2	1	1	1

NFT: 0 | NRT: 0 | NFP210: 0 | NREBP210: 0 | NFP450: 0 | NREBP450: 0 | NNP120: 0 | NNREBP120: 0

### SUMÁRIO EMBRAPA / GENEPLUS 2023

	P120-EM	PN	PD	PS	IPP	PE-450	STAY	AOL	EGS	IQGg
DEP	1,21	0,86	16,21	28,82	-20,38	2,99	34,34	2,45	4,43	41,22
ACC	32	42	43	44	26	38	20	40	34	-
TOP	28	99	0,1	0,1	5	0,1	18	4	0,1	0,1

FD: - REBD: - FT: - REBT: -

### SUMÁRIO ANCP 2023 (GENÔMICA)

	MP120	DPN	DP210	DP365	DP450	DPE365	DPE450	DSTAY	D3P	DAOL	DACAB	MGTe
DEP	1,43	1,51	16,81	30,98	29,86	2,44	2,90	83,65	83,78	2,45	0,79	26,79
ACC	41	69	55	62	65	68	72	51	58	66	63	57
TOP	34	91	2	1	2	0,1	0,1	13	20	5	4	1

NF120: 0 | NR120: 0 | NF450: 0 | NR450: 0 | NN120: 0 | NRN120: 0



# ENTOADO DA AGRONOVA

## NELORE PO



Registro: FANO 2877 | Código: 011NE04015 | Nascimento: 21/08/2020  
Criador: Agronova Nelore  
Proprietário: Agronova Nelore



**2753 da Paulete**  
PAU 2753

Kaduarata da Paulete  
PAU 1717

Kaduaraxo da Paulete  
PAU 1733

**REM Curma**  
REM 9017

REM Quero-Quero  
REM 3787

REM Votuporanga  
REMC 4862

### SUMÁRIO PMGZ 2023 (GENÔMICA)

	PM-EM	PN-ED	PD-ED	PA-ED	PS-ED	IPP	PE-365	PE-450	STAY	AOL	ACAB	İABCZ
DEP	0,26	1,13	13,76	20,90	24,85	-19,51	0,81	0,71	40,99	4,78	4,57	25,65
ACC	30	44	45	44	46	24	35	37	19	40	33	-
DECA	5	10	1	1	1	1	1	2	1	1	1	1

NFT: 0 | NRT: 0 | NFP210: 0 | NREBP210: 0 | NFP450: 0 | NREBP450: 0 | NNP120: 0 | NNREBP120: 0

### SUMÁRIO EMBRAPA / GENEPLUS 2023

	P120-EM	PN	PD	PS	IPP	PE-450	STAY	AOL	EGS	IQGg
DEP	0,26	1,13	13,76	24,85	-19,51	0,72	40,99	4,78	4,57	37,52
ACC	30	44	45	46	24	37	19	40	33	-
TOP	50	99	0,1	0,5	6	17	0,5	0,1	0,1	0,1

FD: - REBD: - FT: - REBT: -

### SUMÁRIO ANCP 2023 (GENÔMICA)

	MP120	DPN	DP210	DP365	DP450	DPE365	DPE450	DSTAY	D3P	DAOL	DACAB	MGTe
DEP	1,03	2,61	14,18	30,16	28,23	1,22	1,08	85,54	80,82	4,29	0,60	25,41
ACC	43	71	57	64	67	70	74	53	59	68	65	59
TOP	45	99	3	1	2	6	12	10	31	1	8	2

NF120: 0 | NR120: 0 | NF450: 0 | NR450: 0 | NN120: 0 | NRN120: 0



# ESPÍRITO FIV DA EAO

## NELORE PO



Registro: EAO B6400 | Código: 011NE04395 | Nascimento: 20/05/2021  
 Criador: EAO Empreendimentos Agropecuários e Organizações S.A  
 Proprietário: Alta Genetics do Brasil Ltda, Agro DCEV Cultiva e Criação LTDA ME, Plínio Muniz Queiroz, Marcelo Lamenha Loureiro e Andressa Venâncio de Oliveira Rodrigues



REM Gladiador  
REM A1811

REM Duldogg  
REMC 8332

REM Carmesin  
REMC 7344

7998 FIV da EAO  
EAO A7998

Backup  
AAAP 1653

9011 da EAO  
EAO 9011



### SUMÁRIO PMGZ 2023 (GENÔMICA)

	PM-EM	PN-ED	PD-ED	PA-ED	PS-ED	IPP	PE-365	PE-450	STAY	AOL	ACAB	iABCZ
DEP	7,24	-0,08	11,75	23,25	27,94	-18,08	1,45	2,03	45,22	2,19	0,80	33,54
ACC	32	40	44	44	45	26	35	37	26	41	35	-
DECA	1	3	1	1	1	1	1	1	1	1	2	1

NFT: 0 | NRT: 0 | NFP210: 0 | NREBP210: 0 | NFP450: 0 | NREBP450: 0 | NNP120: 0 | NNREBP120: 0

### SUMÁRIO EMBRAPA / GENEPLUS 2023

	P120-EM	PN	PD	PS	IPP	PE-450	STAY	AOL	EGS	IQGg
DEP	7,24	-0,08	11,75	27,94	-18,08	2,03	45,22	2,19	0,80	44,60
ACC	32	40	44	45	26	37	18	41	35	-
TOP	0,1	25	0,5	0,1	7	0,1	0,1	6	22	0,1

FD: - REBD: - FT: - REBT: -

### SUMÁRIO ANCP 2023 (GENÔMICA)

	MP120	DPN	DP210	DP365	DP450	DPE365	DPE450	DSTAY	D3P	DAOL	DACAB	MGTe
DEP	5,83	1,25	13,14	28,30	30,24	1,50	1,81	89,42	89,09	1,53	0,26	27,10
ACC	47	73	59	67	70	72	76	56	63	70	67	62
TOP	0,5	85	5	2	2	3	3	5	5	10	24	1

NF120: 0 | NR120: 0 | NF450: 0 | NR450: 0 | NN120: 0 | NRN120: 0



# ESPLENDOROSO DA AGRONOVA

## NELORE PO



Registro: FANO 3050 | Código: 011NE04203 | Nascimento: 27/09/2020  
 Criador: Valmir de Sousa Pereira  
 Proprietário: Valmir de Sousa Pereira, Ricardo Bicelli Coimbra, Reginaldo Amoeiro do Amaral, Jonathas da Silva Resende, Jander Gomes Conceição, Dnil Gomes da Silva e Anne Cristhine Pereira do Amaral Reis



REM Agortan  
REMC 5809

REM Espião007  
REM A7

REM Constelação  
REMC 7291

Bananeira da Agronova  
FANO 1636

REM Armador  
REMC 5326

REM Capadócia III  
REM 9246

### SUMÁRIO PMGZ 2023 (GENÔMICA)

	PM-EM	PN-ED	PD-ED	PA-ED	PS-ED	IPP	PE-365	PE-450	STAY	AOL	ACAB	iABCZ
DEP	2,42	0,71	18,36	29,59	37,39	-42,10	1,78	2,60	40,59	5,25	3,62	37,81
ACC	35	44	45	42	46	29	36	38	18	40	34	-
DECA	1	10	1	1	1	1	1	1	1	1	1	1

NFT: 0 | NRT: 0 | NFP210: 0 | NREBP210: 0 | NFP450: 0 | NREBP450: 0 | NNP120: 0 | NNREBP120: 0

### SUMÁRIO EMBRAPA / GENEPLUS 2023

	P120-EM	PN	PD	PS	IPP	PE-450	STAY	AOL	EGS	IQGg
DEP	2,42	0,71	18,36	37,39	-42,10	2,60	40,59	5,25	3,62	54,35
ACC	35	44	45	46	29	38	18	40	34	-
TOP	10	98	0,1	0,1	0,1	0,1	1	0,1	0,1	0,1

FD: - REBD: - FT: - REBT: -

### SUMÁRIO ANCP 2023 (GENÔMICA)

	MP120	DPN	DP210	DP365	DP450	DPE365	DPE450	DSTAY	D3P	DAOL	DACAB	MGTe
DEP	2,69	1,24	19,87	36,26	35,14	2,05	2,34	88,94	92,36	4,09	0,63	32,22
ACC	44	70	55	63	66	69	73	52	59	67	64	58
TOP	12	85	0,5	0,1	0,5	0,5	0,5	5	1	1	7	0,1

NF120: 0 | NR120: 0 | NF450: 0 | NR450: 0 | NN120: 0 | NRN120: 0



# ESSENCIAL FIV DA EAO

## NELORE PO



Registro: EAO B7486 | Código: 011NE04266 | Nascimento: 13/09/2021  
Criador: EAO Empreendimentos Agropecuários e Obras S.A  
Proprietário: EAO Empreendimentos Agropecuários e Obras S.A



**REM Espião007**  
REM A7  
**REM Garantido**  
REM A1936  
**REM Dhistinta**  
REM C 8739  
**4394 da EAO**  
EAO A4394  
**Mandarin Mat.**  
RDM 4153  
**494 FIV da EAO**  
EAO A494

### SUMÁRIO PMGZ 2023 (GENÔMICA)

	PM-EM	PN-ED	PD-ED	PA-ED	PS-ED	IPP	PE-365	PE-450	STAY	AOL	ACAB	IABCZ
DEP	1,56	0,62	21,21	35,52	42,90	-30,24	2,36	3,31	38,53	4,37	4,27	38,55
ACC	34	43	46	45	47	27	38	39	20	45	37	-
DECA	2	10	1	1	1	1	1	1	1	1	1	1

NFT: 0 | NRT: 0 | NFP210: 0 | NREBP210: 0 | NFP450: 0 | NREBP450: 0 | NNP120: 0 | NNREBP120: 0

### SUMÁRIO EMBRAPA / GENEPLUS 2023

	P120-EM	PN	PD	PS	IPP	PE-450	STAY	AOL	EGS	IQGg
DEP	1,56	0,62	21,21	42,90	-30,24	3,31	38,53	4,37	4,27	57,95
ACC	34	43	46	47	27	39	20	45	37	-
TOP	22	95	0,1	0,1	0,5	0,1	3	0,1	0,1	0,1

FD: - REBD: - FT: - REBT: -

### SUMÁRIO ANCP 2023 (GENÔMICA)

	MP120	DPN	DP210	DP365	DP450	DPE365	DPE450	DSTAY	D3P	DAOL	DACAB	MGTe
DEP	2,26	1,66	22,80	39,00	42,30	2,37	3,03	91,72	86,84	3,35	1,11	34,25
ACC	40	68	53	61	64	67	71	49	57	65	62	56
TOP	18	93	0,1	0,1	0,1	0,1	0,1	2	10	2	1	0,1

NF120: 0 | NR120: 0 | NF450: 0 | NR450: 0 | NN120: 0 | NRN120: 0



# ESTEIO FIV DA EAO

## NELORE PO



Registro: EAO B7661 | Código: 011NE04263 | Nascimento: 24/09/2021  
Criador: EAO Empreendimentos Agropecuários e Obras S.A  
Proprietário: EAO Empreendimentos Agropecuários e Obras S.A e Alta Beef Program



**REM Espião007**  
REM A7  
**REM Agortan**  
REM C 5809  
**REM Constelação**  
REM C 7291  
**1985 FIV da EAO**  
EAO B1985  
**Quarup Bons**  
BONS 3108  
**4868 da EAO**  
EAO A4868



### SUMÁRIO PMGZ 2023 (GENÔMICA)

	PM-EM	PN-ED	PD-ED	PA-ED	PS-ED	IPP	PE-365	PE-450	STAY	AOL	ACAB	IABCZ
DEP	4,66	0,16	17,85	31,15	37,75	-26,04	2,55	3,46	45,24	5,24	7,43	40,95
ACC	33	38	39	39	40	27	35	36	16	37	31	-
DECA	1	6	1	1	1	1	1	1	1	1	1	1

NFT: 0 | NRT: 0 | NFP210: 0 | NREBP210: 0 | NFP450: 0 | NREBP450: 0 | NNP120: 0 | NNREBP120: 0

### SUMÁRIO EMBRAPA / GENEPLUS 2023

	P120-EM	PN	PD	PS	IPP	PE-450	STAY	AOL	EGS	IQGg
DEP	4,66	0,16	17,85	37,75	-26,04	3,46	45,24	5,24	7,43	64,25
ACC	33	38	39	40	27	36	16	37	31	-
TOP	0,5	54	0,1	0,1	2	0,1	0,1	0,1	0,1	0,1

FD: - REBD: - FT: - REBT: -

### SUMÁRIO ANCP 2023 (GENÔMICA)

	MP120	DPN	DP210	DP365	DP450	DPE365	DPE450	DSTAY	D3P	DAOL	DACAB	MGTe
DEP	3,21	0,59	20,90	39,69	40,00	2,96	3,45	92,55	88,10	4,62	1,36	35,31
ACC	46	72	57	65	69	70	74	54	61	69	66	60
TOP	7	57	0,5	0,1	0,1	0,1	0,1	2	7	0,5	0,5	0,1

NF120: 0 | NR120: 0 | NF450: 0 | NR450: 0 | NN120: 0 | NRN120: 0





# ESTILO DA AGRONOVA

## NELORE PO



Registro: FANO 3359 | Código: 011NE04124 | Nascimento: 17/12/2020

Criador: Agronova Nelore

Proprietário: Agronova Nelore



**Rajan COL**  
COL 25550

Operário COL  
COL 23568

Pelota COL  
COL 24030

**Certa da Agronova**  
FANO 1779

REM Dheef  
REM 9449

Adama da Agronova  
FANO 1200

### SUMÁRIO PMGZ 2023 (GENÔMICA)

	PM-EM	PN-ED	PD-ED	PA-ED	PS-ED	IPP	PE-365	PE-450	STAY	AOL	ACAB	iABCZ
DEP	1,02	1,92	19,47	28,34	36,17	-31,15	0,85	1,29	40,85	6,96	-0,27	34,08
ACC	30	45	45	43	45	23	37	39	18	41	35	-
DECA	3	10	1	1	1	1	1	1	1	1	6	1

NFT: 0 | NRT: 0 | NFP210: 0 | NREBP210: 0 | NFP450: 0 | NREBP450: 0 | NNP120: 0 | NNREBP120: 0

### SUMÁRIO EMBRAPA / GENEPLUS 2023

	P120-EM	PN	PD	PS	IPP	PE-450	STAY	AOL	EGS	IQGg
DEP	1,02	1,92	19,47	36,17	-31,15	1,29	40,85	6,96	-0,27	46,67
ACC	30	45	45	45	23	39	18	41	35	-
TOP	32	99	0,1	0,1	0,5	3	1	0,1	60	0,1

FD: - REBD: - FT: - REBT: -

### SUMÁRIO ANCP 2023 (GENÔMICA)

	MP120	DPN	DP210	DP365	DP450	DPE365	DPE450	DSTAY	D3P	DAOL	DACAB	MGTe
DEP	1,35	2,94	22,87	38,54	40,29	1,02	0,75	91,29	75,05	6,12	0,20	31,91
ACC	40	69	54	62	65	68	72	50	57	66	63	56
TOP	36	100	0,1	0,1	0,1	9	20	3	53	0,1	29	0,1

NF120: 0 | NR120: 0 | NF450: 0 | NR450: 0 | NN120: 0 | NRN120: 0



# ESTUDANTE DA AGRONOVA

## NELORE PO



Registro: FANO 2995 | Código: 011NE04201 | Nascimento: 24/09/2020

Criador: Valmir de Sousa Pereira

Proprietário: Valmir de Sousa Pereira



**3.0 da Agronova**  
FANO 1509

Sherlock Mat.  
RDM 6023

Vinaya Mat.  
RDM 7987

**Bananeira da Agronova**  
FANO 1636

REM Armador  
REM 5326

REM Capadócia III  
REM 9246

### SUMÁRIO PMGZ 2023 (GENÔMICA)

	PM-EM	PN-ED	PD-ED	PA-ED	PS-ED	IPP	PE-365	PE-450	STAY	AOL	ACAB	iABCZ
DEP	5,70	1,58	25,68	38,51	46,95	-24,47	1,80	2,41	37,81	5,34	1,42	42,13
ACC	32	42	43	42	44	26	37	38	21	41	34	-
DECA	1	10	1	1	1	1	1	1	1	1	1	1

NFT: 0 | NRT: 0 | NFP210: 0 | NREBP210: 0 | NFP450: 0 | NREBP450: 0 | NNP120: 0 | NNREBP120: 0

### SUMÁRIO EMBRAPA / GENEPLUS 2023

	P120-EM	PN	PD	PS	IPP	PE-450	STAY	AOL	EGS	IQGg
DEP	5,70	1,58	25,68	46,95	-24,46	2,41	37,81	5,34	1,42	58,24
ACC	32	42	43	44	26	38	21	41	34	-
TOP	0,1	99	0,1	0,1	2	4	0,1	9	0,1	0,1

FD: - REBD: - FT: - REBT: -

### SUMÁRIO ANCP 2023 (GENÔMICA)

	MP120	DPN	DP210	DP365	DP450	DPE365	DPE450	DSTAY	D3P	DAOL	DACAB	MGTe
DEP	3,77	2,56	27,24	46,75	47,96	2,00	1,71	88,54	86,90	5,11	0,26	37,31
ACC	43	71	56	64	66	69	73	53	60	68	65	59
TOP	4	99	0,1	0,1	0,1	0,5	3	6	10	0,5	24	0,1

NF120: 0 | NR120: 0 | NF450: 0 | NR450: 0 | NN120: 0 | NRN120: 0



# EVALIADA DA AGRONOVA

## NELORE PO



Registro: FANO 3002 | Código: 011NE04202 | Nascimento: 24/09/2020  
 Criador: Valmir de Sousa Pereira  
 Proprietário: Dril Gomes da Silva, Eli De Ramos Nascimento, Naldo Pereira dos Santos, Reginaldo Amodeo do Amaral e Anne Cristhine Pereira do Amaral Reis



**Quarup Bons**  
BONS 3108

REM Vokolo  
REM 6447

Maya Bons.  
BONS 2636

**Corrijida da Agronova**  
FANO 1761

REM Armador  
REMC 5326

Calidora  
FANO 602

### SUMÁRIO PMGZ 2023 (GENÔMICA)

	PM-EM	PN-ED	PD-ED	PA-ED	PS-ED	IPP	PE-365	PE-450	STAY	AOL	ACAB	IABCZ
DEP	5,71	0,57	16,50	23,43	29,31	-23,20	1,95	2,14	42,85	4,62	2,10	34,93
ACC	36	46	47	44	48	30	38	40	21	42	34	-
DECA	1	10	1	1	1	1	1	1	1	1	1	1

NFT: 0 | NRT: 0 | NFP210: 0 | NREBP210: 0 | NFP450: 0 | NREBP450: 0 | NNP120: 0 | NNREBP120: 0

### SUMÁRIO EMBRAPA / GENEPLUS 2023

	P120-EM	PN	PD	PS	IPP	PE-450	STAY	AOL	EGS	IQGg
DEP	5,71	0,57	16,50	29,32	-23,20	2,14	42,86	4,62	2,10	47,18
ACC	36	46	47	48	30	40	21	42	34	-
TOP	0,1	93	0,1	0,1	3	0,1	0,5	0,1	2	0,1

FD: - REBD: - FT: - REBT: -

### SUMÁRIO ANCP 2023 (GENÔMICA)

	MP120	DPN	DP210	DP365	DP450	DPE365	DPE450	DSTAY	D3P	DAOL	DACAB	MGTg
DEP	5,56	1,41	16,81	30,24	32,05	1,81	2,07	88,36	86,26	4,59	0,35	30,58
ACC	48	74	60	67	70	73	76	57	64	71	68	63
TOP	1	89	2	1	1	1	2	6	12	0,5	18	0,5

NF120: 0 | NR120: 0 | NF450: 0 | NR450: 0 | NN120: 0 | NRN120: 0



# EVEREST FIV DA EAO

## NELORE PO



Registro: EAO B6891 | Código: 011NE04270 | Nascimento: 05/08/2021  
 Criador: EAO Empreendimentos Agropecuários e Obras S.A  
 Proprietário: EAO Empreendimentos Agropecuários e Obras S.A e Grupo Monte Sião



**Alquimista da EAO**  
EAO A6528

REM Armador  
REMC 5326

9152 da EAO  
EAO 9152

**9051 da EAO**  
EAO A9051

Ormon da EAO  
EAO 3479

9335 da EAO  
EAO 9335

### SUMÁRIO PMGZ 2023 (GENÔMICA)

	PM-EM	PN-ED	PD-ED	PA-ED	PS-ED	IPP	PE-365	PE-450	STAY	AOL	ACAB	IABCZ
DEP	4,05	0,15	12,70	21,68	23,50	-33,24	1,64	1,62	40,49	4,71	3,40	30,70
ACC	32	44	45	44	45	24	43	44	21	44	36	-
DECA	1	6	1	1	1	1	1	1	1	1	1	1

NFT: 0 | NRT: 0 | NFP210: 0 | NREBP210: 0 | NFP450: 0 | NREBP450: 0 | NNP120: 0 | NNREBP120: 0

### SUMÁRIO EMBRAPA / GENEPLUS 2023

	P120-EM	PN	PD	PS	IPP	PE-450	STAY	AOL	EGS	IQGg
DEP	4,05	0,15	12,70	23,50	-33,24	1,623	40,49	4,71	3,40	41,37
ACC	32	44	45	45	24	44	21	44	36	-
TOP	2	53	0,5	0,5	1	1	0,1	0,1	0,1	0,1

FD: - REBD: - FT: - REBT: -

### SUMÁRIO ANCP 2023 (GENÔMICA)

	MP120	DPN	DP210	DP365	DP450	DPE365	DPE450	DSTAY	D3P	DAOL	DACAB	MGTg
DEP	4,35	1,60	16,16	30,61	32,74	1,53	1,72	89,47	85,60	4,29	0,94	30,15
ACC	39	67	54	61	64	67	71	48	55	64	61	55
TOP	3	92	2	1	1	3	3	5	14	1	2	0,5

NF120: 0 | NR120: 0 | NF450: 0 | NR450: 0 | NN120: 0 | NRN120: 0



# EXCLUSIVO FIV DA EAO

## NELORE PO



Registro: EAO B7821 | Código: 011NE04265 | Nascimento: 30/09/2021  
Criador: EAO Empreendimentos Agropecuários e Obras S.A  
Proprietário: EAO Empreendimentos Agropecuários e Obras S.A



**Egito FVC**  
FVC 11452

Faraó FIV FVC  
FVC 8596

Intradermica FVC  
FVC 9594

**7004 da EAO**  
EAO A7004

Playboy Mat.  
RDM 5049

484 da EAO  
EAO A484

### SUMÁRIO PMGZ 2023 (GENÔMICA)

	PM-EM	PN-ED	PD-ED	PA-ED	PS-ED	IPP	PE-365	PE-450	STAY	AOL	ACAB	iABCZ
DEP	4,28	1,40	14,72	22,70	30,76	-42,55	0,76	1,26	44,81	3,29	2,30	36,04
ACC	31	40	43	43	44	25	35	37	19	43	35	-
DECA	1	10	1	1	1	1	1	1	1	1	1	1

NFT: 0 | NRT: 0 | NFP210: 0 | NREBP210: 0 | NFP450: 0 | NREBP450: 0 | NNP120: 0 | NNREBP120: 0

### SUMÁRIO EMBRAPA / GENEPLUS 2023

	P120-EM	PN	PD	PS	IPP	PE-450	STAY	AOL	EGS	IQGg
DEP	4,28	1,40	14,72	30,76	-42,55	1,264	44,81	3,29	2,30	46,31
ACC	31	40	43	44	25	37	19	43	35	-
TOP	1	99	0,1	0,1	0,1	3	0,1	1	2	0,1

FD: - REBD: - FT: - REBT: -

### SUMÁRIO ANCP 2023 (GENÔMICA)

	MP120	DPN	DP210	DP365	DP450	DPE365	DPE450	DSTAY	D3P	DAOL	DACAB	MGTe
DEP	2,96	2,03	19,05	31,31	32,28	0,88	1,08	91,87	90,84	1,81	0,63	29,31
ACC	38	66	51	59	62	65	71	47	54	63	60	53
TOP	9	97	0,5	1	1	12	12	2	3	8	7	0,5

NF120: 0 | NR120: 0 | NF450: 0 | NR450: 0 | NN120: 0 | NRN120: 0



# EXÉRCITO FIV DA EAO

## NELORE PO



Registro: EAO B7222 | Código: 011NE04271 | Nascimento: 21/08/2021  
Criador: EAO Empreendimentos Agropecuários e Obras S.A  
Proprietário: EAO Empreendimentos Agropecuários e Obras S.A e Renato Benatti



**REM Garantido**  
REM A1936

REM Espião007  
REM A7

REM Dhistinta  
REMC 8739

**1371 FIV da EAO**  
EAO B1371

Quarup Bons  
BONS 3108

6161 FIV da EAO  
EAO A6161

### SUMÁRIO PMGZ 2023 (GENÔMICA)

	PM-EM	PN-ED	PD-ED	PA-ED	PS-ED	IPP	PE-365	PE-450	STAY	AOL	ACAB	iABCZ
DEP	4,53	-0,07	19,74	26,02	31,07	-46,63	2,58	3,26	41,23	4,74	3,36	39,85
ACC	32	40	40	40	41	26	36	37	16	38	32	-
DECA	1	3	1	1	1	1	1	1	1	1	1	1

NFT: 0 | NRT: 0 | NFP210: 0 | NREBP210: 0 | NFP450: 0 | NREBP450: 0 | NNP120: 0 | NNREBP120: 0

### SUMÁRIO EMBRAPA / GENEPLUS 2023

	P120-EM	PN	PD	PS	IPP	PE-450	STAY	AOL	EGS	IQGg
DEP	4,53	-0,07	19,74	31,07	-46,63	3,26	41,23	4,74	3,36	52,11
ACC	32	40	40	41	26	37	16	38	32	-
TOP	0,5	26	0,1	0,1	0,1	0,5	0,1	0,1	0,1	0,1

FD: - REBD: - FT: - REBT: -

### SUMÁRIO ANCP 2023 (GENÔMICA)

	MP120	DPN	DP210	DP365	DP450	DPE365	DPE450	DSTAY	D3P	DAOL	DACAB	MGTe
DEP	5,37	0,10	19,52	32,19	30,10	2,41	2,62	91,34	82,36	3,95	0,75	31,44
ACC	45	71	57	64	68	70	74	53	61	68	66	60
TOP	1	30	0,5	0,5	2	0,1	0,5	2	25	1	5	0,1

NF120: 0 | NR120: 0 | NF450: 0 | NR450: 0 | NN120: 0 | NRN120: 0





# ÊXITO EAO NELORE PO



Registro: EAO B6812 | Código: 011NE04397 | Nascimento: 01/08/2021  
Criador: EAO Empreendimentos Agropecuários e Organizações S.A  
Proprietário: Hedley Port e Andre Luiz Coelho de Souza e Azevedo



**REM Espião007**  
REM A7  
REM Agortan  
REMC 5809  
REM Constelação  
REMC 7291  
  
**2396 FIV da EAO**  
EAO A2396  
D4685 da MN (Campeão)  
LBMN D4685  
Marilda da EAO  
EAO 1472

## SUMÁRIO PMGZ 2023 (GENÔMICA)

	PM-EM	PN-ED	PD-ED	PA-ED	PS-ED	IPP	PE-365	PE-450	STAY	AOL	ACAB	ÍABCZ
DEP	3,83	0,77	13,01	17,63	21,63	-16,82	1,50	1,99	40,51	3,18	4,83	26,67
ACC	38	45	46	45	47	31	44	45	31	45	38	-
DECA	1	10	1	1	1	1	1	1	1	1	1	1

NFT: 0 | NRT: 0 | NFP210: 0 | NREBP210: 0 | NFP450: 0 | NREBP450: 0 | NNP120: 0 | NREBP120: 0

## SUMÁRIO EMBRAPA / GENEPLUS 2023

	P120-EM	PN	PD	PS	IPP	PE-450	STAY	AOL	EGS	IQGg
DEP	3,83	0,77	13,01	21,63	-16,82	1,99	40,51	3,18	4,83	39,10
ACC	38	45	46	47	31	45	22	45	38	-
TOP	2	99	0,5	1	9	0,1	1	1	0,1	0,1

FD: - REBD: - FT: - REBT: -

## SUMÁRIO ANCP 2023 (GENÔMICA)

	MP120	DPN	DP210	DP365	DP450	DPE365	DPE450	DSTAY	D3P	DAOL	DACAB	MGTe
DEP	4,26	1,42	14,54	27,46	27,53	1,72	1,70	86,52	85,83	2,34	0,62	26,63
ACC	46	72	58	66	68	71	75	54	61	68	65	60
TOP	3	89	3	2	2	2	3	9	13	5	7	1

NF120: 0 | NR120: 0 | NF450: 0 | NR450: 0 | NN120: 0 | NRN120: 0



# EXTRATO FIV DA EAO NELORE PO



Registro: EAO B6305 | Código: 011NE04272 | Nascimento: 08/01/2021  
Criador: EAO Empreendimentos Agropecuários e Obras S.A  
Proprietário: EAO Empreendimentos Agropecuários e Obras S.A e Eduardo da Costa



**REM Gladiador**  
REM A1811  
REM Duldlog  
REMC 8332  
REM Carmesin  
REMC 7344  
  
**6751 da EAO**  
EAO A6751  
Sherlock Mat.  
RDM 6023  
1262 da EAO  
EAO A1262

## SUMÁRIO PMGZ 2023 (GENÔMICA)

	PM-EM	PN-ED	PD-ED	PA-ED	PS-ED	IPP	PE-365	PE-450	STAY	AOL	ACAB	ÍABCZ
DEP	5,79	0,16	16,37	25,58	33,01	-31,98	1,06	1,87	37,56	3,92	3,57	33,06
ACC	33	42	45	43	44	26	41	42	18	44	37	-
DECA	1	6	1	1	1	1	1	1	1	1	1	1

NFT: 0 | NRT: 0 | NFP210: 0 | NREBP210: 0 | NFP450: 0 | NREBP450: 0 | NNP120: 0 | NREBP120: 0

## SUMÁRIO EMBRAPA / GENEPLUS 2023

	P120-EM	PN	PD	PS	IPP	PE-450	STAY	AOL	EGS	IQGg
DEP	5,79	0,16	16,37	33,01	-31,98	1,87	37,56	3,92	3,57	47,34
ACC	33	42	44	44	26	42	18	44	37	-
TOP	0,1	54	0,1	0,1	0,5	0,5	5	0,5	0,1	0,1

FD: - REBD: - FT: - REBT: -

## SUMÁRIO ANCP 2023 (GENÔMICA)

	MP120	DPN	DP210	DP365	DP450	DPE365	DPE450	DSTAY	D3P	DAOL	DACAB	MGTe
DEP	5,32	0,77	14,39	28,62	31,37	1,30	1,69	86,55	73,20	3,18	0,62	26,14
ACC	47	73	60	67	70	72	76	56	63	70	67	62
TOP	1	66	3	2	1	5	3	9	60	3	7	2

NF120: 0 | NR120: 0 | NF450: 0 | NR450: 0 | NN120: 0 | NRN120: 0



# FACEBOOK MAT.

## NELORE PO



Registro: RDM A4078 | Código: 011NE03957 | Nascimento: 16/08/2020  
 Criador: Tangará Pecuária e Partic. LTDA  
 Proprietário: Tangará Pecuária e Partic. LTDA, Alta Genetics do Brasil LTDA, Luiz Antônio da Silva e Paulo Sergio Corrêa Vianna



**Corumba Mat.**  
RDM A99

**Velero MAT.**  
RDM 7698

**Akodora MAT.**  
RDM 8602

**Baravah MAT.**  
RDM 9089

**Tornado Mat.**  
RDM 7142

**Saiha MAT**  
RDM 5804



### SUMÁRIO PMGZ 2023 (GENÔMICA)

	PM-EM	PN-ED	PD-ED	PA-ED	PS-ED	IPP	PE-365	PE-450	STAY	AOL	ACAB	iABCZ
DEP	0,98	1,00	13,42	21,95	24,10	-27,18	0,98	2,03	37,73	2,95	0,57	25,76
ACC	32	45	45	45	46	25	36	42	17	40	33	-
DECA	3	10	1	1	1	1	1	1	1	1	3	1

NFT: 0 | NRT: 0 | NFP210: 0 | NREBP210: 0 | NFP450: 0 | NREBP450: 0 | NNP120: 0 | NNREBP120: 0

### SUMÁRIO EMBRAPA / GENEPLUS 2023

	P120-EM	PN	PD	PS	IPP	PE-450	STAY	AOL	EGS	IQGg
DEP	0,98	1,01	13,42	24,10	-27,18	2,03	37,73	2,95	0,57	34,62
ACC	32	45	45	46	25	42	17	40	33	-
TOP	33	99	0,1	0,5	1	0,1	4	2	29	0,5

FD: - REBD: - FT: - REBT: -

### SUMÁRIO ANCP 2023 (GENÔMICA)

	MP120	DPN	DP210	DP365	DP450	DPE365	DPE450	DSTAY	D3P	DAOL	DACAB	MGTe
DEP	2,27	1,64	16,46	27,7	27,02	1,46	1,64	83,7	85,47	1,75	0,49	25,28
ACC	43	70	57	64	67	70	74	51	59	67	64	58
TOP	17	93	2	2	3	3	4	13	14	9	12	2

NF120: 0 | NR120: 0 | NF450: 0 | NR450: 0 | NN120: 0 | NRN120: 0



# FAHAL OL TIMBO

## NELORE PO



Registro: FLOC 342 | Código: FAHAL | Nascimento: 16/11/2020  
 Criador: Osman Loureiro Farias Neto  
 Proprietário: Osman Loureiro Farias Neto



**REM Galo**  
REM A1576

**REM Espião007**  
REM A7

**REM Estanhada**  
REMC A10

**Demolidora OL Timbo**  
FLOC 118

**REM USP**  
REM 5531

**Bordada OL Timbo**  
FLOC 33

### SUMÁRIO PMGZ 2023 (GENÔMICA)

	PM-EM	PN-ED	PD-ED	PA-ED	PS-ED	IPP	PE-365	PE-450	STAY	AOL	ACAB	iABCZ
DEP	3,65	-0,05	17,84	28,76	37,48	-20,66	1,77	2,54	41,69	3,88	4,71	35,67
ACC	34	44	45	44	46	26	43	43	20	40	33	-
DECA	1	4	1	1	1	1	1	1	1	1	1	1

NFT: 0 | NRT: 0 | NFP210: 0 | NREBP210: 0 | NFP450: 0 | NREBP450: 0 | NNP120: 0 | NNREBP120: 0

### SUMÁRIO EMBRAPA / GENEPLUS 2023

	P120-EM	PN	PD	PS	IPP	PE-450	STAY	AOL	EGS	IQGg
DEP	3,65	-0,05	17,84	37,48	-20,66	2,54	41,69	3,88	4,71	54,33
ACC	34	44	45	46	26	43	20	40	33	-
TOP	2	28	0,1	0,1	4	0,1	0,5	0,5	0,1	0,1

FD: - REBD: - FT: - REBT: -

### SUMÁRIO ANCP 2023 (GENÔMICA)

	MP120	DPN	DP210	DP365	DP450	DPE365	DPE450	DSTAY	D3P	DAOL	DACAB	MGTe
DEP	3,07	0,46	18,32	34,93	35,93	1,82	1,74	86,75	80,05	2,25	0,90	28,58
ACC	71	88	80	84	86	87	89	79	82	85	84	81
TOP	8	50	1	0,5	0,5	1	3	8	34	6	3	0,5

NF120: 0 | NR120: 0 | NF450: 0 | NR450: 0 | NN120: 0 | NRN120: 0



# FALCÃO MAT.

## NELORE PO



Registro: RDM A4814 | Código: 011NE03961 | Nascimento: 05/10/2020

Criador: Tangara Pecúria e Partic. LTDA

Proprietário: Tangara Pecúria e Partic. LTDA e Eduardo da Costa



**DNA Sino**  
SINO 1647

REM Espião007  
REM A7

Barrista MAT  
RDM 9782

**Corrente MAT.**  
RDM A306

REM Armador  
REMC 5326

Saiha MAT  
RDM 5804



### SUMÁRIO PMGZ 2023 (GENÔMICA)

	PM-EM	PN-ED	PD-ED	PA-ED	PS-ED	IPP	PE-365	PE-450	STAY	AOL	ACAB	iABCZ
DEP	4,42	0,47	13,80	30,06	40,60	-19,81	2,02	3,27	37,81	4,98	5,99	32,98
ACC	32	45	45	44	46	24	35	37	19	38	29	-
DECA	1	9	1	1	1	1	1	1	1	1	1	1

NFT: 0 | NRT: 0 | NFP210: 0 | NREBP210: 0 | NFP450: 0 | NREBP450: 0 | NNP120: 0 | NNREBP120: 0

### SUMÁRIO EMBRAPA / GENEPLUS 2023

	P120-EM	PN	PD	PS	IPP	PE-450	STAY	AOL	EGS	IQGg
DEP	4,42	0,47	13,80	40,60	-19,81	3,27	37,81	4,98	5,99	58,94
ACC	32	45	45	46	24	37	19	38	29	-
TOP	1	87	0,1	0,1	5	0,1	4	0,1	0,1	0,1

FD: - REBD: - FT: - REBT: -

### SUMÁRIO ANCP 2023 (GENÔMICA)

	MP120	DPN	DP210	DP365	DP450	DPE365	DPE450	DSTAY	D3P	DAOL	DACAB	MGTe
DEP	2,47	0,83	13,88	31,64	35,28	2,33	2,74	83,47	79,13	3,96	0,46	27,03
ACC	41	69	53	62	65	68	72	51	58	66	63	57
TOP	15	69	4	0,5	0,5	0,1	0,1	14	38	1	13	1

NF120: 0 | NR120: 0 | NF450: 0 | NR450: 0 | NN120: 0 | NRN120: 0



# FARPADO MAT.

## NELORE PO



Registro: RDM A3502 | Código: 011NE03959 | Nascimento: 03/07/2020

Criador: Tangará Pecúria e Partic Ltda

Proprietário: Tangará Pecúria e Partic Ltda e Thiago Lombardi de Moura Santiago



**Coral Mat.**  
RDM A236

REM Armador  
REMC 5326

Verana Mat  
RDM 8113

**Vastara Mat.**  
RDM 7726

Mandarin Mat.  
RDM 4153

Purani Mat.  
RDM 5047



### SUMÁRIO PMGZ 2023 (GENÔMICA)

	PM-EM	PN-ED	PD-ED	PA-ED	PS-ED	IPP	PE-365	PE-450	STAY	AOL	ACAB	iABCZ
DEP	1,61	1,08	12,65	19,84	26,06	-21,04	1,79	1,93	34,72	5,08	-1,34	24,19
ACC	35	47	47	46	47	26	39	41	23	46	38	-
DECA	2	10	1	1	1	1	1	1	2	1	10	1

NFT: 0 | NRT: 0 | NFP210: 0 | NREBP210: 0 | NFP450: 0 | NREBP450: 0 | NNP120: 0 | NNREBP120: 0

### SUMÁRIO EMBRAPA / GENEPLUS 2023

	P120-EM	PN	PD	PS	IPP	PE-450	STAY	AOL	EGS	IQGg
DEP	1,61	1,08	12,65	26,06	-21,04	1,931	34,72	5,08	-1,34	34,59
ACC	35	47	47	47	26	41	23	46	38	-
TOP	21	99	0,5	0,1	4	0,5	16	0,1	90	0,5

FD: - REBD: - FT: - REBT: -

### SUMÁRIO ANCP 2023 (GENÔMICA)

	MP120	DPN	DP210	DP365	DP450	DPE365	DPE450	DSTAY	D3P	DAOL	DACAB	MGTe
DEP	1,12	1,98	18,16	27,57	29,16	1,80	1,94	85,69	90,80	4,58	-0,32	28,45
ACC	45	72	58	66	68	71	75	55	62	69	66	60
TOP	42	97	1	2	2	1	2	10	3	0,5	94	0,5

NF120: 0 | NR120: 0 | NF450: 0 | NR450: 0 | NN120: 0 | NRN120: 0





# FEDERER FC CACHOEIRÃO

## NELORE PO



Registro: FCCH 2233 | Código: 011NE04108 | Nascimento: 27/08/2020

Criador: José Rodrigues Pereira

Proprietário: José Rodrigues Pereira e Irmãos



**Tornado FIV FVC**  
FVC 12296

Mutreco FVC  
FVC 9681

Madre FVC  
FVC 10422

**FCCH 773**  
FCCH 773

REM Armador  
REMC 5326

Fanny da FC  
JCL 1880

### SUMÁRIO PMGZ 2023 (GENÔMICA)

	PM-EM	PN-ED	PD-ED	PA-ED	PS-ED	IPP	PE-365	PE-450	STAY	AOL	ACAB	iABCZ
DEP	-1,69	0,83	16,30	23,11	28,52	-27,75	1,08	1,30	40,98	5,65	3,78	28,39
ACC	31	44	44	40	43	25	35	37	18	38	32	-
DECA	9	10	1	1	1	1	1	1	1	1	1	1

NFT: 0 | NRT: 0 | NFP210: 0 | NREBP210: 0 | NFP450: 0 | NREBP450: 0 | NNP120: 0 | NNREBP120: 0

### SUMÁRIO EMBRAPA / GENEPLUS 2023

	P120-EM	PN	PD	PS	IPP	PE-450	STAY	AOL	EGS	IQGg
DEP	-1,69	0,83	16,30	28,52	-27,74	1,30	40,98	5,65	3,78	41,42
ACC	31	44	44	43	25	37	18	38	32	-
TOP	89	99	0,1	0,1	1	3	0,5	0,1	0,1	0,1

FD: - REBD: - FT: - REBT: -

### SUMÁRIO ANCP 2023

	MP120	DPN	DP210	DP365	DP450	DPE365	DPE450	DSTAY	D3P	DAOL	DACAB	MGTe
DEP	1,62	0,29	7,52	15,54	15,80	1,08	1,25	82,11	80,23	1,38	0,51	18,01
ACC	14	38	26	25	26	19	19	18	20	20	18	21
TOP	30	40	20	17	18	8	9	16	34	12	11	11

NF120: 0 | NR120: 0 | NF450: 0 | NR450: 0 | NN120: 0 | NRN120: 0



# FERRO MAT.

## NELORE PO



Registro: RDM A4804 | Código: 011NE04173 | Nascimento: 04/10/2020

Criador: Tangará Pecuária e Partic. LTDA

Proprietário: Alta Genetics Do Brasil Ltda



**Corumba Mat.**  
RDM A99

Velero MAT.  
RDM 7698

Akodora MAT.  
RDM 8602

**Caravela MAT.**  
RDM A63

REM Armador  
REMC 5326

Vanderleia MAT.  
RDM 7687



### SUMÁRIO PMGZ 2023 (GENÔMICA)

	PM-EM	PN-ED	PD-ED	PA-ED	PS-ED	IPP	PE-365	PE-450	STAY	AOL	ACAB	iABCZ
DEP	1,10	-0,15	8,10	13,05	18,57	-20,55	1,41	2,28	46,18	4,56	2,51	25,65
ACC	36	46	45	43	45	28	39	40	21	41	35	-
DECA	3	3	1	1	1	1	1	1	1	1	1	1

NFT: 0 | NRT: 0 | NFP210: 0 | NREBP210: 0 | NFP450: 0 | NREBP450: 0 | NNP120: 0 | NNREBP120: 0

### SUMÁRIO EMBRAPA / GENEPLUS 2023

	P120-EM	PN	PD	PS	IPP	PE-450	STAY	AOL	EGS	IQGg
DEP	1,10	-0,15	8,10	18,57	-20,55	2,28	46,18	4,56	2,51	39,91
ACC	36	46	45	45	28	40	21	41	35	-
TOP	31	18	5	2	5	0,1	0,1	0,1	1	0,1

FD: - REBD: - FT: - REBT: -

### SUMÁRIO ANCP 2023 (GENÔMICA)

	MP120	DPN	DP210	DP365	DP450	DPE365	DPE450	DSTAY	D3P	DAOL	DACAB	MGTe
DEP	3,44	-0,19	11,37	19,18	20,32	1,49	1,96	94,42	88,40	5,01	0,32	26,8
ACC	43	70	55	63	66	69	73	51	59	67	64	58
TOP	6	15	7	10	9	3	2	0,5	6	0,5	20	1

NF120: 0 | NR120: 0 | NF450: 0 | NR450: 0 | NN120: 0 | NRN120: 0



# FINLÂNDÉS DA AGRONOVA

## NELORE PO



Registro: FANO 3732 | Código: 011NE04353 | Nascimento: 29/09/2021

Criador: Valmir de Sousa Pereira

Proprietário: Valmir de Sousa Pereira



**REM Hermoso**  
FIV Genética Aditiva  
REMP 816

REM Espião007  
REM A7

REM Votuporanga  
REM 4862

**Balinha da Agronova**  
FANO 1648

REM Armador  
REMC 5326

REM Clarins  
REMC 7171

### SUMÁRIO PMGZ 2023 (GENÔMICA)

	PM-EM	PN-ED	PD-ED	PA-ED	PS-ED	IPP	PE-365	PE-450	STAY	AOL	ACAB	İABCZ
DEP	0,92	0,01	16,80	27,10	37,25	-49,76	1,64	2,63	46,68	6,86	7,88	40,04
ACC	31	42	43	42	44	23	36	38	19	40	34	-
DECA	4	4	1	1	1	1	1	1	1	1	1	1

NFT: 0 | NRT: 0 | NFP210: 0 | NREBP210: 0 | NFP450: 0 | NREBP450: 0 | NNP120: 0 | NNREBP120: 0

### SUMÁRIO EMBRAPA / GENEPLUS 2023

	P120-EM	PN	PD	PS	IPP	PE-450	STAY	AOL	EGS	IQGg
DEP	0,92	0,01	16,80	37,25	-49,76	2,63	46,68	6,86	7,88	62,39
ACC	31	42	43	44	23	38	19	40	34	-
TOP	35	35	0,1	0,1	0,1	0,1	0,1	0,1	0,1	0,1

FD: - REBD: - FT: - REBT: -

### SUMÁRIO ANCP 2023 (GENÔMICA)

	MP120	DPN	DP210	DP365	DP450	DPE365	DPE450	DSTAY	D3P	DAOL	DACAB	MGTe
DEP	2,16	1,44	17,10	35,02	37,96	1,77	2,10	86,76	92,08	5,84	1,36	32,71
ACC	47	75	61	68	71	73	77	58	64	71	69	63
TOP	19	89	1	0,5	0,1	1	1	8	1	0,1	0,5	0,1

NF120: 0 | NR120: 0 | NF450: 0 | NR450: 0 | NN120: 0 | NRN120: 0



# FORD MAT.

## NELORE PO



Registro: RDM A3547 | Código: 011NE03956 | Nascimento: 06/07/2020

Criador: Tangará Pecuária e Partic Ltda

Proprietário: Tangará Pecuária e Partic Ltda, Thiago Lombardi de Moura e Alta Beef Program



**REM Dulldog**  
REMC 8332

REM Armador  
REMC 5326

REM Uriri  
REM 5873

**Carmosita MAT.**  
RDM A571

Sherlock Mat.  
RDM 6023

Tocata Mat.  
RDM 7001



### SUMÁRIO PMGZ 2023 (GENÔMICA)

	PM-EM	PN-ED	PD-ED	PA-ED	PS-ED	IPP	PE-365	PE-450	STAY	AOL	ACAB	İABCZ
DEP	2,82	1,06	15,00	21,33	25,52	-25,82	0,90	0,97	41,73	5,50	3,21	29,51
ACC	37	47	47	46	47	31	39	40	22	42	35	-
DECA	1	10	1	1	1	1	1	1	1	1	1	1

NFT: 0 | NRT: 0 | NFP210: 0 | NREBP210: 0 | NFP450: 0 | NREBP450: 0 | NNP120: 0 | NNREBP120: 0

### SUMÁRIO EMBRAPA / GENEPLUS 2023

	P120-EM	PN	PD	PS	IPP	PE-450	STAY	AOL	EGS	IQGg
DEP	2,82	1,06	15,00	25,52	-25,82	0,97	41,73	5,50	3,21	40,51
ACC	37	47	47	47	31	40	22	42	35	-
TOP	6	99	0,1	0,1	2	8	0,5	0,1	0,1	0,1

FD: - REBD: - FT: - REBT: -

### SUMÁRIO ANCP 2023 (GENÔMICA)

	MP120	DPN	DP210	DP365	DP450	DPE365	DPE450	DSTAY	D3P	DAOL	DACAB	MGTe
DEP	1,40	1,85	18,58	30,26	30,81	1,31	0,84	90,24	73,56	4,54	0,29	27,37
ACC	46	72	58	65	68	71	75	54	62	69	66	60
TOP	35	95	0,5	1	1	5	18	4	58	0,5	22	1

NF120: 0 | NR120: 0 | NF450: 0 | NR450: 0 | NN120: 0 | NRN120: 0



# FOSTER FIV CAMPARINO

## NELORE PO



Registro: JHVM 18373 | Código: 011NE04029 | Nascimento: 09/08/2019  
 Criador: José Humberto Villela Martins  
 Proprietário: Andre Raimundo Leal, Henrique Alves Bessa e Maria Lucia Pires Leite



REM Armador  
 REMC 5326

REM Torixoréu  
 REMC 3462

REM Ronda  
 REM 4186

JHVM 11330 FIV Camparino  
 JHVM 11330

Quark COL  
 L4810

Toalha FIV do JHV  
 JHVM 6705

### SUMÁRIO PMGZ 2023 (GENÔMICA)

	PM-EM	PN-ED	PD-ED	PA-ED	PS-ED	IPP	PE-365	PE-450	STAY	AOL	ACAB	iABCZ
DEP	5,12	-0,43	11,55	19,57	27,09	-30,30	1,46	1,95	46,80	4,99	3,52	34,53
ACC	40	49	49	48	50	33	42	43	30	45	38	-
DECA	1	1	1	1	1	1	1	1	1	1	1	1

NFT: 0 | NRT: 0 | NFP210: 0 | NREBP210: 0 | NFP450: 0 | NREBP450: 0 | NNP120: 0 | NNREBP120: 0

### SUMÁRIO EMBRAPA / GENEPLUS 2023

	P120-EM	PN	PD	PS	IPP	PE-450	STAY	AOL	EGS	IQGg
DEP	5,12	-0,43	11,55	27,09	-30,30	1,947	46,80	4,99	3,52	50,22
ACC	40	49	49	50	33	43	30	45	38	-
TOP	0,5	4	0,5	0,1	0,5	0,1	0,1	0,1	0,1	0,1

FD: - REBD: - FT: - REBT: -

### SUMÁRIO ANCP 2023 (GENÔMICA)

	MP120	DPN	DP210	DP365	DP450	DPE365	DPE450	DSTAY	D3P	DAOL	DACAB	MGTe
DEP	3,98	0,20	13,74	26,27	26,71	1,08	1,18	91,61	83,36	3,62	0,12	26,48
ACC	50	75	61	68	70	73	77	59	64	70	68	63
TOP	4	36	4	3	3	8	10	2	22	2	38	1

NF120: 0 | NR120: 0 | NF450: 0 | NR450: 0 | NN120: 0 | NRN120: 0



# GALLO MAT.

## NELORE PO



Registro: RDM A6179 | Código: 011NE04229 | Nascimento: 29/08/2021  
 Criador: Tangará Pecuária e Partic. Ltda  
 Proprietário: Tangará Pecuária e Partic. Ltda



REM Embaixador  
 REM A149

REM Hórus Genética Aditiva  
 REMP 602

Rem Emboscada  
 REMC 9118

Zapp Beabisa  
 BRMG 2299

Defesa MAT.  
 RDM A 1161

Barcarena MAT.  
 RDM 9040

### SUMÁRIO PMGZ 2023 (GENÔMICA)

	PM-EM	PN-ED	PD-ED	PA-ED	PS-ED	IPP	PE-365	PE-450	STAY	AOL	ACAB	iABCZ
DEP	6,21	0,55	16,45	26,15	32,61	-17,12	1,73	2,34	36,83	3,06	1,93	31,63
ACC	29	43	43	43	45	22	35	42	16	43	36	-
DECA	1	10	1	1	1	1	1	1	1	1	1	1

NFT: 0 | NRT: 0 | NFP210: 0 | NREBP210: 0 | NFP450: 0 | NREBP450: 0 | NNP120: 0 | NNREBP120: 0

### SUMÁRIO EMBRAPA / GENEPLUS 2023

	P120-EM	PN	PD	PS	IPP	PE-450	STAY	AOL	EGS	IQGg
DEP	6,21	0,55	16,45	32,61	-17,12	2,34	36,83	3,07	1,93	45,04
ACC	29	43	43	45	22	42	16	43	36	-
TOP	0,1	92	0,1	0,1	8	0,1	6	2	3	0,1

FD: - REBD: - FT: - REBT: -

### SUMÁRIO ANCP 2023 (GENÔMICA)

	MP120	DPN	DP210	DP365	DP450	DPE365	DPE450	DSTAY	D3P	DAOL	DACAB	MGTe
DEP	7,70	2,17	20,31	32,26	32,67	2,36	2,02	87,90	90,52	2,12	0,53	32,3
ACC	41	70	56	64	67	70	74	51	58	67	64	58
TOP	0,1	98	0,5	0,5	1	0,1	2	7	3	6	10	0,1

NF120: 0 | NR120: 0 | NF450: 0 | NR450: 0 | NN120: 0 | NRN120: 0





# A FÓRMULA SECRETA!

Potencialize seu rebanho e proteja contra papilomatoses!

[www.hagil.com.br](http://www.hagil.com.br)



## O poder que seu rebanho precisa!

Aprimore o desempenho do seu rebanho com **Máximo C** e proteja a saúde dos seus touros contra papilomatoses com **Verruther**.

Descubra a combinação perfeita para o sucesso da pecuária de elite!

# GARCIA MAT.

## NELORE PO



Registro: RDM A5488 | Código: 011NE04225 | Nascimento: 16/07/2021

Criador: Tangará Pecuária e Partic. Ltda

Proprietário: Tangará Pecuária e Partic. Ltda



**El Zorrero Sino**  
SINO 1730

REM Espião007  
REM A7

Bharby MAT  
RDM 9454

**Emitina MAT.**  
RDM A 3276

Velero MAT.  
RDM 7698

Nova York MAT.  
RDM 4518

### SUMÁRIO PMGZ 2023 (GENÔMICA)

	PM-EM	PN-ED	PD-ED	PA-ED	PS-ED	IPP	PE-365	PE-450	STAY	AOL	ACAB	iABCZ
DEP	2,18	0,16	15,50	24,82	31,66	-37,35	1,51	2,58	43,44	5,12	6,27	35,03
ACC	31	44	45	42	46	24	43	39	18	41	34	-
DECA	1	6	1	1	1	1	1	1	1	1	1	1

NFT: 0 | NRT: 0 | NFP210: 0 | NREBP210: 0 | NFP450: 0 | NREBP450: 0 | NNP120: 0 | NNREBP120: 0

### SUMÁRIO EMBRAPA / GENEPLUS 2023

	P120-EM	PN	PD	PS	IPP	PE-450	STAY	AOL	EGS	IQGg
DEP	2,18	0,16	15,50	31,66	-37,35	2,58	43,44	5,12	6,27	53,64
ACC	31	44	45	46	24	39	18	41	34	-
TOP	12	54	0,1	0,1	0,1	0,1	0,1	0,1	0,1	0,1

FD: - REBD: - FT: - REBT: -

### SUMÁRIO ANCP 2023 (GENÔMICA)

	MP120	DPN	DP210	DP365	DP450	DPE365	DPE450	DSTAY	D3P	DAOL	DACAB	MGTe
DEP	3,74	0,86	18,67	34,48	39,13	1,67	1,96	86,36	87,82	4,62	1,24	32,46
ACC	39	68	55	62	65	68	72	49	56	65	62	56
TOP	4	71	0,5	0,5	0,1	2	2	9	8	0,5	0,5	0,1

NF120: 0 | NR120: 0 | NF450: 0 | NR450: 0 | NN120: 0 | NRN120: 0



# GARDEL GUADALUPE

## NELORE PO



Registro: FGP A1782 | Código: 011NE04262 | Nascimento: 18/11/2020

Criador: Pedro Gustavo de Brito Novis

Proprietário: Pedro Gustavo de Brito Novis e Felipe Rocha Farias



**REM Gladiador**  
REM A1811

REM Bulldog  
REMC 8332

REM Carmesin  
REMC 7344

**903 LA Guadalupe**  
FGPP 903

Sertanejo3 TE Guadalupe  
FGP 5437

070 Guadiana  
DE1103

### SUMÁRIO PMGZ 2023 (GENÔMICA)

	PM-EM	PN-ED	PD-ED	PA-ED	PS-ED	IPP	PE-365	PE-450	STAY	AOL	ACAB	iABCZ
DEP	2,30	1,11	16,99	24,03	28,19	-23,06	1,41	2,22	34,67	3,51	3,09	26,81
ACC	35	44	45	44	46	27	43	44	19	40	33	-
DECA	1	10	1	1	1	1	1	1	2	1	1	1

NFT: 0 | NRT: 0 | NFP210: 0 | NREBP210: 0 | NFP450: 0 | NREBP450: 0 | NNP120: 0 | NNREBP120: 0

### SUMÁRIO EMBRAPA / GENEPLUS 2023

	P120-EM	PN	PD	PS	IPP	PE-450	STAY	AOL	EGS	IQGg
DEP	2,30	1,11	16,99	28,19	-23,05	2,22	34,67	3,51	3,09	38,33
ACC	35	44	45	46	27	44	19	40	33	-
TOP	11	99	0,1	0,1	3	0,1	16	0,5	0,5	0,1

FD: - REBD: - FT: - REBT: -

### SUMÁRIO ANCP 2023 (GENÔMICA)

	MP120	DPN	DP210	DP365	DP450	DPE365	DPE450	DSTAY	D3P	DAOL	DACAB	MGTe
DEP	3,60	2,58	20,1	33,43	33,46	1,59	2,00	91,53	88,62	3,46	0,67	31,5
ACC	70	87	79	84	85	87	89	78	81	85	83	80
TOP	5	99	0,5	0,5	0,5	2	2	2	6	2	6	0,1

NF120: 0 | NR120: 0 | NF450: 0 | NR450: 0 | NN120: 0 | NRN120: 0



# GATILHO MAT.

## NELORE PO



Registro: RDM A6003 | Código: 011NE04224 | Nascimento: 21/08/2021

Criador: Tangará Pecúria e Partic Ltda

Proprietário: Alta Beef Program



**Dodge MAT.**  
RDM A1575

Playboy Mat.  
RDM 5049

Venus Mat.  
RDM 7751

**Ditadura MAT.**  
RDM A1275

Total MAT.  
RDM 6700

Adasa MAT.  
RDM 8582



### SUMÁRIO PMGZ 2023 (GENÔMICA)

	PM-EM	PN-ED	PD-ED	PA-ED	PS-ED	IPP	PE-365	PE-450	STAY	AOL	ACAB	iABCZ
DEP	3,18	1,01	17,13	26,37	33,57	-11,72	0,38	0,60	32,92	2,41	1,03	25,21
ACC	30	44	45	42	44	22	35	37	19	39	32	-
DECA	1	10	1	1	1	2	3	2	3	1	2	1

NFT: 0 | NRT: 0 | NFP210: 0 | NREBP210: 0 | NFP450: 0 | NREBP450: 0 | NNP120: 0 | NNREBP120: 0

### SUMÁRIO EMBRAPA / GENEPLUS 2023

	P120-EM	PN	PD	PS	IPP	PE-450	STAY	AOL	EGS	IQGg
DEP	3,18	1,01	17,13	33,57	-11,72	0,60	32,92	2,41	1,03	35,00
ACC	30	44	45	44	22	37	19	39	32	-
TOP	4	99	0,1	0,1	20	23	29	4	16	0,5

FD: - REBD: - FT: - REBT: -

### SUMÁRIO ANCP 2023 (GENÔMICA)

	MP120	DPN	DP210	DP365	DP450	DPE365	DPE450	DSTAY	D3P	DAOL	DACAB	MGTe
DEP	3,78	2,31	20,19	37,08	40,48	0,56	0,52	82,19	75,68	1,35	0,58	27,25
ACC	39	68	53	61	64	67	71	49	56	64	61	55
TOP	4	98	0,5	0,1	0,1	23	29	16	51	12	8	1

NF120: 0 | NR120: 0 | NF450: 0 | NR450: 0 | NN120: 0 | NRN120: 0



# GESTOR FIV GUADALUPE

## NELORE PO



Registro: FGP A685 | Código: 011NE04050 | Nascimento: 07/05/2020

Criador: Pedro Gustavo de Brito Novis

Proprietário: Pedro Gustavo de Brito Novis e Fabiano Ronei Chemello



**3.0 da Agronova**  
FANO 1509

Sherlock Mat.  
RDM 6023

Vinaya Mat.  
RDM 7987

**3149 TE PO Guadalupe**  
FGPR 3149

REM Armador  
REMC 5326

Tradutora-2 TE Guadalupe  
FGP 6070

### SUMÁRIO PMGZ 2023 (GENÔMICA)

	PM-EM	PN-ED	PD-ED	PA-ED	PS-ED	IPP	PE-365	PE-450	STAY	AOL	ACAB	iABCZ
DEP	2,08	0,45	16,62	22,46	28,93	-19,43	1,12	1,86	38,89	4,16	2,48	28,45
ACC	33	45	45	44	45	26	37	39	21	45	37	-
DECA	2	9	1	1	1	1	1	1	1	1	1	1

NFT: 9 | NRT: 1 | NFP210: 0 | NREBP210: 0 | NFP450: 0 | NREBP450: 0 | NNP120: 0 | NNREBP120: 0

### SUMÁRIO EMBRAPA / GENEPLUS 2023

	P120-EM	PN	PD	PS	IPP	PE-450	STAY	AOL	EGS	IQGg
DEP	2,08	0,46	16,62	28,93	-19,43	1,86	38,89	4,16	2,48	41,35
ACC	33	45	45	45	26	39	21	45	37	-
TOP	14	86	0,1	0,1	6	0,5	2	0,1	1	0,1

FD: - REBD: - FT: - REBT: -

### SUMÁRIO ANCP 2023 (GENÔMICA)

	MP120	DPN	DP210	DP365	DP450	DPE365	DPE450	DSTAY	D3P	DAOL	DACAB	MGTe
DEP	2,87	0,69	19,23	31,11	31,96	0,99	1,30	84,99	79,96	2,94	-0,13	26,82
ACC	39	70	52	59	63	66	70	48	55	64	61	54
TOP	10	62	0,5	1	1	10	8	11	35	3	79	1

NF120: 0 | NR120: 0 | NF450: 0 | NR450: 0 | NN120: 0 | NRN120: 0





# GLOCK DA HORA

## NELORE PO



Registro: HORA 2914 | Código: 011NE03982 | Nascimento: 31/07/2017

Criador: José Roberto Hofig Ramos

Proprietário: Carlos Alverne Resende



**REM Armador**  
REMC 5326

REM Torixoréu  
REMC 3462

REM Ronda  
REM 4186

**3368 Da JHR**  
JHR 3368

Truck da Alô Brasil  
MNS 3981

2166 Da JHR  
JHR 2166



### SUMÁRIO PMGZ 2023 (GENÔMICA)

	PM-EM	PN-ED	PD-ED	PA-ED	PS-ED	IPP	PE-365	PE-450	STAY	AOL	ACAB	iABCZ
DEP	7,88	-0,34	10,36	20,89	27,68	-33,67	1,60	2,46	45,83	4,02	3,42	35,95
ACC	38	46	45	45	46	31	39	41	29	46	38	-
DECA	1	1	1	1	1	1	1	1	1	1	1	1

NFT: 25 | NRT: 2 | NFP210: 0 | NREBP210: 0 | NFP450: 0 | NREBP450: 0 | NNP120: 0 | NNREBP120: 0

### SUMÁRIO EMBRAPA / GENEPLUS 2023

	P120-EM	PN	PD	PS	IPP	PE-450	STAY	AOL	EGS	IQGg
DEP	7,88	-0,34	10,36	27,68	-33,67	2,46	45,83	4,02	3,42	51,74
ACC	38	46	45	46	31	41	29	46	38	-
TOP	0,1	7	1	0,1	0,5	0,1	0,1	0,5	0,1	0,1

FD: - REBD: - FT: - REBT: -

### SUMÁRIO ANCP 2023 (GENÔMICA)

	MP120	DPN	DP210	DP365	DP450	DPE365	DPE450	DSTAY	D3P	DAOL	DACAB	MGTe
DEP	6,89	0,59	14,88	31,27	31,6	2,10	2,38	92,41	85,34	3,92	0,62	30,77
ACC	44	71	56	64	66	68	73	53	58	66	63	58
TOP	0,5	57	3	1	1	0,5	0,5	2	15	1	7	0,5

NF120: 0 | NR120: 0 | NF450: 0 | NR450: 0 | NN120: 0 | NRN120: 0



# GOIANO MAT.

## NELORE PO



Registro: RDM A5258 | Código: 011NE04231 | Nascimento: 21/06/2021

Criador: Tangará Pecuária e Partic. Ltda

Proprietário: Tangará Pecuária e Partic. Ltda



**El Zorrero Sino**  
SINO 1730

REM Espião007  
REM A7

Bharby MAT  
RDM 9454

**Barcelona MAT.**  
RDM 9041

Nehru Mat.  
RDM 4305

Tropeira MAT.  
RDM 7254

### SUMÁRIO PMGZ 2023 (GENÔMICA)

	PM-EM	PN-ED	PD-ED	PA-ED	PS-ED	IPP	PE-365	PE-450	STAY	AOL	ACAB	iABCZ
DEP	2,66	1,12	16,29	26,00	30,63	-25,66	0,75	1,36	38,79	5,45	1,94	29,89
ACC	31	44	45	44	46	23	37	38	19	44	36	-
DECA	1	10	1	1	1	1	1	1	1	1	1	1

NFT: 0 | NRT: 0 | NFP210: 0 | NREBP210: 0 | NFP450: 0 | NREBP450: 0 | NNP120: 0 | NNREBP120: 0

### SUMÁRIO EMBRAPA / GENEPLUS 2023

	P120-EM	PN	PD	PS	IPP	PE-450	STAY	AOL	EGS	IQGg
DEP	2,66	1,12	16,29	30,63	-25,66	1,36	38,79	5,45	1,94	42,49
ACC	31	44	45	46	23	38	19	44	36	-
TOP	7	99	0,1	0,1	2	2	2	0,1	3	0,1

FD: - REBD: - FT: - REBT: -

### SUMÁRIO ANCP 2023 (GENÔMICA)

	MP120	DPN	DP210	DP365	DP450	DPE365	DPE450	DSTAY	D3P	DAOL	DACAB	MGTe
DEP	3,87	2,31	16,57	34,74	34,27	1,03	1,18	79,41	82,43	4,65	0,24	27,64
ACC	39	68	54	61	64	67	71	50	56	65	62	56
TOP	4	98	2	0,5	0,5	9	10	20	25	0,5	26	1

NF120: 0 | NR120: 0 | NF450: 0 | NR450: 0 | NN120: 0 | NRN120: 0



# GOLAÇO MAT.

## NELORE PO



Registro: RDM A5613 | Código: 011NE04234 | Nascimento: 26/07/2021

Criador: Tangará Pecuária e Partic. Ltda

Proprietário: Tangará Pecuária e Partic. Ltda e Eduardo da Costa



**REM Hórus Genética Aditiva**  
REMP 602

REM Embaixador  
REM A149

Rem Emboscada  
REMC 9118

**Daslu MAT.**  
RDM A 1104

Zapp Beabisa  
BRMG 2299

Bahia MAT.  
RDM 9140

### SUMÁRIO PMGZ 2023 (GENÔMICA)

	PM-EM	PN-ED	PD-ED	PA-ED	PS-ED	IPP	PE-365	PE-450	STAY	AOL	ACAB	iABCZ
DEP	6,46	0,41	13,21	19,97	25,27	-33,67	2,54	3,27	47,19	2,70	3,33	37,84
ACC	28	43	44	42	45	21	34	36	16	38	32	-
DECA	1	9	1	1	1	1	1	1	1	1	1	1

NFT: 0 | NRT: 0 | NFP210: 0 | NREBP210: 0 | NFP450: 0 | NREBP450: 0 | NNP120: 0 | NNREBP120: 0

### SUMÁRIO EMBRAPA / GENEPLUS 2023

	P120-EM	PN	PD	PS	IPP	PE-450	STAY	AOL	EGS	IQGg
DEP	6,46	0,41	13,21	25,26	-33,67	3,27	47,19	2,70	3,33	50,61
ACC	28	43	44	45	21	36	16	38	32	-
TOP	0,1	83	0,1	0,5	0,5	0,1	0,1	3	0,1	0,1

FD: - REBD: - FT: - REBT: -

### SUMÁRIO ANCP 2023 (GENÔMICA)

	MP120	DPN	DP210	DP365	DP450	DPE365	DPE450	DSTAY	D3P	DAOL	DACAB	MGTe
DEP	7,39	1,10	15,6	26,96	28,23	2,69	2,85	93,18	88,61	1,68	0,76	30,23
ACC	41	70	55	63	66	69	73	51	58	66	63	57
TOP	0,1	80	2	2	2	0,1	0,1	1	6	9	4	0,5

NF120: 0 | NR120: 0 | NF450: 0 | NR450: 0 | NN120: 0 | NRN120: 0



# GOLIAS FIV GUADALUPE

## NELORE PO



Registro: FGP A769 | Código: 011NE04134 | Nascimento: 18/05/2020

Criador: Pedro Augusto Ribeiro Novis

Proprietário: Pedro Augusto Ribeiro Novis, Eduardo da Costa e Felipe Vilela Andrade



**Belo J Machado**  
ACNP 3146

REM Armador  
REMC 5326

Xamonix J Machado  
ACNP 2337

**533 LA Guadalupe**  
FGPP 533

Backup  
AAAP 1653

211 Guadiana  
DJ8817

### SUMÁRIO PMGZ 2023 (GENÔMICA)

	PM-EM	PN-ED	PD-ED	PA-ED	PS-ED	IPP	PE-365	PE-450	STAY	AOL	ACAB	iABCZ
DEP	3,05	1,13	11,92	19,44	26,38	-17,23	1,27	2,10	34,60	4,26	1,90	23,19
ACC	36	47	48	47	49	30	39	40	22	47	41	-
DECA	1	10	1	1	1	1	1	1	2	1	1	1

NFT: 0 | NRT: 0 | NFP210: 0 | NREBP210: 0 | NFP450: 0 | NREBP450: 0 | NNP120: 0 | NNREBP120: 0

### SUMÁRIO EMBRAPA / GENEPLUS 2023

	P120-EM	PN	PD	PS	IPP	PE-450	STAY	AOL	EGS	IQGg
DEP	3,05	1,13	11,92	26,38	-17,23	2,10	34,60	4,26	1,90	37,57
ACC	36	47	48	49	30	40	22	47	41	-
TOP	5	99	0,5	0,1	8	0,1	16	0,1	4	0,1

FD: - REBD: - FT: - REBT: -

### SUMÁRIO ANCP 2023 (GENÔMICA)

	MP120	DPN	DP210	DP365	DP450	DPE365	DPE450	DSTAY	D3P	DAOL	DACAB	MGTe
DEP	2,89	2,58	11,73	24,99	24,96	1,13	1,11	79,98	74,39	3,44	0,66	22,21
ACC	46	73	58	65	68	70	75	54	61	69	66	60
TOP	10	99	7	3	4	7	11	19	56	2	6	5

NF120: 0 | NR120: 0 | NF450: 0 | NR450: 0 | NN120: 0 | NRN120: 0



# GOLIAS FVC

## NELORE PO



Registro: FVCP 1622 | Código: 011NE04392 | Nascimento: 27/05/2021

Criador: Jairo Machado Carneiro Filho

Proprietário: Jairo Machado Carneiro Filho e Eduardo da Costa



**Quincy Bons**  
BONS 3180

REM Armador  
REMC 5326

Macedonia Bons  
Bons 2552

**Neblina FIV FVC**  
FVC 10523

Bitelo  
TECO 105

Esquadra FVC  
FVC 7987

### SUMÁRIO PMGZ 2023 (GENÔMICA)

	PM-EM	PN-ED	PD-ED	PA-ED	PS-ED	IPP	PE-365	PE-450	STAY	AOL	ACAB	iABCZ
DEP	5,09	0,55	9,99	18,42	24,07	-29,29	0,71	0,95	43,55	3,73	2,23	29,67
ACC	33	46	47	45	48	25	37	39	22	41	33	-
DECA	1	10	1	1	1	1	1	1	1	1	1	1

NFT: 0 | NRT: 0 | NFP210: 0 | NREBP210: 0 | NFP450: 0 | NREBP450: 0 | NNP120: 0 | NNREBP120: 0

### SUMÁRIO EMBRAPA / GENEPLUS 2023

	P120-EM	PN	PD	PS	IPP	PE-450	STAY	AOL	EGS	IQGg
DEP	5,09	0,55	9,99	24,07	-29,29	0,95	43,55	3,73	2,23	40,32
ACC	33	46	47	48	25	39	22	41	33	-
TOP	0,5	92	2	0,5	0,5	9	0,1	0,5	2	0,1

FD: - REBD: - FT: - REBT: -

### SUMÁRIO ANCP 2023 (GENÔMICA)

	MP120	DPN	DP210	DP365	DP450	DPE365	DPE450	DSTAY	D3P	DAOL	DACAB	MGTe
DEP	4,46	0,26	10,98	20,35	19,27	0,99	1,11	89,43	82,78	3,24	0,12	23,51
ACC	38	67	51	59	63	66	71	48	55	64	61	54
TOP	2	39	8	8	11	10	11	5	24	2	38	3

NF120: 0 | NR120: 0 | NF450: 0 | NR450: 0 | NN120: 0 | NRN120: 0



# GORDON SINO

## NELORE PO



Registro: SINO 2340 | Código: 011NE04119 | Nascimento: 21/09/2020

Criador: Alcino Freitas Barbosa Scareli

Proprietário: Alcino Freitas Barbosa Scareli



**Carandah Mat.**  
RDM A83

Vernon Mat  
RDM 8020

Andreza Mat  
RDM 8308

**Caiaoponia Mat**  
RDM 9924

Volp Mat.  
RDM 7981

Tama Mat  
RDM 6795

### SUMÁRIO PMGZ 2023 (GENÔMICA)

	PM-EM	PN-ED	PD-ED	PA-ED	PS-ED	IPP	PE-365	PE-450	STAY	AOL	ACAB	iABCZ
DEP	-0,29	1,03	15,85	23,00	30,05	-25,49	1,25	1,61	38,09	2,97	-1,81	27,62
ACC	33	45	45	45	46	26	37	38	17	45	37	-
DECA	7	10	1	1	1	1	1	1	1	1	10	1

NFT: 0 | NRT: 0 | NFP210: 0 | NREBP210: 0 | NFP450: 0 | NREBP450: 0 | NNP120: 0 | NNREBP120: 0

### SUMÁRIO EMBRAPA / GENEPLUS 2023

	P120-EM	PN	PD	PS	IPP	PE-450	STAY	AOL	EGS	IQGg
DEP	-0,29	1,03	15,85	30,05	-25,49	1,61	38,09	2,97	-1,81	34,88
ACC	33	45	45	46	26	38	17	45	37	-
TOP	63	99	0,1	0,1	2	1	4	2	96	0,5

FD: - REBD: - FT: - REBT: -

### SUMÁRIO ANCP 2023 (GENÔMICA)

	MP120	DPN	DP210	DP365	DP450	DPE365	DPE450	DSTAY	D3P	DAOL	DACAB	MGTe
DEP	1,01	2,16	19,95	36,27	34,19	1,78	1,49	90,17	83,56	2,56	-0,53	28,05
ACC	41	69	54	61	64	67	72	49	57	66	63	56
TOP	45	98	0,5	0,1	0,5	1	5	4	21	4	99	0,5

NF120: 0 | NR120: 0 | NF450: 0 | NR450: 0 | NN120: 0 | NRN120: 0





# GRADIENTE MAT. NELORE PO



Registro: RDM A6151 | Código: 011NE04226 | Nascimento: 27/08/2021

Criador: Tangará Pecúria e Partic. Ltda

Proprietário: Tangará Pecúria e Partic. Ltda



**REM Hermoso**  
FIV Genética Aditiva  
REMP 816

REM Espião007

REM A7

REM Votuporanga  
REMC 4862

**Baravah MAT.**  
RDM 9089

Tornado Mat.  
RDM 7142

Saiha MAT  
RDM 5804

## SUMÁRIO PMGZ 2023 (GENÔMICA)

	PM-EM	PN-ED	PD-ED	PA-ED	PS-ED	IPP	PE-365	PE-450	STAY	AOL	ACAB	iABCZ
DEP	0,79	0,86	13,61	22,67	26,87	-26,31	1,66	1,92	41,17	4,95	5,78	29,00
ACC	33	47	48	46	47	25	38	39	20	46	38	-
DECA	4	10	1	1	1	1	1	1	1	1	1	1

NFT: 0 | NRT: 0 | NFP210: 0 | NREBP210: 0 | NFP450: 0 | NREBP450: 0 | NNP120: 0 | NNREBP120: 0

## SUMÁRIO EMBRAPA / GENEPLUS 2023

	P120-EM	PN	PD	PS	IPP	PE-450	STAY	AOL	EGS	IQGg
DEP	0,79	0,86	13,61	26,87	-26,31	1,92	41,17	4,95	5,78	44,51
ACC	33	47	48	47	25	39	20	46	38	-
TOP	37	99	0,1	0,1	2	0,5	0,5	0,1	0,1	0,1

FD: - REBD: - FT: - REBT: -

## SUMÁRIO ANCP 2023 (GENÔMICA)

	MP120	DPN	DP210	DP365	DP450	DPE365	DPE450	DSTAY	D3P	DAOL	DACAB	MGTe
DEP	1,60	1,96	14,77	27,99	27,25	1,66	1,56	80,27	90,05	3,00	1,59	26,5
ACC	41	70	56	63	65	68	73	51	58	67	64	57
TOP	30	96	3	2	3	2	5	18	4	3	0,1	1

NF120: 0 | NR120: 0 | NF450: 0 | NR450: 0 | NN120: 0 | NRN120: 0



# GRAFITE FIV GUADALUPE NELORE PO



Registro: FGP A1608 | Código: 011NE04219 | Nascimento: 20/10/2020

Criador: Pedro Gustavo de Brito Novis e Outro

Proprietário: Pedro Gustavo de Brito Novis e Carlos Alverne Resende



**REM Gladiador**  
REM A1811

REM Duldlog  
REMC 8332

REM Carmesin  
REMC 7344

**3032 TE PO Guadalupe**  
FGPR 3032

REM USP  
REM 5531

55 LA Guadiana  
FGPP 55

## SUMÁRIO PMGZ 2023 (GENÔMICA)

	PM-EM	PN-ED	PD-ED	PA-ED	PS-ED	IPP	PE-365	PE-450	STAY	AOL	ACAB	iABCZ
DEP	5,59	0,10	12,43	21,90	28,98	-27,60	1,36	2,00	46,46	5,83	3,39	34,81
ACC	34	44	44	44	46	27	37	38	19	40	33	-
DECA	1	5	1	1	1	1	1	1	1	1	1	1

NFT: - | NRT: - | NFP210: - | NREBP210: - | NFP450: - | NREBP450: - | NNP120: - | NNREBP120: -

## SUMÁRIO EMBRAPA / GENEPLUS 2023

	P120-EM	PN	PD	PS	IPP	PE-450	STAY	AOL	EGS	IQGg
DEP	5,59	0,10	12,43	28,98	-27,60	2,00	46,46	5,83	3,39	51,54
ACC	34	44	44	46	27	38	19	40	33	-
TOP	0,1	46	0,5	0,1	1	0,1	0,1	0,1	0,1	0,1

FD: - REBD: - FT: - REBT: -

## SUMÁRIO ANCP 2023 (GENÔMICA)

	MP120	DPN	DP210	DP365	DP450	DPE365	DPE450	DSTAY	D3P	DAOL	DACAB	MGTe
DEP	5,46	0,26	15,3	31,04	31,48	1,47	1,60	94,78	81,61	4,31	0,80	30,14
ACC	46	73	58	65	68	71	75	54	62	69	66	60
TOP	1	39	2	1	1	3	4	0,5	28	1	4	0,5

NF120: 0 | NR120: 0 | NF450: 0 | NR450: 0 | NN120: 0 | NRN120: 0



# GUERREIRO MAT.

## NELORE PO



Registro: RDM A5585 | Código: 011NE04228 | Nascimento: 22/07/2021

Criador: Tangará Pecuária e Partic. Ltda

Proprietário: Tangará Pecuária e Partic. Ltda



REM Hórus Genética Aditiva  
REMP 602

REM Embaixador  
REM A149

Rem Emboskada  
REMC 9118

Argenta MAT.  
RDM 8359

Samurai MAT.  
RDM 5937

Taica MAT.  
RDM 6797

### SUMÁRIO PMGZ 2023 (GENÔMICA)

	PM-EM	PN-ED	PD-ED	PA-ED	PS-ED	IPP	PE-365	PE-450	STAY	AOL	ACAB	iABCZ
DEP	4,13	0,78	16,87	21,65	31,49	-14,24	1,71	2,50	37,64	2,49	0,87	29,39
ACC	31	46	46	43	47	23	36	38	18	41	34	-
DECA	1	10	1	1	1	2	1	1	1	1	2	1

NFT: 0 | NRT: 0 | NFP210: 0 | NREBP210: 0 | NFP450: 0 | NREBP450: 0 | NNP120: 0 | NNREBP120: 0

### SUMÁRIO EMBRAPA / GENEPLUS 2023

	P120-EM	PN	PD	PS	IPP	PE-450	STAY	AOL	EGS	IQGg
DEP	4,13	0,78	16,87	31,49	-14,24	2,50	37,64	2,49	0,87	41,84
ACC	31	46	46	47	23	38	18	41	34	-
TOP	1	99	0,1	0,1	14	0,1	4	4	20	0,1

FD: - REBD: - FT: - REBT: -

### SUMÁRIO ANCP 2023 (GENÔMICA)

	MP120	DPN	DP210	DP365	DP450	DPE365	DPE450	DSTAY	D3P	DAOL	DACAB	MGTe
DEP	3,20	1,73	21,44	32,59	35,79	2,00	2,08	80,33	89,6	1,95	-0,01	29,32
ACC	39	68	55	62	65	68	72	49	56	65	62	56
TOP	7	94	0,5	0,5	0,5	0,5	1	18	4	7	60	0,5

NF120: 0 | NR120: 0 | NF450: 0 | NR450: 0 | NN120: 0 | NRN120: 0



# GUNTUR SINO

## NELORE PO



Registro: SINO 2247 | Código: 011NE04118 | Nascimento: 10/09/2020

Criador: Alcino Freitas Barbosa Scareli

Proprietário: Alcino Freitas Barbosa Scareli e Parintins Agropecuária Ltda



Truck da Alô Brasil  
MNS 3981

7308/04 PO Perdizes  
QUIL 7308

2014 da Alo Brasil  
MNSA 2014

Dinamarca Sino  
SINO 1510

Sherlock Mat.  
RDM 6023

Baga MAT  
RDM 8830

### SUMÁRIO PMGZ 2023 (GENÔMICA)

	PM-EM	PN-ED	PD-ED	PA-ED	PS-ED	IPP	PE-365	PE-450	STAY	AOL	ACAB	iABCZ
DEP	3,79	0,58	10,27	17,28	24,11	-18,15	1,78	2,28	38,94	5,01	2,14	25,39
ACC	21	28	28	28	28	19	20	20	18	21	19	-
DECA	1	10	1	1	1	1	1	1	1	1	1	1

NFT: 0 | NRT: 0 | NFP210: 0 | NREBP210: 0 | NFP450: 0 | NREBP450: 0 | NNP120: 0 | NNREBP120: 0

### SUMÁRIO EMBRAPA / GENEPLUS 2023

	P120-EM	PN	PD	PS	IPP	PE-450	STAY	AOL	EGS	IQGg
DEP	3,79	0,58	10,27	24,11	-18,15	2,28	38,94	5,01	2,14	40,17
ACC	21	28	28	28	19	20	18	21	19	-
TOP	2	94	2	0,5	7	0,1	2	0,1	2	0,1

FD: - REBD: - FT: - REBT: -

### SUMÁRIO ANCP 2023 (GENÔMICA)

	MP120	DPN	DP210	DP365	DP450	DPE365	DPE450	DSTAY	D3P	DAOL	DACAB	MGTe
DEP	3,47	1,59	17,03	30,41	31,92	1,69	1,90	88,78	81,92	4,19	0,19	28,74
ACC	72	88	80	84	86	87	89	79	82	85	84	81
TOP	6	92	1	1	1	2	2	5	27	1	30	0,5

NF120: 0 | NR120: 0 | NF450: 0 | NR450: 0 | NN120: 0 | NRN120: 0



# GURUPI MAT.

## NELORE PO



Registro: RDM A5492 | Código: 011NE04230 | Nascimento: 16/07/2021

Criador: Tangará Pecúria e Partic. Ltda

Proprietário: Tangará Pecúria e Partic. Ltda



**REM Hórus Genética Aditiva**  
REMP 602

REM Embaixador  
REM A149

Rem Emboskada  
REMC 9118

**Endromina MAT.**  
RDM A3418

REM Danut  
REMC 8053

Barreira MAT.  
RDM 8994

### SUMÁRIO PMGZ 2023 (GENÔMICA)

	PM-EM	PN-ED	PD-ED	PA-ED	PS-ED	IPP	PE-365	PE-450	STAY	AOL	ACAB	iABCZ
DEP	5,85	1,60	19,07	28,72	36,15	-27,44	1,95	3,07	39,16	3,38	2,26	37,06
ACC	29	43	43	43	45	22	41	37	17	39	32	-
DECA	1	10	1	1	1	1	1	1	1	1	1	1

NFT: 0 | NRT: 0 | NFP210: 0 | NREBP210: 0 | NFP450: 0 | NREBP450: 0 | NNP120: 0 | NNREBP120: 0

### SUMÁRIO EMBRAPA / GENEPLUS 2023

	P120-EM	PN	PD	PS	IPP	PE-450	STAY	AOL	EGS	IQGg
DEP	5,85	1,61	19,07	36,15	-27,44	3,07	39,16	3,38	2,26	52,16
ACC	29	43	43	45	22	37	17	39	32	-
TOP	0,1	99	0,1	0,1	1	0,1	2	1	2	0,1

FD: - REBD: - FT: - REBT: -

### SUMÁRIO ANCP 2023 (GENÔMICA)

	MP120	DPN	DP210	DP365	DP450	DPE365	DPE450	DSTAY	D3P	DAOL	DACAB	MGTe
DEP	6,98	3,14	22,63	34,29	39,05	2,26	2,91	89,70	90,02	2,93	0,44	34,68
ACC	41	70	56	64	67	70	74	51	58	67	64	58
TOP	0,1	100	0,1	0,5	0,1	0,5	0,1	4	4	3	14	0,1

NF120: 0 | NR120: 0 | NF450: 0 | NR450: 0 | NN120: 0 | NRN120: 0



# HANOVER FIV CAMPARINO

## NELORE PO



Registro: JHVM 20573 | Código: 011NE04192 | Nascimento: 18/08/2020

Criador: José Humberto Villela Martins

Proprietário: André Luiz Coelho de Souza e Azevedo, Bruno Silva Machado e José Ricardo Araújo de Andrade



**Guapo FIV Camparino**  
JHVM 16068

REM Diablu  
REMC 8206

JHVM 12772 FIV Camparino  
JHVM 12772

**Dinastia FIV Camparino**  
JHVM 17664

REM Extremado  
REM A563

Burguesa da Tradição  
UTIL 1191

### SUMÁRIO PMGZ 2023 (GENÔMICA)

	PM-EM	PN-ED	PD-ED	PA-ED	PS-ED	IPP	PE-365	PE-450	STAY	AOL	ACAB	iABCZ
DEP	1,91	0,78	15,20	22,48	32,41	-5,99	1,63	2,25	38,15	4,50	2,34	26,95
ACC	29	44	44	42	44	21	35	37	16	44	37	-
DECA	2	10	1	1	1	4	1	1	1	1	1	1

NFT: - | NRT: - | NFP210: - | NREBP210: - | NFP450: - | NREBP450: - | NNP120: - | NNREBP120: -

### SUMÁRIO EMBRAPA / GENEPLUS 2023

	P120-EM	PN	PD	PS	IPP	PE-450	STAY	AOL	EGS	IQGg
DEP	1,91	0,78	15,20	32,41	-5,99	2,25	38,15	4,50	2,34	44,77
ACC	29	44	44	44	21	37	16	44	37	-
TOP	16	99	0,1	0,1	38	0,1	3	0,1	2	0,1

FD: - REBD: - FT: - REBT: -

### SUMÁRIO ANCP 2023 (GENÔMICA)

	MP120	DPN	DP210	DP365	DP450	DPE365	DPE450	DSTAY	D3P	DAOL	DACAB	MGTe
DEP	0,40	1,97	18,34	38,37	39,69	2,14	2,48	91,56	82,20	3,85	0,54	30,29
ACC	71	88	80	84	86	87	89	79	82	85	84	81
TOP	62	96	1	0,1	0,1	0,5	0,5	2	26	1	10	0,5

NF120: 0 | NR120: 0 | NF450: 0 | NR450: 0 | NN120: 0 | NRN120: 0





# HANU SINO

## NELORE PO



Registro: SINO 2534 | Código: 011NE04215 | Nascimento: 08/03/2021  
 Criador: Alcino Freitas Barbosa Scareli  
 Proprietário: Alcino Freitas Barbosa Scareli e Francisco Helder de Oliveira Peixoto



**El Zorrero Sino**  
SINO 1730

REM Espião007  
REM A7

Bharby MAT  
RDM 9454

**Damy Sino**  
SINO 1694

Sherlock MAT.  
RDM 6023

Balela MAT.  
RDM 8924

### SUMÁRIO PMGZ 2023 (GENÔMICA)

	PM-EM	PN-ED	PD-ED	PA-ED	PS-ED	IPP	PE-365	PE-450	STAY	AOL	ACAB	iABCZ
DEP	2,70	1,57	23,09	32,75	39,02	-25,84	1,00	1,90	31,64	5,54	1,15	32,26
ACC	28	39	42	40	42	22	35	36	17	37	31	-
DECA	1	10	1	1	1	1	1	1	4	1	2	1

NFT: - | NRT: - | NFP210: - | NREBP210: - | NFP450: - | NREBP450: - | NNP120: - | NNREBP120: -

### SUMÁRIO EMBRAPA / GENEPLUS 2023

	P120-EM	PN	PD	PS	IPP	PE-450	STAY	AOL	EGS	IQGg
DEP	2,70	1,58	23,09	39,02	-25,84	1,90	31,64	5,54	1,15	46,14
ACC	28	39	42	42	22	36	17	37	31	-
TOP	7	99	0,1	0,1	2	0,5	41	0,1	13	0,1

FD: - REBD: - FT: - REBT: -

### SUMÁRIO ANCP 2023 (GENÔMICA)

	MP120	DPN	DP210	DP365	DP450	DPE365	DPE450	DSTAY	D3P	DAOL	DACAB	MGTe
DEP	3,32	2,86	24,9	43,15	43,63	1,23	1,55	67,16	72,24	5,10	0,29	29,43
ACC	71	88	80	84	86	87	89	79	82	85	84	81
TOP	6	100	0,1	0,1	0,1	6	5	38	63	0,5	22	0,5

NF120: 0 | NR120: 0 | NF450: 0 | NR450: 0 | NN120: 0 | NRN120: 0



# HASSAN DA S. NICE

## NELORE PO



Registro: GRI B736 | Código: NE2190 | Nascimento: 10/11/2010  
 Criador: Marcelo Procópio Grisi E Outros  
 Proprietário: Marcelo Procópio Grisi E Outros



**Marisco IZ**  
I3448

Escaldado IZ  
E 1406

Gama  
CM 8178

**Elbia da Sta Rosa**  
GRIL 203

Quark COL  
L4810

Bajula da Sta Rosa  
BU133

### SUMÁRIO PMGZ 2023 (GENÔMICA)

	PM-EM	PN-ED	PD-ED	PA-ED	PS-ED	IPP	PE-365	PE-450	STAY	AOL	ACAB	iABCZ
DEP	1,38	0,25	4,61	5,46	7,29	-12,69	-0,07	0,49	36,82	1,55	3,02	11,25
ACC	62	90	90	88	90	64	74	81	33	82	75	-
DECA	3	7	2	3	3	2	7	3	1	2	1	2

NFT: 3518 | NRT: 181 | NFP210: 1644 | NREBP210: 92 | NFP450: 1085 | NREBP450: 70 | NNP120: 165 | NNREBP120: 34

### SUMÁRIO EMBRAPA / GENEPLUS 2023

	P120-EM	PN	PD	PS	IPP	PE-450	STAY	AOL	EGS	IQGg
DEP	1,38	0,25	4,61	7,29	-12,69	0,49	36,82	1,55	3,02	16,75
ACC	62	90	90	90	64	81	33	82	75	-
TOP	25	66	23	30	17	28	6	15	0,5	12

FD: - REBD: - FT: - REBT: -

### SUMÁRIO ANCP 2023 (GENÔMICA)

	MP120	DPN	DP210	DP365	DP450	DPE365	DPE450	DSTAY	D3P	DAOL	DACAB	MGTe
DEP	-0,26	0,21	5,51	8,48	7,34	-0,09	0,08	83,51	82,32	0,14	0,72	13,96
ACC	38	71	71	73	75	65	71	37	46	75	73	58
TOP	81	36	32	41	47	74	53	13	25	30	5	21

NF120: 188 | NR120: 15 | NF450: 111 | NR450: 8 | NN120: 34 | NRN120: 7



# HAVAÍ GUADALUPE

## NELORE PO



Registro: FGP A1923 | Código: 011NE04259 | Nascimento: 02/06/2021

Criador: Pedro Gustavo de Brito Novis

Proprietário: Pedro Gustavo de Brito Novis



**REM Gladiador**  
REM A1811

REM Duldod  
REMC 8332

REM Carmesin  
REMC 7344

**9782 Guadalupe**  
FGP 9782

REM Vokolo  
REM 6447

2251 PO Guadalupe  
FGPR 2251

### SUMÁRIO PMGZ 2023 (GENÔMICA)

	PM-EM	PN-ED	PD-ED	PA-ED	PS-ED	IPP	PE-365	PE-450	STAY	AOL	ACAB	İABCZ
DEP	4,66	-0,04	11,87	23,06	30,82	-28,33	1,34	2,39	37,88	5,69	2,56	29,54
ACC	34	41	42	41	43	27	37	39	20	40	34	-
DECA	1	4	1	1	1	1	1	1	1	1	1	1

NFT: 0 | NRT: 0 | NFP210: 0 | NREBP210: 0 | NFP450: 0 | NREBP450: 0 | NNP120: 0 | NNREBP120: 0

### SUMÁRIO EMBRAPA / GENEPLUS 2023

	P120-EM	PN	PD	PS	IPP	PE-450	STAY	AOL	EGS	IQGg
DEP	4,66	-0,04	11,87	30,82	-28,33	2,39	37,88	5,69	2,56	47,55
ACC	34	41	42	43	27	39	20	40	34	-
TOP	0,5	29	0,5	0,1	1	0,1	4	0,1	1	0,1

FD: - REBD: - FT: - REBT: -

### SUMÁRIO ANCP 2023 (GENÔMICA)

	MP120	DPN	DP210	DP365	DP450	DPE365	DPE450	DSTAY	D3P	DAOL	DACAB	MGTe
DEP	3,56	0,44	14,48	30,32	31,94	1,47	1,96	80,64	87,84	5,45	0,22	28,12
ACC	71	88	80	84	86	87	89	79	82	85	84	81
TOP	5	49	3	1	1	3	2	18	8	0,1	27	0,5

NF120: 0 | NR120: 0 | NF450: 0 | NR450: 0 | NN120: 0 | NRN120: 0



# HAZO FIV CAMPARINO

## NELORE PO



Registro: JHVM 20339 | Código: 011NE04057 | Nascimento: 02/08/2020

Criador: José Humberto Villela Martins

Proprietário: Raphael Zoller e Outros



**Guerreiro Camparino**  
JHVM 16405

Fenômeno FIV Camparino  
JHVM 12659

JHVM 12458 Camparino  
JHVM 12458

**Democracia FIV Camparino**  
JHVM 17281

REM Armador  
REMC 5326

JHVM 11813 FIV Camparino  
JHVM 11813

### SUMÁRIO PMGZ 2023 (GENÔMICA)

	PM-EM	PN-ED	PD-ED	PA-ED	PS-ED	IPP	PE-365	PE-450	STAY	AOL	ACAB	İABCZ
DEP	0,47	0,53	13,75	18,69	23,10	-17,21	1,17	2,15	35,17	4,13	1,26	21,79
ACC	29	49	46	43	45	23	33	34	17	44	36	-
DECA	5	10	1	1	1	1	1	1	2	1	1	1

NFT: 28 | NRT: 1 | NFP210: 0 | NREBP210: 0 | NFP450: 0 | NREBP450: 0 | NNP120: 0 | NNREBP120: 0

### SUMÁRIO EMBRAPA / GENEPLUS 2023

	P120-EM	PN	PD	PS	IPP	PE-450	STAY	AOL	EGS	IQGg
DEP	0,47	0,53	13,75	23,10	-17,21	2,15	35,17	4,13	1,26	33,17
ACC	29	49	46	45	23	34	17	44	36	-
TOP	45	91	0,1	0,5	8	0,1	13	0,1	11	0,5

FD: - REBD: - FT: - REBT: -

### SUMÁRIO ANCP 2023 (GENÔMICA)

	MP120	DPN	DP210	DP365	DP450	DPE365	DPE450	DSTAY	D3P	DAOL	DACAB	MGTe
DEP	1,46	1,56	11,18	24,45	20,95	1,36	1,20	81,56	81,22	2,81	0,59	21,61
ACC	55	81	67	73	76	78	81	65	70	76	74	69
TOP	34	92	8	4	8	4	9	17	30	4	8	5

NF120: 3 | NR120: 1 | NF450: 0 | NR450: 0 | NN120: 0 | NRN120: 0



# HERÓICO GUADALUPE

## NELORE PO



Registro: FGP A2101 | Código: 011NE04260 | Nascimento: 26/07/2021

Criador: Pedro Gustavo de Brito Novis

Proprietário: Pedro Gustavo de Brito Novis



**REM Hermoso**  
FIV Genética Aditiva  
REMP 816

REM Espião007  
REM A7

REM Votuporanga  
REMC 4862

**4830 da EAO**  
EAO A4830

REM Armador  
REMC 5326

Quissa da EAO  
EAO 5771

### SUMÁRIO PMGZ 2023 (GENÔMICA)

	PM-EM	PN-ED	PD-ED	PA-ED	PS-ED	IPP	PE-365	PE-450	STAY	AOL	ACAB	IABCZ
DEP	3,66	-0,13	10,98	22,17	30,32	-38,32	1,58	2,49	46,21	4,07	4,57	35,11
ACC	33	47	47	47	49	26	38	40	21	47	39	-
DECA	1	3	1	1	1	1	1	1	1	1	1	1

NFT: 0 | NRT: 0 | NFP210: 0 | NREBP210: 0 | NFP450: 0 | NREBP450: 0 | NNP120: 0 | NNREBP120: 0

### SUMÁRIO EMBRAPA / GENEPLUS 2023

	P120-EM	PN	PD	PS	IPP	PE-450	STAY	AOL	EGS	IQGg
DEP	3,66	-0,13	10,98	30,32	-38,32	2,49	46,21	4,07	4,57	52,44
ACC	33	47	47	49	26	40	21	47	39	-
TOP	2	20	1	0,1	0,1	0,1	0,1	0,1	0,1	0,1

FD: - REBD: - FT: - REBT: -

### SUMÁRIO ANCP 2023 (GENÔMICA)

	MP120	DPN	DP210	DP365	DP450	DPE365	DPE450	DSTAY	D3P	DAOL	DACAB	MGTe
DEP	4,36	0,44	11,41	26,35	28,04	1,74	1,91	87,32	88,54	3,28	1,30	27,33
ACC	71	88	80	84	86	87	89	79	82	85	84	81
TOP	3	49	7	3	2	2	2	8	6	2	0,5	1

NF120: 0 | NR120: 0 | NF450: 0 | NR450: 0 | NN120: 0 | NRN120: 0



# HIERRO FIV CAMPARINO

## NELORE PO



Registro: JHVM 20346 | Código: 011NE04058 | Nascimento: 02/08/2020

Criador: José Humberto Villela Martins

Proprietário: José Humberto Villela Martins e José Josias Neto



**Guerreiro Camparino**  
JHVM 16405

Fenômeno FIV Camparino  
JHVM 12659

JHVM 12458 Camparino  
JHVM 12458

**Caravela FIV Camparino**  
JHVM 16677

REM Armador  
REMC 5326

JHVM 11308 FIV Camparino  
JHVM 11308

### SUMÁRIO PMGZ 2023 (GENÔMICA)

	PM-EM	PN-ED	PD-ED	PA-ED	PS-ED	IPP	PE-365	PE-450	STAY	AOL	ACAB	IABCZ
DEP	4,17	-0,38	14,70	24,80	31,50	-26,13	2,06	2,55	34,02	1,80	4,46	29,44
ACC	33	50	48	45	46	26	36	38	20	45	37	-
DECA	1	1	1	1	1	1	1	1	2	1	1	1

NFT: 25 | NRT: 2 | NFP210: 0 | NREBP210: 0 | NFP450: 0 | NREBP450: 0 | NNP120: 0 | NNREBP120: 0

### SUMÁRIO EMBRAPA / GENEPLUS 2023

	P120-EM	PN	PD	PS	IPP	PE-450	STAY	AOL	EGS	IQGg
DEP	4,17	-0,38	14,70	31,50	-26,13	2,55	34,02	1,80	4,46	43,70
ACC	33	50	48	46	26	38	20	45	37	-
TOP	1	5	0,1	0,1	2	0,1	20	11	0,1	0,1

FD: - REBD: - FT: - REBT: -

### SUMÁRIO ANCP 2023 (GENÔMICA)

	MP120	DPN	DP210	DP365	DP450	DPE365	DPE450	DSTAY	D3P	DAOL	DACAB	MGTe
DEP	2,35	0,87	16,6	30,97	31,58	1,91	1,72	77,35	76,24	0,40	1,10	23,78
ACC	71	88	80	84	86	87	89	79	82	85	84	81
TOP	16	71	2	1	1	1	3	23	49	24	1	3

NF120: 2 | NR120: 1 | NF450: 0 | NR450: 0 | NN120: 0 | NRN120: 0





# HONDA FIV DA COMETA

## NELORE PO



Registro: FLPE 7167 | Código: 011NE04025 | Nascimento: 16/08/2020

Criador: Francis Maris Cruz

Proprietário: Francis Maris Cruz



**Globo FIV Camparino**  
JHVM 16291

REM Armador  
REMC 5326

JHVM 10504 Camparino  
JHVM 10504

**5091 da Cometa**  
FLPE 5091

Rausor do Boitel  
SGP 3885

Italia 2 FIV Cometa  
FLPO 1669

### SUMÁRIO PMGZ 2023 (GENÔMICA)

	PM-EM	PN-ED	PD-ED	PA-ED	PS-ED	IPP	PE-365	PE-450	STAY	AOL	ACAB	İABCZ
DEP	3,60	0,79	7,88	12,01	15,82	-8,15	0,90	1,14	35,09	1,40	2,31	16,69
ACC	32	40	44	41	44	25	36	37	21	44	36	-
DECA	1	10	1	1	1	3	1	1	2	2	1	1

NFT: 0 | NRT: 0 | NFP210: 0 | NREBP210: 0 | NFP450: 0 | NREBP450: 0 | NNP120: 0 | NNREBP120: 0

### SUMÁRIO EMBRAPA / GENEPLUS 2023

	P120-EM	PN	PD	PS	IPP	PE-450	STAY	AOL	EGS	IQGg
DEP	3,60	0,79	7,88	15,82	-8,15	1,14	35,09	1,40	2,31	24,53
ACC	32	40	44	44	25	37	21	44	36	-
TOP	2	99	5	5	30	5	14	19	2	3

FD: - REBD: - FT: - REBT: -

### SUMÁRIO ANCP 2023 (GENÔMICA)

	MP120	DPN	DP210	DP365	DP450	DPE365	DPE450	DSTAY	D3P	DAOL	DACAB	MGTg
DEP	2,66	2,24	10,17	20,12	17,8	0,77	0,90	84,8	58,1	0,72	0,40	16,24
ACC	71	88	80	84	86	87	89	79	82	85	84	81
TOP	12	98	10	8	13	15	16	11	89	19	16	15

NF120: 0 | NR120: 0 | NF450: 0 | NR450: 0 | NN120: 0 | NRN120: 0



# HOUSTON GUADALUPE

## NELORE PO



Registro: FGP A2858 | Código: 011NE04261 | Nascimento: 11/11/2021

Criador: Pedro Gustavo de Brito Novis

Proprietário: Pedro Gustavo de Brito Novis



**REM Hórus Genética Aditiva**  
REMP 602

REM Embaixador  
REM A149

Rem Emboscada  
REMC 9118

**9634 FIV Guadalupe**  
FGP 9634

REM Danut  
REMC 8053

2984 TE PO Guadalupe  
FGPR 2984

### SUMÁRIO PMGZ 2023 (GENÔMICA)

	PM-EM	PN-ED	PD-ED	PA-ED	PS-ED	IPP	PE-365	PE-450	STAY	AOL	ACAB	İABCZ
DEP	8,43	0,97	16,02	23,42	30,37	-11,04	1,80	2,82	37,51	2,75	1,35	31,68
ACC	30	42	44	44	46	23	37	38	18	41	34	-
DECA	1	10	1	1	1	2	1	1	1	1	1	1

NFT: 0 | NRT: 0 | NFP210: 0 | NREBP210: 0 | NFP450: 0 | NREBP450: 0 | NNP120: 0 | NNREBP120: 0

### SUMÁRIO EMBRAPA / GENEPLUS 2023

	P120-EM	PN	PD	PS	IPP	PE-450	STAY	AOL	EGS	IQGg
DEP	8,43	0,97	16,02	30,37	-11,04	2,82	37,51	2,75	1,35	45,76
ACC	30	42	44	46	23	38	18	41	34	-
TOP	0,1	99	0,1	0,1	21	0,1	5	3	10	0,1

FD: - REBD: - FT: - REBT: -

### SUMÁRIO ANCP 2023 (GENÔMICA)

	MP120	DPN	DP210	DP365	DP450	DPE365	DPE450	DSTAY	D3P	DAOL	DACAB	MGTg
DEP	8,80	3,01	19,81	33,75	32,20	2,23	2,65	88,52	86,49	1,410	0,29	31,17
ACC	71	88	80	84	86	87	89	79	82	85	84	81
TOP	0,1	100	0,5	0,5	1	0,5	0,5	6	11	12	22	0,1

NF120: 0 | NR120: 0 | NF450: 0 | NR450: 0 | NN120: 0 | NRN120: 0



# IGAON FIV DA GAROUPA

## NELORE PO



Registro: AGJ 2774 | Código: 011NE04062 | Nascimento: 17/08/2020

Criador: Jose Carlos Barbero

Proprietário: José Carlos Barbero e Antônio Teles Junior



**REM Guru Genética Aditiva**  
REM A1553

REM Duldogg  
REMC 8332

REM Baboseira  
REM 7919

**REM Grupada**  
REM A2313

REM Espião007  
REM A7

REM Dimere  
REM 9818

### SUMÁRIO PMGZ 2023 (GENÔMICA)

	PM-EM	PN-ED	PD-ED	PA-ED	PS-ED	IPP	PE-365	PE-450	STAY	AOL	ACAB	iABCZ
DEP	5,74	0,80	15,52	25,27	31,79	-25,30	1,93	2,38	36,81	6,83	3,31	32,17
ACC	15	32	31	31	32	13	19	20	4	32	26	-
DECA	1	10	1	1	1	1	1	1	1	1	1	1

NFT: 48 | NRT: 7 | NFP210: 0 | NREBP210: 0 | NFP450: 0 | NREBP450: 0 | NNP120: 0 | NNREBP120: 0

### SUMÁRIO EMBRAPA / GENEPLUS 2023

	P120-EM	PN	PD	PS	IPP	PE-450	STAY	AOL	EGS	IQGg
DEP	5,74	0,80	15,52	31,79	-25,30	2,38	36,81	6,83	3,31	49,98
ACC	15	32	31	32	13	20	4	32	26	-
TOP	0,1	99	0,1	0,1	2	0,1	6	0,1	0,1	0,1

FD: - REBD: - FT: - REBT: -

### SUMÁRIO ANCP 2023 (GENÔMICA)

	MP120	DPN	DP210	DP365	DP450	DPE365	DPE450	DSTAY	D3P	DAOL	DACAB	MGTe
DEP	4,88	1,87	17,81	33,14	32,56	1,64	1,84	85,94	90,11	6,30	0,50	32,16
ACC	55	81	67	74	76	78	81	65	70	76	74	69
TOP	2	96	1	0,5	1	2	3	10	4	0,1	11	0,1

NF120: 0 | NR120: 0 | NF450: 0 | NR450: 0 | NN120: 0 | NRN120: 0



# REM INCRÍVEL GENÉTICA ADITIVA

## NELORE PO



Registro: REM 11049 | Código: 011NE03801 | Nascimento: 25/10/2019

Criador: Genética Aditiva Agropecuária LTDA

Proprietário: Genética Aditiva Agropecuária LTDA, Marcos Antonio Assi Tozzatti, Jose Josias Neto e Armemio Ricardo Mencarini.



**REM Extremado**  
REM A 563

REM Atolo  
REM 7259

REM Calamed  
REM 8725

**REM Gaguejada**  
REM A1646

REM Diftox  
REM 9862

REM Esterfina  
REMC 9968

### SUMÁRIO PMGZ 2023 (GENÔMICA)

	PM-EM	PN-ED	PD-ED	PA-ED	PS-ED	IPP	PE-365	PE-450	STAY	AOL	ACAB	iABCZ
DEP	4,68	0,63	9,61	14,79	20,50	-26,74	1,80	3,15	36,39	1,29	3,02	24,31
ACC	30	76	70	49	53	20	34	42	16	38	30	-
DECA	1	10	1	1	1	1	1	1	1	2	1	1

NFT: 676 | NRT: 34 | NFP210: 107 | NREBP210: 11 | NFP450: 3 | NREBP450: 1 | NNP120: 0 | NNREBP120: 0

### SUMÁRIO EMBRAPA / GENEPLUS 2023

	P120-EM	PN	PD	PS	IPP	PE-450	STAY	AOL	EGS	IQGg
DEP	4,68	0,63	9,61	20,49	-26,74	3,151	36,39	1,29	3,02	36,19
ACC	30	76	70	53	20	42	16	38	30	-
TOP	0,5	95	2	1	1	0,1	8	21	0,5	0,5

FD: - REBD: - FT: - REBT: -

### SUMÁRIO ANCP 2023 (GENÔMICA)

	MP120	DPN	DP210	DP365	DP450	DPE365	DPE450	DSTAY	D3P	DAOL	DACAB	MGTe
DEP	3,44	0,91	10,78	23,7	25,94	2,31	3,04	81,46	91,23	0,01	0,85	23,57
ACC	55	89	77	78	79	79	82	65	70	76	74	71
TOP	6	73	9	4	3	0,5	0,1	17	2	34	3	3

NF120: 230 | NR120: 17 | NF450: 0 | NR450: 0 | NN120: 0 | NRN120: 0



# INDIANO FIV CAMPARINO

## NELORE PO



Registro: JHVM 22553 | Código: 011NE04388 | Nascimento: 25/08/2021

Criador: José Humberto Villela Martins

Proprietário: José Humberto Villela Martins



**Desacato FIV Camparino**  
JHVM 17337

REM Dheef  
REM 9449

JHVM 14180 Camparino  
JHVM 14180

**Dakota FIV Camparino**  
JHVM 18106

Calibre FIV Camparino  
JHVM 13823

Burguesa da Tradição  
UTIL 1191

### SUMÁRIO PMGZ 2023 (GENÔMICA)

	PM-EM	PN-ED	PD-ED	PA-ED	PS-ED	IPP	PE-365	PE-450	STAY	AOL	ACAB	İABCZ
DEP	-0,41	0,10	11,45	20,45	25,75	-8,55	0,88	0,94	31,92	4,14	2,42	17,11
ACC	30	43	43	43	44	23	34	35	17	41	29	-
DECA	7	6	1	1	1	3	1	1	4	1	1	1

NFT: 0 | NRT: 0 | NFP210: 0 | NREBP210: 0 | NFP450: 0 | NREBP450: 0 | NNP120: 0 | NNREBP120: 0

### SUMÁRIO EMBRAPA / GENEPLUS 2023

	P120-EM	PN	PD	PS	IPP	PE-450	STAY	AOL	EGS	IQGg
DEP	-0,41	0,10	11,45	25,75	-8,55	0,94	31,92	4,14	2,42	29,42
ACC	30	43	43	44	23	35	17	41	29	-
TOP	66	46	0,5	0,1	29	9	38	0,1	1	1

FD: - REBD: - FT: - REBT: -

### SUMÁRIO ANCP 2023 (GENÔMICA)

	MP120	DPN	DP210	DP365	DP450	DPE365	DPE450	DSTAY	D3P	DAOL	DACAB	MGTe
DEP	-0,36	1,19	16,33	28,18	30,7	0,92	1,10	64,26	83,4	3,61	0,49	22,39
ACC	38	69	51	59	63	66	70	48	55	64	61	54
TOP	83	83	2	2	1	11	11	45	21	2	12	4

NF120: 0 | NR120: 0 | NF450: 0 | NR450: 0 | NN120: 0 | NRN120: 0



# JAMAL TE DA HORA

## NELORE PO



Registro: HORA 4714 | Código: 011NE04080 | Nascimento: 09/08/2020

Criador: José Roberto Hofig Ramos

Proprietário: Alta Beef Program



**REM Gladiador**  
REM A1811

REM Duldogg  
REM 8332

REM Carmesim  
REM C 7344

**2129 TE Da Hora**  
HORA 2129

Truck da Alô Brasil  
MNS 3981

2240 da JHR  
JHR 2240



### SUMÁRIO PMGZ 2023 (GENÔMICA)

	PM-EM	PN-ED	PD-ED	PA-ED	PS-ED	IPP	PE-365	PE-450	STAY	AOL	ACAB	İABCZ
DEP	5,71	0,16	4,40	12,21	15,80	-23,76	1,33	1,45	38,02	4,70	2,57	21,29
ACC	35	44	41	40	42	27	42	43	20	39	33	-
DECA	1	6	2	1	1	1	1	1	1	1	1	1

NFT: 0 | NRT: 0 | NFP210: 0 | NREBP210: 0 | NFP450: 0 | NREBP450: 0 | NNP120: 0 | NNREBP120: 0

### SUMÁRIO EMBRAPA / GENEPLUS 2023

	P120-EM	PN	PD	PS	IPP	PE-450	STAY	AOL	EGS	IQGg
DEP	5,71	0,16	4,40	15,80	-23,76	1,45	38,02	4,70	2,57	33,10
ACC	35	44	41	42	27	43	20	39	33	-
TOP	0,1	54	25	5	2	2	4	0,1	1	0,5

FD: - REBD: - FT: - REBT: -

### SUMÁRIO ANCP 2023 (GENÔMICA)

	MP120	DPN	DP210	DP365	DP450	DPE365	DPE450	DSTAY	D3P	DAOL	DACAB	MGTe
DEP	5,24	0,19	9,54	21,38	20,78	1,02	1,32	88,23	85,14	2,95	0,65	23,98
ACC	43	71	55	63	66	69	74	51	59	67	64	58
TOP	1	35	12	7	8	9	8	6	15	3	7	3

NF120: 0 | NR120: 0 | NF450: 0 | NR450: 0 | NN120: 0 | NRN120: 0





# JAMON DA HORA

## NELORE PO



Registro: HORA 5095 | Código: 011NE04083 | Nascimento: 06/11/2020

Criador: José Roberto Hofig Ramos

Proprietário: José Roberto Hofig Ramos



**Corumba Mat.**  
RDM A99

Velero MAT.  
RDM 7698

Akodora MAT.  
RDM 8602

**3810 TE da Hora**  
HORA 3810

REM Armador  
REMC 5326

2138 TE da Hora  
HORA 2138



### SUMÁRIO PMGZ 2023 (GENÔMICA)

	PM-EM	PN-ED	PD-ED	PA-ED	PS-ED	IPP	PE-365	PE-450	STAY	AOL	ACAB	iABCZ
DEP	2,76	0,22	13,71	19,79	27,34	-35,97	1,81	2,56	41,99	3,39	3,27	32,20
ACC	35	45	45	44	46	28	44	44	21	45	37	-
DECA	1	7	1	1	1	1	1	1	1	1	1	1

NFT: 0 | NRT: 0 | NFP210: 0 | NREBP210: 0 | NFP450: 0 | NREBP450: 0 | NNP120: 0 | NNREBP120: 0

### SUMÁRIO EMBRAPA / GENEPLUS 2023

	P120-EM	PN	PD	PS	IPP	PE-450	STAY	AOL	EGS	IQGg
DEP	2,77	0,22	13,71	27,34	-35,97	2,56	41,99	3,39	3,27	45,25
ACC	35	45	45	46	28	44	21	45	37	-
TOP	7	61	0,1	0,1	0,1	0,1	0,5	1	0,1	0,1

FD: - REBD: - FT: - REBT: -

### SUMÁRIO ANCP 2023 (GENÔMICA)

	MP120	DPN	DP210	DP365	DP450	DPE365	DPE450	DSTAY	D3P	DAOL	DACAB	MGTe
DEP	4,76	0,78	14,94	28,18	30,92	1,60	1,99	91,03	89,15	2,54	0,31	28,57
ACC	45	73	58	66	69	71	75	54	61	69	66	60
TOP	2	67	3	2	1	2	2	3	5	5	21	0,5

NF120: 0 | NR120: 0 | NF450: 0 | NR450: 0 | NN120: 0 | NRN120: 0



# REM JATO GENÉTICA ADITIVA

## NELORE PO



Registro: REM 11271 | Código: 011NE03980 | Nascimento: 05/08/2020

Criador: Genética Aditiva Agropecuaria

Proprietário: Genética Aditiva Agropecuaria



**REM Galo**  
REM A1576

REM Espião007  
REM A7

REM Estanhada  
REMC A10

**Rem Geleiva**  
REM A1853

REM Caballero  
REM 8747

REM Cravina FIV  
REMC 7910

### SUMÁRIO PMGZ 2023 (GENÔMICA)

	PM-EM	PN-ED	PD-ED	PA-ED	PS-ED	IPP	PE-365	PE-450	STAY	AOL	ACAB	iABCZ
DEP	2,61	-0,10	15,71	26,61	32,26	-33,19	1,65	2,74	34,54	5,26	4,81	29,94
ACC	34	49	45	42	43	26	38	39	19	45	37	-
DECA	1	3	1	1	1	1	1	1	2	1	1	1

NFT: 15 | NRT: 2 | NFP210: 0 | NREBP210: 0 | NFP450: 0 | NREBP450: 0 | NNP120: 0 | NNREBP120: 0

### SUMÁRIO EMBRAPA / GENEPLUS 2023

	P120-EM	PN	PD	PS	IPP	PE-450	STAY	AOL	EGS	IQGg
DEP	2,61	-0,10	15,71	32,26	-33,18	2,74	34,55	5,26	4,81	47,82
ACC	34	49	45	43	26	39	19	45	37	-
TOP	8	23	0,1	0,1	0,5	0,1	17	0,1	0,1	0,1

FD: - REBD: - FT: - REBT: -

### SUMÁRIO ANCP 2023 (GENÔMICA)

	MP120	DPN	DP210	DP365	DP450	DPE365	DPE450	DSTAY	D3P	DAOL	DACAB	MGTe
DEP	1,78	0,90	16,14	31,6	31,75	1,61	2,33	84,97	89,00	3,99	1,18	28,79
ACC	36	68	54	59	62	64	68	42	51	60	57	52
TOP	26	72	2	1	1	2	0,5	11	5	1	1	0,5

NF120: 13 | NR120: 1 | NF450: 0 | NR450: 0 | NN120: 0 | NRN120: 0



# JATOBA DA HORA

## NELORE PO



Registro: HORA 4702 | Código: 011NE04081 | Nascimento: 08/08/2020

Criador: José Roberto Hofig Ramos

Proprietário: Alta Beef Program



**TNT**  
FPO 2683

Truck da Alô Brasil  
MNS 3981

Goroteia  
FPO 1613

**3540 Da JHR**  
JHR 3540

Sherlock Mat.  
RDM 6023

2920 Da JHR  
JHR 2920



### SUMÁRIO PMGZ 2023 (GENÔMICA)

	PM-EM	PN-ED	PD-ED	PA-ED	PS-ED	IPP	PE-365	PE-450	STAY	AOL	ACAB	İABCZ
DEP	3,17	0,55	9,22	15,68	23,46	-10,69	0,43	1,68	40,23	3,76	5,44	22,16
ACC	34	43	43	42	44	26	42	42	19	38	31	-
DECA	1	10	1	1	1	2	2	1	1	1	1	1

NFT: 0 | NRT: 0 | NFP210: 0 | NREBP210: 0 | NFP450: 0 | NREBP450: 0 | NNP120: 0 | NNREBP120: 0

### SUMÁRIO EMBRAPA / GENEPLUS 2023

	P120-EM	PN	PD	PS	IPP	PE-450	STAY	AOL	EGS	IQGg
DEP	3,17	0,55	9,22	23,46	-10,69	1,68	40,23	3,76	5,44	40,35
ACC	34	42	43	44	26	42	19	38	31	-
TOP	4	92	3	0,5	22	0,5	1	0,5	0,1	0,1

FD: - REBD: - FT: - REBT: -

### SUMÁRIO ANCP 2023 (GENÔMICA)

	MP120	DPN	DP210	DP365	DP450	DPE365	DPE450	DSTAY	D3P	DAOL	DACAB	MGTg
DEP	2,70	1,41	14,94	27,81	31,05	0,85	1,50	92,51	82,72	2,13	0,57	26,46
ACC	42	70	55	63	66	68	73	50	58	66	62	57
TOP	12	89	3	2	1	13	5	2	24	6	9	1

NF120: 0 | NR120: 0 | NF450: 0 | NR450: 0 | NN120: 0 | NRN120: 0



# REM JATOBA

## GENÉTICA ADITIVA

## NELORE PO



Registro: REMC A3750 | Código: 011NE04075 | Nascimento: 18/09/2020

Criador: Genética Aditiva Agropecuária LTDA

Proprietário: Genética Aditiva Agropecuária Ltda



**REM Galo**  
REM A1576

REM Espião007  
REM A7

REM Estanhada  
REMC A10

**REM Diarama**  
REMC 8584

REM Sabiá  
REM 4668

REM Dayla  
REMF 421



### SUMÁRIO PMGZ 2023 (GENÔMICA)

	PM-EM	PN-ED	PD-ED	PA-ED	PS-ED	IPP	PE-365	PE-450	STAY	AOL	ACAB	İABCZ
DEP	1,59	-0,36	15,05	26,15	32,05	-23,72	2,18	3,31	41,14	4,73	4,01	32,11
ACC	32	43	43	43	44	23	42	42	18	39	32	-
DECA	2	1	1	1	1	1	1	1	1	1	1	1

NFT: 0 | NRT: 0 | NFP210: 0 | NREBP210: 0 | NFP450: 0 | NREBP450: 0 | NNP120: 0 | NNREBP120: 0

### SUMÁRIO EMBRAPA / GENEPLUS 2023

	P120-EM	PN	PD	PS	IPP	PE-450	STAY	AOL	EGS	IQGg
DEP	1,59	-0,36	15,05	32,05	-23,72	3,31	41,14	4,73	4,01	50,78
ACC	32	43	43	44	23	42	18	39	32	-
TOP	21	6	0,1	0,1	3	0,1	0,5	0,1	0,1	0,1

FD: - REBD: - FT: - REBT: -

### SUMÁRIO ANCP 2023 (GENÔMICA)

	MP120	DPN	DP210	DP365	DP450	DPE365	DPE450	DSTAY	D3P	DAOL	DACAB	MGTg
DEP	1,16	0,13	16,51	33,36	34,62	2,19	2,52	86,42	88,67	3,08	0,74	28,78
ACC	71	88	80	84	86	87	89	79	82	85	84	81
TOP	41	32	2	0,5	0,5	0,5	0,5	9	6	3	5	0,5

NF120: 0 | NR120: 0 | NF450: 0 | NR450: 0 | NN120: 0 | NRN120: 0



# REM JOB FIV GENÉTICA ADITIVA NELORE PO



Registro: REMP 1376 | Código: 011NE04076 | Nascimento: 14/12/2020

Criador: Genética Aditiva Agropecuária LTDA

Proprietário: Genética Aditiva Agropecuária Ltda



REM Diablu  
REMC 8206

REM Armador  
REMC 5326

REM Veth  
REM 6178

REM Constelação  
REMC 7291

REM Vokolo  
REM 6447

REM Raina FIV  
REM 4159

## SUMÁRIO PMGZ 2023 (GENÔMICA)

	PM-EM	PN-ED	PD-ED	PA-ED	PS-ED	IPP	PE-365	PE-450	STAY	AOL	ACAB	iABCZ
DEP	2,32	0,21	12,12	18,75	25,59	-33,99	1,28	2,42	43,46	5,62	3,63	30,54
ACC	39	47	47	45	47	32	41	42	22	47	40	-
DECA	1	7	1	1	1	1	1	1	1	1	1	1

NFT: 0 | NRT: 0 | NFP210: 0 | NREBP210: 0 | NFP450: 0 | NREBP450: 0 | NNP120: 0 | NNREBP120: 0

## SUMÁRIO EMBRAPA / GENEPLUS 2023

	P120-EM	PN	PD	PS	IPP	PE-450	STAY	AOL	EGS	IQGg
DEP	2,32	0,21	12,12	25,59	-33,99	2,42	43,46	5,62	3,63	46,80
ACC	39	47	47	47	32	42	22	47	40	-
TOP	11	61	0,5	0,1	0,5	0,1	0,1	0,1	0,1	0,1

FD: - REBD: - FT: - REBT: -

## SUMÁRIO ANCP 2023 (GENÔMICA)

	MP120	DPN	DP210	DP365	DP450	DPE365	DPE450	DSTAY	D3P	DAOL	DACAB	MGTe
DEP	1,82	0,84	10,51	22,6	22,46	1,37	1,97	81,01	86,74	4,37	0,77	23,73
ACC	72	88	80	84	86	87	89	79	82	85	84	81
TOP	26	70	9	5	6	4	2	17	11	0,5	4	3

NF120: 0 | NR120: 0 | NF450: 0 | NR450: 0 | NN120: 0 | NRN120: 0



# JOGO CERTO TE DA HORA NELORE PO



Registro: HORA 4935 | Código: 011NE04084 | Nascimento: 24/09/2020

Criador: José Roberto Hofig Ramos

Proprietário: José Roberto Hofig Ramos, Fabiano Rodrigues da Cunha Araujo e Outros e Alta Beef Program



REM Gladiador  
REM A1811

REM Bulldog  
REMC 8332

REM Carmesin  
REMC 7344

3130 Da Hora  
HORA 3130

Truck da Alô Brasil  
MNS 3981

312 Da Hora  
HORL 312



## SUMÁRIO PMGZ 2023 (GENÔMICA)

	PM-EM	PN-ED	PD-ED	PA-ED	PS-ED	IPP	PE-365	PE-450	STAY	AOL	ACAB	iABCZ
DEP	3,89	0,68	12,98	20,09	26,98	-28,77	1,09	1,56	41,96	1,71	2,25	30,27
ACC	35	42	43	42	44	28	38	39	20	41	34	-
DECA	1	10	1	1	1	1	1	1	1	1	1	1

NFT: 0 | NRT: 0 | NFP210: 0 | NREBP210: 0 | NFP450: 0 | NREBP450: 0 | NNP120: 0 | NNREBP120: 0

## SUMÁRIO EMBRAPA / GENEPLUS 2023

	P120-EM	PN	PD	PS	IPP	PE-450	STAY	AOL	EGS	IQGg
DEP	3,89	0,68	12,98	26,98	-28,77	1,56	41,96	1,71	2,25	39,55
ACC	35	42	43	44	28	39	20	41	34	-
TOP	2	97	0,5	0,1	1	1	0,5	13	2	0,1

FD: - REBD: - FT: - REBT: -

## SUMÁRIO ANCP 2023 (GENÔMICA)

	MP120	DPN	DP210	DP365	DP450	DPE365	DPE450	DSTAY	D3P	DAOL	DACAB	MGTe
DEP	4,91	0,65	15,36	27,40	29,34	0,89	1,29	90,09	83,44	1,59	0,13	26,2
ACC	42	70	54	62	65	68	72	50	58	66	63	57
TOP	2	60	2	2	2	12	8	4	21	10	36	2

NF120: 0 | NR120: 0 | NF450: 0 | NR450: 0 | NN120: 0 | NRN120: 0





REM **JORDÃO** GENÉTICA ADITIVA  
NELORE PO



Registro: REMP 1297 | Código: 011NE04005 | Nascimento: 10/11/2020

Criador: Genética Aditiva Agropecuária

Proprietário: Genética Aditiva Agropecuária



REM **Gladiador**  
REM A1811

REM Duldog  
REMC 8332

REM Carmesin  
REMC 7344

Rem **RemP994H FIV**  
REMP 994

Calibre FIV Camparino  
JHVM 13823

REM Votuporanga  
REMC 4862

**SUMÁRIO PMGZ 2023 (GENÔMICA)**

	PM-EM	PN-ED	PD-ED	PA-ED	PS-ED	IPP	PE-365	PE-450	STAY	AOL	ACAB	iABCZ
DEP	5,30	0,35	12,51	25,21	29,86	-29,16	1,72	2,58	40,00	3,96	4,13	32,48
ACC	34	45	45	44	46	27	37	39	18	45	38	-
DECA	1	8	1	1	1	1	1	1	1	1	1	1

NFT: 0 | NRT: 0 | NFP210: 0 | NREBP210: 0 | NFP450: 0 | NREBP450: 0 | NNP120: 0 | NNREBP120: 0

**SUMÁRIO EMBRAPA / GENEPLUS 2023**

	P120-EM	PN	PD	PS	IPP	PE-450	STAY	AOL	EGS	IQGg
DEP	5,30	0,35	12,51	29,86	-29,16	2,58	40,00	3,96	4,13	48,94
ACC	34	45	45	46	27	39	18	45	38	-
TOP	0,1	77	0,5	0,1	0,5	0,1	1	0,5	0,1	0,1

FD: - REBD: - FT: - REBT: -

**SUMÁRIO ANCP 2023 (GENÔMICA)**

	MP120	DPN	DP210	DP365	DP450	DPE365	DPE450	DSTAY	D3P	DAOL	DACAB	MGTe
DEP	5,65	0,83	12,21	30,1	28,84	1,83	2,00	86,43	89,97	3,82	0,28	27,92
ACC	71	88	80	84	86	87	89	79	82	85	84	81
TOP	1	69	6	1	2	1	2	9	4	1	23	0,5

NF120: 0 | NR120: 0 | NF450: 0 | NR450: 0 | NN120: 0 | NRN120: 0



REM **JUIZ** GENÉTICA ADITIVA  
NELORE PO



Registro: REM 11646 | Código: 011NE04004 | Nascimento: 11/10/2020

Criador: Genética Aditiva Agropecuária

Proprietário: Genética Aditiva Agropecuária Ltda



REM **Galo**  
REM A1576

REM Espião007  
REM A7

REM Estanhada  
REMC A10

REM **Canada**  
REM 8691

REM Sagres  
REM 4677

REM Torny  
REMC 3292

**SUMÁRIO PMGZ 2023 (GENÔMICA)**

	PM-EM	PN-ED	PD-ED	PA-ED	PS-ED	IPP	PE-365	PE-450	STAY	AOL	ACAB	iABCZ
DEP	2,21	-1,18	5,83	15,22	20,87	-27,88	1,54	2,34	41,71	2,78	7,30	24,23
ACC	35	46	46	45	46	27	39	45	20	46	39	-
DECA	1	1	2	1	1	1	1	1	1	1	1	1

NFT: 0 | NRT: 0 | NFP210: 0 | NREBP210: 0 | NFP450: 0 | NREBP450: 0 | NNP120: 0 | NNREBP120: 0

**SUMÁRIO EMBRAPA / GENEPLUS 2023**

	P120-EM	PN	PD	PS	IPP	PE-450	STAY	AOL	EGS	IQGg
DEP	2,21	-1,18	5,83	20,87	-27,87	2,34	41,71	2,78	7,31	41,46
ACC	35	46	46	46	27	45	20	46	39	-
TOP	12	0,1	14	1	1	0,1	0,5	2	0,1	0,1

FD: - REBD: - FT: - REBT: -

**SUMÁRIO ANCP 2023 (GENÔMICA)**

	MP120	DPN	DP210	DP365	DP450	DPE365	DPE450	DSTAY	D3P	DAOL	DACAB	MGTe
DEP	1,08	-0,76	7,35	22,42	23,99	1,68	2,45	90,5	82,86	1,50	0,93	21,79
ACC	71	88	80	84	86	87	89	79	82	85	84	81
TOP	43	4	21	5	5	2	0,5	3	23	11	2	5

NF120: 0 | NR120: 0 | NF450: 0 | NR450: 0 | NN120: 0 | NRN120: 0



# REM JUMBO GENÉTICA ADITIVA

## NELORE PO



Registro: REM 11620 | Código: 011NE04185 | Nascimento: 08/10/2020

Criador: Genética Aditiva Agropecuária LTDA

Proprietário: Genética Aditiva Agropecuária LTDA e Eduardo da Costa



REM Fuscão  
REM A1230

REM Vokolo  
REM 6447

REM Canada  
REM 8691

REM Guaruaia  
REM A1686

REM Armador  
REM 5326

REM Vacilony  
REM 5099

### SUMÁRIO PMGZ 2023 (GENÔMICA)

	PM-EM	PN-ED	PD-ED	PA-ED	PS-ED	IPP	PE-365	PE-450	STAY	AOL	ACAB	iABCZ
DEP	0,48	0,21	12,63	21,36	28,87	-34,12	0,94	1,18	43,50	3,35	4,51	29,79
ACC	34	44	44	44	45	27	37	43	21	45	37	-
DECA	5	7	1	1	1	1	1	1	1	1	1	1

NFT: 0 | NRT: 0 | NFP210: 0 | NREBP210: 0 | NFP450: 0 | NREBP450: 0 | NNP120: 0 | NNREBP120: 0

### SUMÁRIO EMBRAPA / GENEPLUS 2023

	P120-EM	PN	PD	PS	IPP	PE-450	STAY	AOL	EGS	IQGg
DEP	0,48	0,21	12,63	28,87	-34,12	1,18	43,50	3,36	4,51	42,07
ACC	34	44	44	45	27	43	21	45	37	-
TOP	45	61	0,5	0,1	0,5	4	0,1	1	0,1	0,1

FD: - REBD: - FT: - REBT: -

### SUMÁRIO ANCP 2023 (GENÔMICA)

	MP120	DPN	DP210	DP365	DP450	DPE365	DPE450	DSTAY	D3P	DAOL	DACAB	MGTe
DEP	0,34	0,64	14,47	29,31	32,30	1,26	1,42	86,73	84,92	1,92	1,11	25,6
ACC	71	88	80	84	86	87	89	79	82	85	84	81
TOP	64	60	3	1	1	5	6	8	16	8	1	2

NF120: 0 | NR120: 0 | NF450: 0 | NR450: 0 | NN120: 0 | NRN120: 0



# LA PORTE DA HORA

## NELORE PO



Registro: HORA 5989 | Código: 011NE04275 | Nascimento: 19/10/2021

Criador: José Roberto Hofig Ramos

Proprietário: Nelore Hora, Fabiano Araújo e Alta Genetics do Brasil



Guerreiro da Hora  
HORA 3150

REM Armador  
REM 5326

2128 TE da Hora  
HORA 2128

4273 da Hora  
HORA 4273

REM Danut  
REM 8053

1928 da Hora  
HORA 1928



### SUMÁRIO PMGZ 2023 (GENÔMICA)

	PM-EM	PN-ED	PD-ED	PA-ED	PS-ED	IPP	PE-365	PE-450	STAY	AOL	ACAB	iABCZ
DEP	2,55	0,57	15,39	23,00	28,49	-18,16	0,84	1,66	46,85	4,47	2,76	32,44
ACC	30	41	41	40	42	23	37	38	19	38	32	-
DECA	1	10	1	1	1	1	1	1	1	1	1	1

NFT: 0 | NRT: 0 | NFP210: 0 | NREBP210: 0 | NFP450: 0 | NREBP450: 0 | NNP120: 0 | NNREBP120: 0

### SUMÁRIO EMBRAPA / GENEPLUS 2023

	P120-EM	PN	PD	PS	IPP	PE-450	STAY	AOL	EGS	IQGg
DEP	2,55	0,57	15,39	28,49	-18,16	1,66	46,85	4,47	2,76	46,16
ACC	30	41	41	42	23	38	19	38	32	-
TOP	8	93	0,1	0,1	7	0,5	0,1	0,1	0,5	0,1

FD: - REBD: - FT: - REBT: -

### SUMÁRIO ANCP 2023 (GENÔMICA)

	MP120	DPN	DP210	DP365	DP450	DPE365	DPE450	DSTAY	D3P	DAOL	DACAB	MGTe
DEP	3,49	0,36	15,74	27,01	30,51	0,97	1,21	92,25	86,87	4,27	0,15	28,75
ACC	41	71	56	63	66	69	73	52	58	67	64	58
TOP	6	44	2	2	1	10	9	2	10	1	34	0,5

NF120: 0 | NR120: 0 | NF450: 0 | NR450: 0 | NN120: 0 | NRN120: 0



# LACHLAN FIV VISUAL

## NELORE PO



Registro: VIS 4093 | Código: 011NE04383 | Nascimento: 02/11/2021

Criador: Antônio Martins de Araújo Neto

Proprietário: Antônio Martins de Araújo Neto



**Damasco Mat.**  
RDM A1335

Zapp Beabisa  
BRMG 2299

Amboa MAT  
RDM 8511

**Ilana FIV Visual**  
VIS 3638

Quarup Bons  
BONS 3108

Garota FIV Visual  
VIS 3372

### SUMÁRIO PMGZ 2023 (GENÔMICA)

	PM-EM	PN-ED	PD-ED	PA-ED	PS-ED	IPP	PE-365	PE-450	STAY	AOL	ACAB	İABCZ
DEP	1,35	0,58	11,32	18,98	24,49	-18,37	1,74	1,67	42,29	4,25	-0,65	27,12
ACC	32	42	42	42	44	24	38	39	19	40	34	-
DECA	3	10	1	1	1	1	1	1	1	1	8	1

NFT: 0 | NRT: 0 | NFP210: 0 | NREBP210: 0 | NFP450: 0 | NREBP450: 0 | NNP120: 0 | NNREBP120: 0

### SUMÁRIO EMBRAPA / GENEPLUS 2023

	P120-EM	PN	PD	PS	IPP	PE-450	STAY	AOL	EGS	IQGg
DEP	1,35	0,58	11,32	24,49	-18,37	1,67	42,29	4,25	-0,65	36,88
ACC	32	42	42	44	24	39	19	40	34	-
TOP	26	94	0,5	0,5	7	0,5	0,5	0,1	74	0,5

FD: - REBD: - FT: - REBT: -

### SUMÁRIO ANCP 2023 (GENÔMICA)

	MP120	DPN	DP210	DP365	DP450	DPE365	DPE450	DSTAY	D3P	DAOL	DACAB	MGTe
DEP	2,28	1,10	14,14	24,3	26,97	1,75	1,78	92,58	86,91	4,16	0,28	27,67
ACC	43	72	57	65	68	70	74	54	60	68	66	59
TOP	17	80	3	4	3	2	3	2	10	1	23	1

NF120: 0 | NR120: 0 | NF450: 0 | NR450: 0 | NN120: 0 | NRN120: 0



# LATINO DA S.NICE

## NELORE PO



Registro: GRI C958 | Código: 011NE04088 | Nascimento: 02/09/2020

Criador: FAZ. Santa Nice LTDA

Proprietário: Faz. Santa Nice Ltda



**B7633 FIV da S.Nice**  
GRI B7633

B4990 FIV Da S. Nice  
GRI B4990

B4979 FIV Da S.Nice  
GRI B4979

**B4474 Da S.Nice**  
GRI B4474

Índice Da S.Nice  
GRI B867

Realeza Da S.Nice  
GRI B1962

### SUMÁRIO PMGZ 2023 (GENÔMICA)

	PM-EM	PN-ED	PD-ED	PA-ED	PS-ED	IPP	PE-365	PE-450	STAY	AOL	ACAB	İABCZ
DEP	0,60	-0,01	6,23	9,63	14,24	-0,85	0,98	1,41	37,51	3,91	1,34	13,48
ACC	30	43	42	41	44	22	33	35	18	43	35	-
DECA	4	4	1	1	1	6	1	1	1	1	1	1

NFT: 0 | NRT: 0 | NFP210: 0 | NREBP210: 0 | NFP450: 0 | NREBP450: 0 | NNP120: 0 | NNREBP120: 0

### SUMÁRIO EMBRAPA / GENEPLUS 2023

	P120-EM	PN	PD	PS	IPP	PE-450	STAY	AOL	EGS	IQGg
DEP	0,60	-0,01	6,23	14,23	-0,85	1,41	37,51	3,91	1,34	24,36
ACC	30	43	42	44	22	35	18	43	35	-
TOP	42	33	12	7	58	2	5	0,5	10	3

FD: - REBD: - FT: - REBT: -

### SUMÁRIO ANCP 2023 (GENÔMICA)

	MP120	DPN	DP210	DP365	DP450	DPE365	DPE450	DSTAY	D3P	DAOL	DACAB	MGTe
DEP	1,67	0,21	6,64	14,66	12,54	1,46	1,57	86,40	70,86	3,13	0,03	17,48
ACC	33	63	47	55	59	62	66	43	51	60	57	50
TOP	29	36	25	19	27	3	4	9	67	3	51	12

NF120: 0 | NR120: 0 | NF450: 0 | NR450: 0 | NN120: 0 | NRN120: 0





# REM LEGACY GENÉTICA ADITIVA

## NELORE PO



Registro: REM 12045 | Código: 011NE04253 | Nascimento: 23/08/2021

Criador: Genética Aditiva Agropecuária Ltda

Proprietário: Genética Aditiva Agropecuária Ltda



REM Galo  
REM A1576

REM Espião007  
REM A7

REM Estanhada  
REM A10

REM10823I Genética Aditiva  
REM 10823

REM F18  
REM A 225

REM Paprica  
REM 3536

### SUMÁRIO PMGZ 2023 (GENÔMICA)

	PM-EM	PN-ED	PD-ED	PA-ED	PS-ED	IPP	PE-365	PE-450	STAY	AOL	ACAB	iABCZ
DEP	2,46	0,33	19,62	31,60	38,68	-23,52	1,80	2,83	38,23	6,98	5,86	34,37
ACC	30	42	43	42	44	22	41	41	16	38	31	-
DECA	1	8	1	1	1	1	1	1	1	1	1	1

NFT: 0 | NRT: 0 | NFP210: 0 | NREBP210: 0 | NFP450: 0 | NREBP450: 0 | NNP120: 0 | NNREBP120: 0

### SUMÁRIO EMBRAPA / GENEPLUS 2023

	P120-EM	PN	PD	PS	IPP	PE-450	STAY	AOL	EGS	IQGg
DEP	2,46	0,33	19,62	38,68	-23,52	2,83	38,23	6,98	5,86	56,51
ACC	30	42	43	44	22	41	16	38	31	-
TOP	9	75	0,1	0,1	3	0,1	3	0,1	0,1	0,1

FD: - REBD: - FT: - REBT: -

### SUMÁRIO ANCP 2023 (GENÔMICA)

	MP120	DPN	DP210	DP365	DP450	DPE365	DPE450	DSTAY	D3P	DAOL	DACAB	MGTe
DEP	2,28	0,93	21,80	38,08	38,32	1,85	1,89	84,22	89,91	5,06	0,71	32,88
ACC	71	88	80	84	86	87	89	79	82	85	84	81
TOP	17	74	0,1	0,1	0,1	1	2	12	4	0,5	5	0,1

NF120: 0 | NR120: 0 | NF450: 0 | NR450: 0 | NN120: 0 | NRN120: 0



# LENNON FIV VISUAL

## NELORE PO



Registro: VIS 3930 | Código: 011NE04382 | Nascimento: 13/08/2021

Criador: Antônio Martins de Araújo Neto

Proprietário: Antônio Martins de Araújo Neto



Imperador Camparino  
JHVM 14716

JHVM 11332 FIV Camparino  
(Coronel)  
JHVM 11332

Burguesa da Tradição  
UTIL 1191

Hena FIV Visual  
VIS 3525

REM Armador  
REM C 5326

Alfa MAT.  
RDM 6222

### SUMÁRIO PMGZ 2023 (GENÔMICA)

	PM-EM	PN-ED	PD-ED	PA-ED	PS-ED	IPP	PE-365	PE-450	STAY	AOL	ACAB	iABCZ
DEP	4,19	0,48	14,92	22,14	28,51	-25,50	1,52	1,75	37,72	2,25	-0,37	29,57
ACC	35	43	44	43	45	28	39	40	22	41	34	-
DECA	1	9	1	1	1	1	1	1	1	1	7	1

NFT: 0 | NRT: 0 | NFP210: 0 | NREBP210: 0 | NFP450: 0 | NREBP450: 0 | NNP120: 0 | NNREBP120: 0

### SUMÁRIO EMBRAPA / GENEPLUS 2023

	P120-EM	PN	PD	PS	IPP	PE-450	STAY	AOL	EGS	IQGg
DEP	4,19	0,48	14,92	28,51	-25,50	1,75	37,72	2,25	-0,37	36,92
ACC	35	42	44	45	28	40	22	41	34	-
TOP	1	88	0,1	0,1	2	0,5	4	6	64	0,5

FD: - REBD: - FT: - REBT: -

### SUMÁRIO ANCP 2023 (GENÔMICA)

	MP120	DPN	DP210	DP365	DP450	DPE365	DPE450	DSTAY	D3P	DAOL	DACAB	MGTe
DEP	4,74	2,37	19,47	31,94	36,07	1,80	1,65	88,14	88,16	1,98	-0,11	30,03
ACC	44	71	57	64	67	70	74	53	60	68	65	59
TOP	2	99	0,5	0,5	0,5	1	4	6	7	76	0,5	0,5

NF120: 0 | NR120: 0 | NF450: 0 | NR450: 0 | NN120: 0 | NRN120: 0



# LENOC FIV DA PO

## NELORE PO



Registro: MDL 7423 | Código: 011NE04206 | Nascimento: 13/11/2019

Criador: João Maurício Dantas Leite

Proprietário: João Maurício Dantas Leite



**Calibre FIV Camparino**  
JHVM 13823

D4685 da MN (Campeão)  
LBMN D4685

JHVM 9862 FIV Camparino  
JHVM 9862

**LIAGA DA RS I**  
RSBP 190

Helíaco da JAVA  
JAVA J746

CARTAGENA DA ONIX  
ONIX 142

### SUMÁRIO PMGZ 2023 (GENÔMICA)

	PM-EM	PN-ED	PD-ED	PA-ED	PS-ED	IPP	PE-365	PE-450	STAY	AOL	ACAB	iABCZ
DEP	-1,31	0,48	4,81	6,39	7,71	-19,05	0,94	0,94	27,38	-0,25	-0,18	6,50
ACC	25	26	27	27	28	24	22	23	14	24	22	-
DECA	9	9	2	3	3	1	1	1	8	7	6	3

NFT: - | NRT: - | NFP210: - | NREBP210: - | NFP450: - | NREBP450: - | NNP120: - | NNREBP120: -

### SUMÁRIO EMBRAPA / GENEPLUS 2023

	P120-EM	PN	PD	PS	IPP	PE-450	STAY	AOL	EGS	IQGg
DEP	-1,31	0,48	4,81	7,71	-19,05	0,94	27,38	-0,25	-0,18	6,24
ACC	25	26	27	28	24	23	14	24	22	-
TOP	83	88	22	28	6	9	80	68	57	42

FD: - REBD: - FT: - REBT: -



# LÍDER FIV KATISPERA

## NELORE PO



Registro: KAT 4154 | Código: 011NE03762 | Nascimento: 13/10/2019

Criador: José Odemir Spaggiari

Proprietário: José Odemir Spaggiari e Adão Ferreira de Sena



**Quarup Bons**  
BONS 3108

REM Vokolo  
REM 6447

Maya Bons.  
BONS 2636

**05 FIV La Katispera**  
KATL 5

REM USP  
REM 5531

8681 Katispera  
DP7156



### SUMÁRIO PMGZ 2023 (GENÔMICA)

	PM-EM	PN-ED	PD-ED	PA-ED	PS-ED	IPP	PE-365	PE-450	STAY	AOL	ACAB	iABCZ
DEP	3,67	-0,43	8,45	19,28	28,67	-22,25	1,61	2,49	41,83	3,05	1,91	27,83
ACC	36	54	50	49	50	30	39	40	21	47	39	-
DECA	1	1	1	1	1	1	1	1	1	1	1	1

NFT: 40 | NRT: 3 | NFP210: 12 | NREBP210: 1 | NFP450: 9 | NREBP450: 1 | NNP120: 0 | NNREBP120: 0

### SUMÁRIO EMBRAPA / GENEPLUS 2023

	P120-EM	PN	PD	PS	IPP	PE-450	STAY	AOL	EGS	IQGg
DEP	3,67	-0,43	8,45	28,67	-22,25	2,49	41,83	3,05	1,91	43,72
ACC	36	54	50	50	30	40	21	47	39	-
TOP	2	4	4	0,1	3	0,1	0,5	2	4	0,1

FD: - REBD: - FT: - REBT: -

### SUMÁRIO ANCP 2023 (GENÔMICA)

	MP120	DPN	DP210	DP365	DP450	DPE365	DPE450	DSTAY	D3P	DAOL	DACAB	MGTe
DEP	2,61	-0,56	9,96	21,95	25,46	1,27	1,10	87,25	83,08	0,82	0,26	21,85
ACC	56	79	69	74	77	78	82	65	70	77	75	70
TOP	13	6	11	6	4	5	11	8	23	18	24	5

NF120: 21 | NR120: 2 | NF450: 13 | NR450: 1 | NN120: 0 | NRN120: 0



# REM LOGAN GENÉTICA ADITIVA

## NELORE PO



Registro: REM 11958 | Código: 011NE04238 | Nascimento: 08/08/2021  
Criador: Genética Aditiva Agropecuária Ltda  
Proprietário: Genética Aditiva Agropecuária Ltda e Osman Loureiro Farias Neto



**REM Hummer**  
REMP 531

REM Dheef  
REM 9449

REM Constelação  
REMC 7291

**REM Fagonata**  
REM A 867

REM Caballero  
REM 8747

REM Ditacuja  
REMC 7926

### SUMÁRIO PMGZ 2023 (GENÔMICA)

	PM-EM	PN-ED	PD-ED	PA-ED	PS-ED	IPP	PE-365	PE-450	STAY	AOL	ACAB	iABCZ
DEP	1,25	0,84	13,66	22,81	30,58	-26,04	2,11	3,25	39,46	6,70	2,74	29,98
ACC	31	43	41	40	42	23	36	42	19	38	31	-
DECA	3	10	1	1	1	1	1	1	1	1	1	1

NFT: 0 | NRT: 0 | NFP210: 0 | NREBP210: 0 | NFP450: 0 | NREBP450: 0 | NNP120: 0 | NNREBP120: 0

### SUMÁRIO EMBRAPA / GENEPLUS 2023

	P120-EM	PN	PD	PS	IPP	PE-450	STAY	AOL	EGS	IQGg
DEP	1,25	0,84	13,66	30,58	-26,04	3,25	39,46	6,70	2,74	50,05
ACC	31	43	41	42	23	42	19	38	31	-
TOP	27	99	0,1	0,1	2	0,1	2	0,1	0,5	0,1

FD: - REBD: - FT: - REBT: -

### SUMÁRIO ANCP 2023 (GENÔMICA)

	MP120	DPN	DP210	DP365	DP450	DPE365	DPE450	DSTAY	D3P	DAOL	DACAB	MGTe
DEP	2,11	1,26	16,03	31,93	33,8	2,21	2,58	88,95	76,23	5,27	0,66	28,88
ACC	71	88	80	84	86	87	89	79	82	85	84	81
TOP	20	85	2	0,5	0,5	0,5	0,5	5	49	0,5	6	0,5

NF120: 0 | NR120: 0 | NF450: 0 | NR450: 0 | NN120: 0 | NRN120: 0



# LOZANO DA HORA

## NELORE PO



Registro: HORA 5862 | Código: 011NE04273 | Nascimento: 02/10/2021  
Criador: José Roberto Hofig Ramos  
Proprietário: José Roberto Hofig Ramos



**Egito FVC**  
FVC 11452

Faraó FIV FVC  
FVC 8596

Intradermica FVC  
FVC 9594

**3287 da Hora**  
HORA 3287

Truck da Alô Brasil  
MNS 3981

2366 da Hora  
HORA 2366

### SUMÁRIO PMGZ 2023 (GENÔMICA)

	PM-EM	PN-ED	PD-ED	PA-ED	PS-ED	IPP	PE-365	PE-450	STAY	AOL	ACAB	iABCZ
DEP	2,38	1,45	13,90	20,06	26,13	-47,67	1,35	1,76	50,82	3,66	0,89	38,13
ACC	32	41	41	40	42	26	36	38	20	38	32	-
DECA	1	10	1	1	1	1	1	1	1	1	2	1

NFT: 0 | NRT: 0 | NFP210: 0 | NREBP210: 0 | NFP450: 0 | NREBP450: 0 | NNP120: 0 | NNREBP120: 0

### SUMÁRIO EMBRAPA / GENEPLUS 2023

	P120-EM	PN	PD	PS	IPP	PE-450	STAY	AOL	EGS	IQGg
DEP	2,38	1,45	13,90	26,13	-47,67	1,76	50,82	3,66	0,89	45,61
ACC	32	41	41	42	26	38	20	38	32	-
TOP	10	99	0,1	0,1	0,1	0,5	0,1	0,5	19	0,1

FD: - REBD: - FT: - REBT: -

### SUMÁRIO ANCP 2023 (GENÔMICA)

	MP120	DPN	DP210	DP365	DP450	DPE365	DPE450	DSTAY	D3P	DAOL	DACAB	MGTe
DEP	2,96	2,52	18,14	29,81	30,83	1,47	1,38	93,34	90,24	4,32	0,79	31,14
ACC	38	68	51	59	62	65	71	47	55	64	60	54
TOP	9	99	1	1	1	3	7	1	3	1	4	0,1

NF120: 0 | NR120: 0 | NF450: 0 | NR450: 0 | NN120: 0 | NRN120: 0





# REM LUTADOR GENÉTICA ADITIVA NELORE PO



Registro: REMP 1425 | Código: 011NE04240 | Nascimento: 20/07/2021

Criador: Genética Aditiva Agropecuária Ltda

Proprietário: Genética Aditiva Agropecuária Ltda



REM Gringo Genética Aditiva  
REM A2239

REM Ditado  
REM 9852

REM Dakitah  
REM 8331

REM10737I Genética Aditiva  
REM 10737

REM Fuscão  
REM A1230

REM Formoga  
REM A1204

## SUMÁRIO PMGZ 2023 (GENÔMICA)

	PM-EM	PN-ED	PD-ED	PA-ED	PS-ED	IPP	PE-365	PE-450	STAY	AOL	ACAB	iABCZ
DEP	1,69	0,54	12,51	25,28	33,42	-37,89	1,50	1,64	43,21	6,40	3,35	33,95
ACC	28	39	39	38	40	20	34	35	16	37	31	-
DECA	2	10	1	1	1	1	1	1	1	1	1	1

NFT: 0 | NRT: 0 | NFP210: 0 | NREBP210: 0 | NFP450: 0 | NREBP450: 0 | NNP120: 0 | NNREBP120: 0

## SUMÁRIO EMBRAPA / GENEPLUS 2023

	P120-EM	PN	PD	PS	IPP	PE-450	STAY	AOL	EGS	IQGg
DEP	1,69	0,54	12,51	33,42	-37,89	1,64	43,21	6,40	3,35	51,20
ACC	28	39	39	40	20	35	16	37	31	-
TOP	19	92	0,5	0,1	0,1	1	0,1	0,1	0,1	0,1

FD: - REBD: - FT: - REBT: -

## SUMÁRIO ANCP 2023 (GENÔMICA)

	MP120	DPN	DP210	DP365	DP450	DPE365	DPE450	DSTAY	D3P	DAOL	DACAB	MGTe
DEP	1,00	1,21	13,19	28,76	31,99	1,61	1,70	82,96	85,35	5,47	0,79	27,22
ACC	38	69	53	61	64	67	71	48	56	65	61	55
TOP	45	84	4	2	1	2	3	14	15	0,1	4	1

NF120: 0 | NR120: 0 | NF450: 0 | NR450: 0 | NN120: 0 | NRN120: 0



# LUTHER DA HORA NELORE PO



Registro: HORA 6190 | Código: 011NE04274 | Nascimento: 24/11/2021

Criador: José Roberto Hofig Ramos

Proprietário: José Roberto Hofig Ramos



Invencível da Hora  
HORA 3986

REM Danut  
REM 8053

2272 da Hora  
HORA 2272

3853 da Hora  
HORA 3853

REM Espião007  
REM A7

Imaginária da Europa  
NCA 3983

## SUMÁRIO PMGZ 2023 (GENÔMICA)

	PM-EM	PN-ED	PD-ED	PA-ED	PS-ED	IPP	PE-365	PE-450	STAY	AOL	ACAB	iABCZ
DEP	4,58	1,64	21,41	33,59	39,81	-22,59	1,51	2,55	40,16	6,09	1,86	38,05
ACC	28	42	42	41	43	21	39	40	16	40	31	-
DECA	1	10	1	1	1	1	1	1	1	1	1	1

NFT: 0 | NRT: 0 | NFP210: 0 | NREBP210: 0 | NFP450: 0 | NREBP450: 0 | NNP120: 0 | NNREBP120: 0

## SUMÁRIO EMBRAPA / GENEPLUS 2023

	P120-EM	PN	PD	PS	IPP	PE-450	STAY	AOL	EGS	IQGg
DEP	4,58	1,64	21,41	39,81	-22,59	2,55	40,16	6,09	1,86	55,31
ACC	28	42	42	43	21	40	16	40	31	-
TOP	0,5	99	0,1	0,1	3	0,1	1	0,1	4	0,1

FD: - REBD: - FT: - REBT: -

## SUMÁRIO ANCP 2023 (GENÔMICA)

	MP120	DPN	DP210	DP365	DP450	DPE365	DPE450	DSTAY	D3P	DAOL	DACAB	MGTe
DEP	5,71	3,40	23,94	45,37	49,55	2,05	3,04	89,08	84,04	4,26	-0,02	35,97
ACC	34	66	50	58	61	64	68	43	50	60	57	51
TOP	0,5	100	0,1	0,1	0,1	0,5	0,1	5	19	1	62	0,1

NF120: 0 | NR120: 0 | NF450: 0 | NR450: 0 | NN120: 0 | NRN120: 0



# MARRUCO

FIV DA S. NICE  
NELORE PO



Registro: GRI B9438 | Código: 011NE04375 | Nascimento: 03/09/2019

Criador: Fazenda Santa Nice Ltda

Proprietário: Marcelo Procopio Grisi e Outro



**REM Armador**  
REMC 5326

REM Torixoréu  
REMC 3462

REM Ronda  
REM 4186

**B5352 FIV da S.Nice**  
GRI B5352

REM Vokolo  
REM 6447

Revoa FIV da S. Nice  
GRI B1896

## SUMÁRIO PMGZ 2023 (GENÔMICA)

	PM-EM	PN-ED	PD-ED	PA-ED	PS-ED	IPP	PE-365	PE-450	STAY	AOL	ACAB	iABCZ
DEP	2,76	0,73	12,58	21,78	25,31	-25,74	1,70	2,38	46,58	7,07	0,43	32,78
ACC	39	53	52	46	50	33	41	42	30	48	40	-
DECA	1	10	1	1	1	1	1	1	1	1	4	1

NFT: 26 | NRT: 3 | NFP210: 5 | NREBP210: 1 | NFP450: 0 | NREBP450: 0 | NNP120: 0 | NNREBP120: 0

## SUMÁRIO EMBRAPA / GENEPLUS 2023

	P120-EM	PN	PD	PS	IPP	PE-450	STAY	AOL	EGS	IQGg
DEP	2,76	0,73	12,58	25,31	-25,74	2,38	46,58	7,07	0,43	46,99
ACC	39	53	52	50	33	42	30	48	40	-
TOP	7	98	0,5	0,5	2	0,1	0,1	0,1	34	0,1

FD: - REBD: - FT: - REBT: -

## SUMÁRIO ANCP 2023 (GENÔMICA)

	MP120	DPN	DP210	DP365	DP450	DPE365	DPE450	DSTAY	D3P	DAOL	DACAB	MGTe
DEP	3,54	1,00	17,21	31,12	31,01	1,71	2,30	94,91	74,69	7,06	0,05	30,46
ACC	39	64	53	59	61	63	67	47	53	61	58	53
TOP	5	77	1	1	1	2	0,5	0,5	55	0,1	48	0,5

NF120: 15 | NR120: 1 | NF450: 0 | NR450: 0 | NN120: 0 | NRN120: 0



# MAXICAN

DA SAIC  
NELORE PO



Registro: SAIC 4206 | Código: 011NE04051 | Nascimento: 17/09/2019

Criador: Sociedade Agropecuária Imaculada Conceição Ltda

Proprietário: Sociedade Agropecuária Imaculada Conceição Ltda



**REM Futuro FIV**  
REMC A923

REM Caballero  
REM 8747

REM Constelação  
REMC 7291

**Kalisa FIV da SAIC**  
SAIC 3349

REM Armador  
REMC 5326

1134 da SAIC  
SAIV 1134

## SUMÁRIO PMGZ 2023 (GENÔMICA)

	PM-EM	PN-ED	PD-ED	PA-ED	PS-ED	IPP	PE-365	PE-450	STAY	AOL	ACAB	iABCZ
DEP	1,50	0,71	12,56	16,71	24,68	-20,40	1,28	1,95	41,11	5,77	1,66	26,09
ACC	36	42	44	42	44	30	38	40	22	40	34	-
DECA	2	10	1	1	1	1	1	1	1	1	1	1

NFT: 1 | NRT: 1 | NFP210: 0 | NREBP210: 0 | NFP450: 0 | NREBP450: 0 | NNP120: 0 | NNREBP120: 0

## SUMÁRIO EMBRAPA / GENEPLUS 2023

	P120-EM	PN	PD	PS	IPP	PE-450	STAY	AOL	EGS	IQGg
DEP	1,50	0,71	12,56	24,68	-20,40	1,95	41,11	5,77	1,66	40,32
ACC	36	42	44	44	30	40	22	40	34	-
TOP	23	98	0,5	0,5	5	0,1	0,5	0,1	6	0,1

FD: - REBD: - FT: - REBT: -

## SUMÁRIO ANCP 2023 (GENÔMICA)

	MP120	DPN	DP210	DP365	DP450	DPE365	DPE450	DSTAY	D3P	DAOL	DACAB	MGTe
DEP	2,06	1,70	17,43	30,51	33,23	1,83	2,08	87,48	78,42	4,74	0,72	28,8
ACC	41	68	54	62	65	67	72	49	56	63	60	56
TOP	21	94	1	1	0,5	1	1	7	41	0,5	5	0,5

NF120: 1 | NR120: 1 | NF450: 0 | NR450: 0 | NN120: 0 | NRN120: 0



# MÉRITO KATISPERA

## NELORE PO



Registro: KAT 4610 | Código: 011NE04121 | Nascimento: 21/09/2020  
 Criador: José Odemir Spaggiari  
 Proprietário: José Odemir Spaggiari e Outros, Arnon Viana David e David Fernando Almeida Santos



TNT  
FPO 2683

Truck da Alô Brasil  
MNS 3981

Goroteia  
FPO 1613

2949 FIV Katispera  
KAT 2949

REM Armador  
REMC 5326

Imigrar COL  
COL A9108



### SUMÁRIO PMGZ 2023 (GENÔMICA)

	PM-EM	PN-ED	PD-ED	PA-ED	PS-ED	IPP	PE-365	PE-450	STAY	AOL	ACAB	IABCZ
DEP	3,68	0,88	17,95	27,13	35,30	-33,40	1,45	2,23	43,81	4,49	4,09	37,98
ACC	34	43	44	44	45	28	42	43	20	43	36	-
DECA	1	10	1	1	1	1	1	1	1	1	1	1

NFT: 0 | NRT: 0 | NFP210: 0 | NREBP210: 0 | NFP450: 0 | NREBP450: 0 | NNP120: 0 | NNREBP120: 0

### SUMÁRIO EMBRAPA / GENEPLUS 2023

	P120-EM	PN	PD	PS	IPP	PE-450	STAY	AOL	EGS	IQGg
DEP	3,68	0,88	17,95	35,30	-33,40	2,23	43,82	4,49	4,09	54,28
ACC	34	43	44	45	28	43	20	43	36	-
TOP	2	99	0,1	0,1	0,5	0,1	0,1	0,1	0,1	0,1

FD: - REBD: - FT: - REBT: -

### SUMÁRIO ANCP 2023 (GENÔMICA)

	MP120	DPN	DP210	DP365	DP450	DPE365	DPE450	DSTAY	D3P	DAOL	DACAB	MGTg
DEP	3,57	2,11	20,97	36,61	38,23	1,75	1,87	94,10	88,79	2,15	0,61	32,27
ACC	72	88	80	84	86	87	89	79	82	85	84	81
TOP	5	97	0,5	0,1	0,1	2	2	0,5	6	6	8	0,1

NF120: 0 | NR120: 0 | NF450: 0 | NR450: 0 | NN120: 0 | NRN120: 0



# MESTRE KATISPERA

## NELORE PO



Registro: KAT 4669 | Código: 011NE04194 | Nascimento: 29/09/2020  
 Criador: José Odemir Spaggiari  
 Proprietário: Alta Genetics Do Brasil Ltda



Velero MAT.  
RDM 7698

Mandarin Mat.  
RDM 4153

Ruanda Mat.  
RDM 5568

08 FIV LA Katispera  
KATL 8

REM Armador  
REMC 5326

9324 Katispera  
DP7148



### SUMÁRIO PMGZ 2023 (GENÔMICA)

	PM-EM	PN-ED	PD-ED	PA-ED	PS-ED	IPP	PE-365	PE-450	STAY	AOL	ACAB	IABCZ
DEP	6,41	0,81	15,26	25,32	29,63	-15,14	1,29	2,27	36,58	4,27	2,67	29,63
ACC	32	43	43	43	45	26	35	36	19	42	35	-
DECA	1	10	1	1	1	1	1	1	1	1	1	1

NFT: 0 | NRT: 0 | NFP210: 0 | NREBP210: 0 | NFP450: 0 | NREBP450: 0 | NNP120: 0 | NNREBP120: 0

### SUMÁRIO EMBRAPA / GENEPLUS 2023

	P120-EM	PN	PD	PS	IPP	PE-450	STAY	AOL	EGS	IQGg
DEP	6,41	0,82	15,26	29,63	-15,14	2,27	36,58	4,27	2,67	44,92
ACC	32	43	43	45	26	36	19	42	35	-
TOP	0,1	99	0,1	0,1	12	0,1	7	0,1	0,5	0,1

FD: - REBD: - FT: - REBT: -

### SUMÁRIO ANCP 2023 (GENÔMICA)

	MP120	DPN	DP210	DP365	DP450	DPE365	DPE450	DSTAY	D3P	DAOL	DACAB	MGTg
DEP	6,31	2,38	20,17	36,91	36,97	1,35	1,66	85,87	76,48	3,36	0,58	30,27
ACC	71	88	80	84	86	87	89	79	82	85	84	81
TOP	0,5	99	0,5	0,1	0,5	4	4	10	48	2	8	0,5

NF120: 0 | NR120: 0 | NF450: 0 | NR450: 0 | NN120: 0 | NRN120: 0





# METEORO FIV KATISPERA

## NELORE PO



Registro: KAT 4504 | Código: 011NE04120 | Nascimento: 07/09/2020  
 Criador: José Odemir Spaggiari  
 Proprietário: José Odemir Spaggiari, Marcelo Lamenha Loureiro e Alta Genetics do Brasil



**Velero MAT.**  
RDM 7698

Mandarin Mat.  
RDM 4153

Ruanda Mat.  
RDM 5568

**05 FIV La Katispera**  
KATL 5

REM USP  
REM 5531

8681 Katispera  
DP7156



### SUMÁRIO PMGZ 2023 (GENÔMICA)

	PM-EM	PN-ED	PD-ED	PA-ED	PS-ED	IPP	PE-365	PE-450	STAY	AOL	ACAB	iABCZ
DEP	2,21	-0,06	13,46	22,88	31,14	-15,32	1,43	2,54	36,42	4,64	1,23	26,22
ACC	35	46	46	45	47	29	36	38	21	46	38	-
DECA	1	3	1	1	1	1	1	1	1	1	1	1

NFT: 0 | NRT: 0 | NFP210: 0 | NREBP210: 0 | NFP450: 0 | NREBP450: 0 | NNP120: 0 | NNREBP120: 0

### SUMÁRIO EMBRAPA / GENEPLUS 2023

	P120-EM	PN	PD	PS	IPP	PE-450	STAY	AOL	EGS	IQGg
DEP	2,21	-0,06	13,46	31,14	-15,32	2,54	36,42	4,64	1,23	43,29
ACC	35	46	46	47	29	38	21	46	38	-
TOP	12	27	0,1	0,1	11	0,1	8	0,1	12	0,1

FD: - REBD: - FT: - REBT: -

### SUMÁRIO ANCP 2023 (GENÔMICA)

	MP120	DPN	DP210	DP365	DP450	DPE365	DPE450	DSTAY	D3P	DAOL	DACAB	MGTe
DEP	3,71	-0,32	13,53	28,57	34,26	1,48	1,90	80,93	83,38	3,65	0,77	26,87
ACC	72	88	80	84	86	87	89	79	82	85	84	81
TOP	5	11	4	2	0,5	3	2	17	22	2	4	1

NF120: 0 | NR120: 0 | NF450: 0 | NR450: 0 | NN120: 0 | NRN120: 0



# MONSTRO FIV DA RIBALTA

## NELORE PO



Registro: RRC 12486 | Código: 011NE04372 | Nascimento: 09/04/2021  
 Criador: Ricardo Goulart Carvalho Filho e Outros  
 Proprietário: Ricardo Goulart Carvalho Filho e Cleber Tayroni Bitencourt da Silva



**Carandah Mat.**  
RDM A83

Vernon Mat  
RDM 8020

Andreza Mat  
RDM 8308

**Imagem da RIB**  
RRC 11973

Fenômeno FIV Camparino  
JHVM 12659

Arteira da RIB.  
RRC 8161

### SUMÁRIO PMGZ 2023 (GENÔMICA)

	PM-EM	PN-ED	PD-ED	PA-ED	PS-ED	IPP	PE-365	PE-450	STAY	AOL	ACAB	iABCZ
DEP	1,15	0,74	10,75	18,13	21,42	-24,33	0,45	0,50	39,31	1,88	2,05	23,04
ACC	32	42	42	42	43	26	35	36	16	37	31	-
DECA	3	10	1	1	1	1	2	3	1	1	1	1

NFT: 0 | NRT: 0 | NFP210: 0 | NREBP210: 0 | NFP450: 0 | NREBP450: 0 | NNP120: 0 | NNREBP120: 0

### SUMÁRIO EMBRAPA / GENEPLUS 2023

	P120-EM	PN	PD	PS	IPP	PE-450	STAY	AOL	EGS	IQGg
DEP	1,15	0,74	10,75	21,42	-24,33	0,50	39,31	1,88	2,05	29,13
ACC	32	42	42	43	26	36	16	37	31	-
TOP	29	98	1	1	2	28	2	10	3	1

FD: - REBD: - FT: - REBT: -



# MUNDO KATISPERA

## NELORE PO



Registro: KAT 4600 | Código: 011NE04193 | Nascimento: 19/09/2020  
Criador: José Odemir Spaggiari  
Proprietário: José Odemir Spaggiari e Felipe Ribeiro Tibirica



**REM F22 FIV**  
REMC A657

**REM Armador**  
REMC 5326

**REM Votuporanga**  
REMC 4862

**Maya Bons.**  
BONS 2636

**Ganges COL**  
COL A6879

**Harmonia Bons.**  
BONS 1749

### SUMÁRIO PMGZ 2023 (GENÔMICA)

	PM-EM	PN-ED	PD-ED	PA-ED	PS-ED	IPP	PE-365	PE-450	STAY	AOL	ACAB	İABCZ
DEP	-0,45	1,52	14,64	23,08	29,66	-17,86	0,90	0,82	40,75	5,18	1,40	26,6
ACC	38	46	44	44	45	31	40	41	22	46	39	-
DECA	7	10	1	1	1	1	1	1	1	1	1	1

NFT: 0 | NRT: 0 | NFP210: 0 | NREBP210: 0 | NFP450: 0 | NREBP450: 0 | NNP120: 0 | NNREBP120: 0

### SUMÁRIO EMBRAPA / GENEPLUS 2023

	P120-EM	PN	PD	PS	IPP	PE-450	STAY	AOL	EGS	IQGg
DEP	-0,45	1,52	14,64	29,66	-17,86	0,82	40,75	5,18	1,41	38,21
ACC	38	46	44	45	31	41	22	46	39	-
TOP	67	99	0,1	0,1	7	13	1	0,1	9	0,1

FD: - REBD: - FT: - REBT: -

### SUMÁRIO ANCP 2023 (GENÔMICA)

	MP120	DPN	DP210	DP365	DP450	DPE365	DPE450	DSTAY	D3P	DAOL	DACAB	MGTe
DEP	-0,61	2,50	18,61	31,02	34,61	1,07	0,55	78,84	75,63	4,86	-0,34	25,28
ACC	72	88	80	84	86	87	89	79	82	85	84	81
TOP	87	99	0,5	1	0,5	8	28	21	51	0,5	95	2

NF120: 0 | NR120: 0 | NF450: 0 | NR450: 0 | NN120: 0 | NRN120: 0



# MURANO DA S.NICE

## NELORE PO



Registro: GRI B8635 | Código: 011NE04086 | Nascimento: 07/11/2018  
Criador: FAZ. Santa Nice LTDA  
Proprietário: Faz. Santa Nice Ltda



**REM Álcool**  
REMP 361

**REM Sagres**  
REM 4677

**REM Usufruta**  
REMC 3983

**B4979 FIV Da S.Nice**  
GRI B4979

**REM Torixoréu**  
REMC 3462

**Revoa FIV da S. Nice**  
GRI B1896

### SUMÁRIO PMGZ 2023 (GENÔMICA)

	PM-EM	PN-ED	PD-ED	PA-ED	PS-ED	IPP	PE-365	PE-450	STAY	AOL	ACAB	İABCZ
DEP	2,55	0,55	9,05	16,58	19,34	-22,04	1,17	1,55	38,34	2,80	1,62	22,64
ACC	36	48	48	46	50	28	37	39	24	50	42	-
DECA	1	10	1	1	1	1	1	1	1	1	1	1

NFT: 8 | NRT: 1 | NFP210: 8 | NREBP210: 1 | NFP450: 7 | NREBP450: 1 | NNP120: 0 | NNREBP120: 0

### SUMÁRIO EMBRAPA / GENEPLUS 2023

	P120-EM	PN	PD	PS	IPP	PE-450	STAY	AOL	EGS	IQGg
DEP	2,55	0,56	9,05	19,34	-22,04	1,55	38,34	2,80	1,62	31,42
ACC	36	48	48	50	28	39	24	50	42	-
TOP	8	92	3	2	3	1	3	2	6	1

FD: - REBD: - FT: - REBT: -

### SUMÁRIO ANCP 2023 (GENÔMICA)

	MP120	DPN	DP210	DP365	DP450	DPE365	DPE450	DSTAY	D3P	DAOL	DACAB	MGTe
DEP	2,69	1,05	13,99	24,44	24,57	1,78	1,90	81,49	87,27	2,51	0,20	24,47
ACC	36	62	48	55	58	61	66	44	51	62	59	51
TOP	12	79	4	4	4	1	2	17	9	5	29	3

NF120: 2 | NR120: 1 | NF450: 1 | NR450: 1 | NN120: 0 | NRN120: 0



# MUSTANG

FIV DO CRISPIM

NELORE PO



Registro: SGN 1684 | Código: 011NE04008 | Nascimento: 31/07/2020

Criador: Antônio Crispim de Sousa

Proprietário: Antônio Crispim de Sousa



**REM Gladiador**  
REM A1811

REM Duldogg  
REMC 8332

REM Carmesin  
REMC 7344

**Marilda XI FIV da Crispim**  
SGN 1256

Ganges COL  
COL A6879

Marilda da EAO  
EAO 1472

## SUMÁRIO PMGZ 2023 (GENÔMICA)

	PM-EM	PN-ED	PD-ED	PA-ED	PS-ED	IPP	PE-365	PE-450	STAY	AOL	ACAB	iABCZ
DEP	1,66	0,48	10,69	18,37	25,30	-25,69	1,08	1,40	37,48	2,97	2,40	24,12
ACC	35	46	46	44	46	29	38	40	21	41	34	-
DECA	2	9	1	1	1	1	1	1	1	1	1	1

NFT: 0 | NRT: 0 | NFP210: 0 | NREBP210: 0 | NFP450: 0 | NREBP450: 0 | NNP120: 0 | NNREBP120: 0

## SUMÁRIO EMBRAPA / GENEPLUS 2023

	P120-EM	PN	PD	PS	IPP	PE-450	STAY	AOL	EGS	IQGg
DEP	1,66	0,49	10,69	25,30	-25,69	1,40	37,48	2,97	2,40	35,24
ACC	35	46	46	46	29	40	21	41	34	-
TOP	20	88	1	0,5	2	2	5	2	1	0,5

FD: - REBD: - FT: - REBT: -

## SUMÁRIO ANCP 2023 (GENÔMICA)

	MP120	DPN	DP210	DP365	DP450	DPE365	DPE450	DSTAY	D3P	DAOL	DACAB	MGTe
DEP	3,13	1,45	16,05	33,94	33,95	1,42	1,91	81,6	83,91	1,78	0,44	26,11
ACC	72	88	80	84	86	87	89	79	82	85	84	81
TOP	8	90	2	0,5	0,5	3	2	16	20	9	14	2

NF120: 0 | NR120: 0 | NF450: 0 | NR450: 0 | NN120: 0 | NRN120: 0



# NÁUTICO

FIV DA S. NICE

NELORE PO



Registro: GRI C1794 | Código: 011NE04379 | Nascimento: 21/11/2020

Criador: Fazenda Santa Nice Ltda

Proprietário: Marcelo Procópio Grisi e Outro



**B6777 da S.Nice**  
GRI B6777

REM Armador  
REMC 5326

Aguitta da S.Nice  
GRI B870

**B5962 FIV Da S.Nice**  
GRI B5962

REM Armador  
REMC 5326

B4224 FIV da S. Nice  
GRI B4224

## SUMÁRIO PMGZ 2023 (GENÔMICA)

	PM-EM	PN-ED	PD-ED	PA-ED	PS-ED	IPP	PE-365	PE-450	STAY	AOL	ACAB	iABCZ
DEP	5,90	1,09	16,42	26,47	31,88	-17,91	1,57	2,09	43,98	5,20	2,61	35,71
ACC	29	44	44	43	45	21	34	35	18	44	36	-
DECA	1	10	1	1	1	1	1	1	1	1	1	1

NFT: 0 | NRT: 0 | NFP210: 0 | NREBP210: 0 | NFP450: 0 | NREBP450: 0 | NNP120: 0 | NNREBP120: 0

## SUMÁRIO EMBRAPA / GENEPLUS 2023

	P120-EM	PN	PD	PS	IPP	PE-450	STAY	AOL	EGS	IQGg
DEP	5,90	1,09	16,42	31,87	-17,91	2,09	43,98	5,21	2,61	51,22
ACC	29	44	44	45	21	35	18	44	36	-
TOP	0,1	99	0,1	0,1	7	0,1	0,1	0,1	1	0,1

FD: - REBD: - FT: - REBT: -

## SUMÁRIO ANCP 2023 (GENÔMICA)

	MP120	DPN	DP210	DP365	DP450	DPE365	DPE450	DSTAY	D3P	DAOL	DACAB	MGTe
DEP	5,19	1,94	19,08	33,08	33,28	1,52	1,61	95,9	75,33	3,71	0,89	30,78
ACC	44	72	58	65	68	70	74	54	61	69	66	60
TOP	1	96	0,5	0,5	0,5	3	4	0,1	52	2	3	0,5

NF120: 0 | NR120: 0 | NF450: 0 | NR450: 0 | NN120: 0 | NRN120: 0





# NEPAL FIV DA S. NICE

## NELORE PO



Registro: GRI C3084 | Código: 011NE04377 | Nascimento: 08/11/2021

Criador: Fazenda Santa Nice Ltda

Proprietário: Marcelo Procopio Grisi e Outro



**B8798 da S.Nice**  
GRI B8798

REM Espião007  
REM A7

B2873 da S.Nice  
GRI B2873

**B9745 da S.Nice**  
GRI B9745

Operário COL  
CÓL 23568

B7367 FIV da S.Nice  
GRI B7367

### SUMÁRIO PMGZ 2023 (GENÔMICA)

	PM-EM	PN-ED	PD-ED	PA-ED	PS-ED	IPP	PE-365	PE-450	STAY	AOL	ACAB	iABCZ
DEP	4,49	0,25	7,23	12,90	17,37	-31,44	1,55	2,07	45,32	3,02	3,28	28,44
ACC	30	39	40	38	41	22	33	36	17	38	31	-
DECA	1	7	1	1	1	1	1	1	1	1	1	1

NFT: 0 | NRT: 0 | NFP210: 0 | NREBP210: 0 | NFP450: 0 | NREBP450: 0 | NNP120: 0 | NNREBP120: 0

### SUMÁRIO EMBRAPA / GENEPLUS 2023

	P120-EM	PN	PD	PS	IPP	PE-450	STAY	AOL	EGS	IQGg
DEP	4,49	0,25	7,23	17,37	-31,44	2,07	45,32	3,02	3,29	39,63
ACC	30	39	40	41	22	36	17	38	31	-
TOP	0,5	66	8	3	0,5	0,1	0,1	2	0,1	0,1

FD: - REBD: - FT: - REBT: -

### SUMÁRIO ANCP 2023 (GENÔMICA)

	MP120	DPN	DP210	DP365	DP450	DPE365	DPE450	DSTAY	D3P	DAOL	DACAB	MGTg
DEP	4,22	0,63	9,74	19,28	19,76	1,76	2,05	86,73	81,96	1,37	0,69	22,24
ACC	38	67	51	59	63	66	70	48	55	64	61	54
TOP	3	59	11	9	10	2	2	8	27	12	6	5

NF120: 0 | NR120: 0 | NF450: 0 | NR450: 0 | NN120: 0 | NRN120: 0



# NERO DO MORRO

## NELORE PO



Registro: GFC 1075 | Código: 011NE04054 | Nascimento: 14/11/2020

Criador: Juliano De Oliveira Sales

Proprietário: Juliano De Oliveira Sales



**REM Galo**  
REM A1576

REM Espião007  
REM A7

REM Estanhada  
REM C A10

**18 LAJA**  
LAJI 18

REM Uponic  
REM 5589

CFM3574  
DY8334



### SUMÁRIO PMGZ 2023 (GENÔMICA)

	PM-EM	PN-ED	PD-ED	PA-ED	PS-ED	IPP	PE-365	PE-450	STAY	AOL	ACAB	iABCZ
DEP	4,74	-0,66	12,75	21,47	26,42	-31,87	1,82	2,93	44,28	6,02	5,52	33,82
ACC	29	39	40	40	41	21	39	39	15	40	32	-
DECA	1	1	1	1	1	1	1	1	1	1	1	1

NFT: 0 | NRT: 0 | NFP210: 0 | NREBP210: 0 | NFP450: 0 | NREBP450: 0 | NNP120: 0 | NNREBP120: 0

### SUMÁRIO EMBRAPA / GENEPLUS 2023

	P120-EM	PN	PD	PS	IPP	PE-450	STAY	AOL	EGS	IQGg
DEP	4,74	-0,66	12,75	26,42	-31,87	2,927	44,28	6,02	5,52	52,63
ACC	29	39	40	41	21	39	15	40	32	-
TOP	0,5	0,5	0,5	0,1	0,5	0,1	0,1	0,1	0,1	0,1

FD: - REBD: - FT: - REBT: -

### SUMÁRIO ANCP 2023 (GENÔMICA)

	MP120	DPN	DP210	DP365	DP450	DPE365	DPE450	DSTAY	D3P	DAOL	DACAB	MGTg
DEP	2,61	-0,55	12,60	26,96	28,83	1,87	2,61	89,95	85,66	3,77	1,03	27,42
ACC	38	67	51	59	62	66	70	46	53	62	59	53
TOP	13	6	5	2	2	1	0,5	4	14	2	2	1

NF120: 0 | NR120: 0 | NF450: 0 | NR450: 0 | NN120: 0 | NRN120: 0



# NOSTRO KATISPERA

## NELORE PO



Registro: KAT 5192 | Código: 011NE04297 | Nascimento: 20/09/2021

Criador: José Odemir Spaggiari

Proprietário: José Odemir Spaggiari



**REM Hermoso**  
FIV Genética Aditiva  
REMP 816

REM Espião007  
REM A7

REM Votuporanga  
REMC 4862

**Maya Bons.**  
BONS 2636

Ganges COL  
COL A6879

Harmonia Bons.  
BONS 1749

### SUMÁRIO PMGZ 2023 (GENÔMICA)

	PM-EM	PN-ED	PD-ED	PA-ED	PS-ED	IPP	PE-365	PE-450	STAY	AOL	ACAB	iABCZ
DEP	3,08	0,75	18,78	28,67	33,95	-28,95	1,66	2,42	36,60	3,91	2,85	32,85
ACC	32	46	43	43	44	25	38	43	19	45	38	-
DECA	1	10	1	1	1	1	1	1	1	1	1	1

NFT: 0 | NRT: 0 | NFP210: 0 | NREBP210: 0 | NFP450: 0 | NREBP450: 0 | NNP120: 0 | NNREBP120: 0

### SUMÁRIO EMBRAPA / GENEPLUS 2023

	P120-EM	PN	PD	PS	IPP	PE-450	STAY	AOL	EGS	IQGg
DEP	3,08	0,75	18,78	33,95	-28,95	2,42	36,60	3,91	2,85	46,21
ACC	32	46	43	44	25	43	19	45	38	-
TOP	5	98	0,1	0,1	1	0,1	7	0,5	0,5	0,1

FD: - REBD: - FT: - REBT: -

### SUMÁRIO ANCP 2023 (GENÔMICA)

	MP120	DPN	DP210	DP365	DP450	DPE365	DPE450	DSTAY	D3P	DAOL	DACAB	MGTe
DEP	1,22	1,83	20,48	38,93	38,59	1,95	2,32	83,43	79,36	2,64	0,93	28,93
ACC	71	88	80	84	86	87	89	79	82	85	84	81
TOP	40	95	0,5	0,1	0,1	1	0,5	14	37	4	2	0,5

NF120: 0 | NR120: 0 | NF450: 0 | NR450: 0 | NN120: 0 | NRN120: 0



# NÚCLEO KATISPERA

## NELORE PO



Registro: KAT 5463 | Código: 011NE04298 | Nascimento: 03/11/2021

Criador: José Odemir Spaggiari

Proprietário: José Odemir Spaggiari



**Líder FIV Katispera**  
KAT 4154

Quarup Bons  
BONS 3108

05 FIV La Katispera  
KATL 5

**3301 Katispera**  
KAT 3301

REM Espião007  
REM A7

08 FIV LA Katispera  
KATL 8

### SUMÁRIO PMGZ 2023 (GENÔMICA)

	PM-EM	PN-ED	PD-ED	PA-ED	PS-ED	IPP	PE-365	PE-450	STAY	AOL	ACAB	iABCZ
DEP	3,74	0,58	14,43	25,10	34,83	-19,53	1,74	2,68	38,91	4,67	2,12	30,92
ACC	27	39	39	38	40	20	30	31	14	37	29	-
DECA	1	10	1	1	1	1	1	1	1	1	1	1

NFT: 0 | NRT: 0 | NFP210: 0 | NREBP210: 0 | NFP450: 0 | NREBP450: 0 | NNP120: 0 | NNREBP120: 0

### SUMÁRIO EMBRAPA / GENEPLUS 2023

	P120-EM	PN	PD	PS	IPP	PE-450	STAY	AOL	EGS	IQGg
DEP	3,74	0,58	14,43	34,83	-19,53	2,68	38,91	4,67	2,12	49,08
ACC	27	39	39	40	20	31	14	37	29	-
TOP	2	93	0,1	0,1	6	0,1	2	0,1	2	0,1

FD: - REBD: - FT: - REBT: -

### SUMÁRIO ANCP 2023 (GENÔMICA)

	MP120	DPN	DP210	DP365	DP450	DPE365	DPE450	DSTAY	D3P	DAOL	DACAB	MGTe
DEP	4,90	1,16	18,44	37,05	40,11	1,38	1,38	86,83	83,93	3,66	0,39	30,90
ACC	37	66	51	59	62	65	70	47	54	64	60	53
TOP	2	82	1	0,1	0,1	4	7	8	20	2	16	0,1

NF120: 0 | NR120: 0 | NF450: 0 | NR450: 0 | NN120: 0 | NRN120: 0



# OBAMA FIV MACHADINHO

## NELORE PO



Registro: DIM A1300 | Código: 011NE04022 | Nascimento: 22/10/2020  
 Criador: Agropecuária Nelore Machadinho LTDA ME  
 Proprietário: Agropecuária Machadinho S/A, Marcello da Silva Britto Filho e David Fernando Almeida Santos



**Belo J Machado**  
ACNP 3146

REM Armador  
REMC 5326

Xamonix J Machado  
ACNP 2337

**Madeixa Machadinho**  
DIM 8504

Mérito FIV Vyda  
VYDA 132

Blindagem Machadinho  
DIM 4529



### SUMÁRIO PMGZ 2023 (GENÔMICA)

	PM-EM	PN-ED	PD-ED	PA-ED	PS-ED	IPP	PE-365	PE-450	STAY	AOL	ACAB	iABCZ
DEP	2,34	0,36	11,80	18,11	26,33	-12,16	1,09	1,81	39,13	3,69	2,54	24,13
ACC	18	23	28	25	26	16	19	20	9	30	25	-
DECA	1	9	1	1	1	2	1	1	1	1	1	1

NFT: 0 | NRT: 0 | NFP210: 0 | NREBP210: 0 | NFP450: 0 | NREBP450: 0 | NNP120: 0 | NNREBP120: 0

### SUMÁRIO EMBRAPA / GENEPLUS 2023

	P120-EM	PN	PD	PS	IPP	PE-450	STAY	AOL	EGS	IQGg
DEP	2,34	0,36	11,80	26,33	-12,16	1,81	39,13	3,69	2,54	38,69
ACC	18	23	28	26	16	20	9	30	25	-
TOP	10	77	0,5	0,1	18	0,5	2	0,5	1	0,1

FD: - REBD: - FT: - REBT: -

### SUMÁRIO ANCP 2023 (GENÔMICA)

	MP120	DPN	DP210	DP365	DP450	DPE365	DPE450	DSTAY	D3P	DAOL	DACAB	MGTg
DEP	3,94	1,55	16,60	35,25	37,68	1,26	1,46	93,22	89,8	4,65	0,77	32,16
ACC	41	68	53	61	64	67	71	49	56	65	62	56
TOP	4	91	2	0,5	0,5	5	6	1	4	0,5	4	0,1

NF120: 0 | NR120: 0 | NF450: 0 | NR450: 0 | NN120: 0 | NRN120: 0



# PAN B. CORREIA

## NELORE PO



Registro: IBC 9323 | Código: 011NE03966 | Nascimento: 27/09/2019  
 Criador: Irmãos Barros Correa  
 Proprietário: Celso de Barros Correia Filho, Arthur Cesar de Lira e Alta Beef Program.



**Mutum B. Correia**  
IBC6538

Donato de Naviraí  
CSCC 2502

Falta B. Correia  
IBC 4645

**Ninja B. Correia**  
IBC 6885

Dolman  
IZSN A977

Junca B. Correia  
IBC 5651



### SUMÁRIO PMGZ 2023 (GENÔMICA)

	PM-EM	PN-ED	PD-ED	PA-ED	PS-ED	IPP	PE-365	PE-450	STAY	AOL	ACAB	iABCZ
DEP	-1,18	-0,04	2,41	2,91	5,75	1,06	-0,02	-0,36	31,58	-0,60	-1,70	2,76
ACC	34	59	47	42	43	26	35	37	20	34	26	-
DECA	9	4	4	5	4	7	6	8	4	8	10	5

NFT: 53 | NRT: 6 | NFP210: 2 | NREBP210: 1 | NFP450: 2 | NREBP450: 1 | NNP120: 0 | NNREBP120: 0

### SUMÁRIO EMBRAPA / GENEPLUS 2023

	P120-EM	PN	PD	PS	IPP	PE-450	STAY	AOL	EGS	IQGg
DEP	-1,19	-0,05	2,41	5,75	1,06	-0,36	31,58	-0,60	-1,70	1,39
ACC	34	59	47	43	26	37	20	34	26	-
TOP	81	29	45	38	65	82	41	78	95	60

FD: - REBD: - FT: - REBT: -





# REM PASSAPORT GENÉTICA ADITIVA

## NELORE PO



Registro: REMP 1416 | Código: 011NE04241 | Nascimento: 18/07/2021  
 Criador: Genética Aditiva Agropecuária Ltda  
 Proprietário: Genética Aditiva Agropecuária Ltda, Fabiano Rodrigues da Cunha  
 Araújo e Outro e Alta Beef Program



**REM Gringo Genética Aditiva**  
 REM A2239

REM Ditado  
 REM 9852

REM Dakitah  
 REMC 8331

**REM Guaiama**  
 REM A2369

REM Armador  
 REMC 5326

REM Dhyvha  
 REM 9441



### SUMÁRIO PMGZ 2023 (GENÔMICA)

	PM-EM	PN-ED	PD-ED	PA-ED	PS-ED	IPP	PE-365	PE-450	STAY	AOL	ACAB	iABCZ
DEP	1,74	1,06	18,40	30,92	38,58	-36,67	1,83	2,24	46,44	5,78	3,76	40,82
ACC	30	43	44	41	42	21	35	37	17	38	32	-
DECA	2	10	1	1	1	1	1	1	1	1	1	1

NFT: 0 | NRT: 0 | NFP210: 0 | NREBP210: 0 | NFP450: 0 | NREBP450: 0 | NNP120: 0 | NNREBP120: 0

### SUMÁRIO EMBRAPA / GENEPLUS 2023

	P120-EM	PN	PD	PS	IPP	PE-450	STAY	AOL	EGS	IQGg
DEP	1,74	1,06	18,40	38,58	-36,67	2,24	46,44	5,78	3,76	58,23
ACC	30	43	44	42	21	37	17	38	32	-
TOP	19	99	0,1	0,1	0,1	0,1	0,1	0,1	0,1	0,1

FD: - REBD: - FT: - REBT: -

### SUMÁRIO ANCP 2023 (GENÔMICA)

	MP120	DPN	DP210	DP365	DP450	DPE365	DPE450	DSTAY	D3P	DAOL	DACAB	MGTe
DEP	2,75	2,08	20,19	35,25	39,6	1,94	1,94	93,30	89,57	4,53	0,82	33,84
ACC	45	73	58	66	68	71	75	55	61	69	66	60
TOP	11	97	0,5	0,5	0,1	1	2	1	4	0,5	4	0,1

NF120: 0 | NR120: 0 | NF450: 0 | NR450: 0 | NN120: 0 | NRN120: 0



# PIRÂMIDE FIV DO MORRO

## NELORE PO



Registro: GFC 1104 | Código: 011NE04357 | Nascimento: 12/06/2021  
 Criador: Juliano de Oliveira Sales  
 Proprietário: Juliano de Oliveira Sales



**Kochi KA**  
 KAPO 330

Backup  
 AAAP 1653

Garatuja KA  
 KAPM 1457

**India do Morro**  
 GFC 190

Nehru Mat.  
 RDM 4305

Poetisa MAT.  
 RDM 4925

### SUMÁRIO PMGZ 2023 (GENÔMICA)

	PM-EM	PN-ED	PD-ED	PA-ED	PS-ED	IPP	PE-365	PE-450	STAY	AOL	ACAB	iABCZ
DEP	1,38	-0,30	11,75	19,76	22,51	-25,00	1,28	1,41	40,80	4,33	3,61	26,31
ACC	34	42	43	42	44	26	36	37	19	39	32	-
DECA	3	1	1	1	1	1	1	1	1	1	1	1

NFT: 0 | NRT: 0 | NFP210: 0 | NREBP210: 0 | NFP450: 0 | NREBP450: 0 | NNP120: 0 | NNREBP120: 0

### SUMÁRIO EMBRAPA / GENEPLUS 2023

	P120-EM	PN	PD	PS	IPP	PE-450	STAY	AOL	EGS	IQGg
DEP	1,38	-0,30	11,75	22,51	-25,00	1,41	40,80	4,33	3,61	37,53
ACC	34	42	43	44	26	37	19	39	32	-
TOP	25	9	0,5	0,5	2	2	1	0,1	0,1	0,1

FD: - REBD: - FT: - REBT: -

### SUMÁRIO ANCP 2023 (GENÔMICA)

	MP120	DPN	DP210	DP365	DP450	DPE365	DPE450	DSTAY	D3P	DAOL	DACAB	MGTe
DEP	1,51	-0,45	14,25	27,68	26,05	1,21	1,18	89,2	83,65	3,50	0,92	25,95
ACC	41	69	53	61	64	66	71	49	56	64	61	55
TOP	32	8	3	2	3	6	10	5	21	2	2	2

NF120: 0 | NR120: 0 | NF450: 0 | NR450: 0 | NN120: 0 | NRN120: 0



# PIRATA DA S.NICE

## NELORE PO



Registro: GRI C1877 | Código: 011NE04180 | Nascimento: 25/11/2020

Criador: FAZ. Santa Nice LTDA

Proprietário: Santa Nice (Marcelo Procópio E Outros) e Eduardo Da Costa



**Operário COL**  
COL 23568

REM USP  
REM 5531

Fieldade COL  
COL A6301

**B5217 FIV da S.Nice**  
GRI B5217

REM Armador  
REM 5326

Gulab da S.Nice  
GRI B1348

### SUMÁRIO PMGZ 2023 (GENÔMICA)

	PM-EM	PN-ED	PD-ED	PA-ED	PS-ED	IPP	PE-365	PE-450	STAY	AOL	ACAB	iABCZ
DEP	6,03	0,36	11,25	22,10	27,19	-18,99	1,34	2,13	40,07	6,13	2,18	29,27
ACC	33	44	45	44	46	25	35	38	20	45	38	-
DECA	1	9	1	1	1	1	1	1	1	1	1	1

NFT: 0 | NRT: 0 | NFP210: 0 | NREBP210: 0 | NFP450: 0 | NREBP450: 0 | NNP120: 0 | NNREBP120: 0

### SUMÁRIO EMBRAPA / GENEPLUS 2023

	P120-EM	PN	PD	PS	IPP	PE-450	STAY	AOL	EGS	IQGg
DEP	6,03	0,36	11,25	27,19	-18,99	2,13	40,07	6,14	2,18	46,23
ACC	33	44	45	46	25	38	20	45	38	-
TOP	0,1	78	0,5	0,1	6	0,1	1	0,1	2	0,1

FD: - REBD: - FT: - REBT: -

### SUMÁRIO ANCP 2023 (GENÔMICA)

	MP120	DPN	DP210	DP365	DP450	DPE365	DPE450	DSTAY	D3P	DAOL	DACAB	MGTe
DEP	6,45	0,94	12,39	26,45	28,74	1,37	1,70	87,47	77,2	4,90	0,22	26,96
ACC	43	70	56	63	66	69	73	52	59	67	64	58
TOP	0,5	74	6	3	2	4	3	7	45	0,5	27	1

NF120: 0 | NR120: 0 | NF450: 0 | NR450: 0 | NN120: 0 | NRN120: 0



# PRESENTE DA S.NICE

## NELORE PO



Registro: GRI C458 | Código: 011NE04179 | Nascimento: 17/12/2019

Criador: FAZ. Santa Nice LTDA

Proprietário: Santa Nice (Marcelo Procópio E Outros) e Eduardo Da Costa



**D4685 da MN (Campeão)**  
LBMN D4685

D1484 da MN  
LBMN D1484

D1342 da MN  
LBMN D1342

**B6857 FIV da S.Nice**  
GRI B6857

REM Torixoréu  
REM 3462

Myrela da S.Nice  
GRI A2747

### SUMÁRIO PMGZ 2023 (GENÔMICA)

	PM-EM	PN-ED	PD-ED	PA-ED	PS-ED	IPP	PE-365	PE-450	STAY	AOL	ACAB	iABCZ
DEP	2,71	0,52	6,21	9,77	16,10	-29,81	1,82	1,99	42,13	2,87	3,14	23,90
ACC	35	43	44	43	45	28	36	37	26	44	37	-
DECA	1	10	1	1	1	1	1	1	1	1	1	1

NFT: 2 | NRT: 1 | NFP210: 0 | NREBP210: 0 | NFP450: 0 | NREBP450: 0 | NNP120: 0 | NNREBP120: 0

### SUMÁRIO EMBRAPA / GENEPLUS 2023

	P120-EM	PN	PD	PS	IPP	PE-450	STAY	AOL	EGS	IQGg
DEP	2,71	0,52	6,21	16,10	-29,80	1,99	42,13	2,87	3,14	34,25
ACC	35	43	44	45	28	37	26	44	37	-
TOP	7	90	12	4	0,5	0,1	0,5	2	0,5	0,5

FD: - REBD: - FT: - REBT: -

### SUMÁRIO ANCP 2023 (GENÔMICA)

	MP120	DPN	DP210	DP365	DP450	DPE365	DPE450	DSTAY	D3P	DAOL	DACAB	MGTe
DEP	3,45	1,12	11,71	20,59	21,88	1,95	2,11	89,96	77,41	1,14	0,50	22,74
ACC	45	70	56	63	66	69	73	54	60	67	64	59
TOP	6	81	7	8	7	1	1	4	45	11	11	4

NF120: 0 | NR120: 0 | NF450: 0 | NR450: 0 | NN120: 0 | NRN120: 0



# PRESIDENTE DA S.NICE

## NELORE PO



Registro: GRI B7746 | Código: 011NE04178 | Nascimento: 18/02/2018  
Criador: FAZ. Santa Nice LTDA  
Proprietário: Santa Nice (Marcelo Procópio E Outros) e Eduardo Da Costa



**B4957 FIV da S.Nice**  
GRI B4957

REM Vokolo  
REM 6447

Gulab da S.Nice  
GRI B1348

**Revoa FIV da S. Nice**  
GRI B1896

Bitelo  
TECO 105

Myrela da S.Nice  
GRI A2747

### SUMÁRIO PMGZ 2023 (GENÔMICA)

	PM-EM	PN-ED	PD-ED	PA-ED	PS-ED	IPP	PE-365	PE-450	STAY	AOL	ACAB	iABCZ
DEP	3,78	-0,23	8,34	14,96	20,13	-5,79	1,59	2,32	34,06	1,97	-0,37	18,77
ACC	32	41	42	38	43	23	32	36	21	41	35	-
DECA	1	2	1	1	1	4	1	1	2	1	7	1

NFT: 1 | NRT: 1 | NFP210: 0 | NREBP210: 0 | NFP450: 0 | NREBP450: 0 | NNP120: 0 | NNREBP120: 0

### SUMÁRIO EMBRAPA / GENEPLUS 2023

	P120-EM	PN	PD	PS	IPP	PE-450	STAY	AOL	EGS	IQGg
DEP	3,78	-0,23	8,34	20,13	-5,79	2,32	34,06	1,97	-0,37	29,42
ACC	32	41	42	43	23	36	21	41	35	-
TOP	2	12	4	1	39	0,1	20	9	64	1

FD: - REBD: - FT: - REBT: -

### SUMÁRIO ANCP 2023 (GENÔMICA)

	MP120	DPN	DP210	DP365	DP450	DPE365	DPE450	DSTAY	D3P	DAOL	DACAB	MGTe
DEP	2,74	0,66	8,28	18,83	18,53	1,35	1,80	82,56	68,67	0,46	-0,20	16,58
ACC	39	66	51	59	62	65	70	48	55	64	61	54
TOP	11	61	16	10	12	4	3	15	72	23	86	14

NF120: 0 | NR120: 0 | NF450: 0 | NR450: 0 | NN120: 0 | NRN120: 0



# REAL FIV G. SALES

## NELORE PO



Registro: MFBN 6411 | Código: 011NE03830 | Nascimento: 13/10/2019  
Criador: Gabriel Claudio de Sales  
Proprietário: Gabriel Claudio de Sales e Eduardo da Costa



**REM Espião007**  
REM A7

REM Agortan  
REMC 5809

REM Constelação  
REMC 7291

**Lopha G. Sales**  
MFBN 2484

Dolman  
IZSN A977

Trovoada  
ARBX 3624

### SUMÁRIO PMGZ 2023 (GENÔMICA)

	PM-EM	PN-ED	PD-ED	PA-ED	PS-ED	IPP	PE-365	PE-450	STAY	AOL	ACAB	iABCZ
DEP	-0,43	0,12	14,07	17,71	23,39	-24,97	1,85	2,17	35,60	4,66	2,89	23,68
ACC	33	58	48	40	41	27	34	36	18	37	31	-
DECA	7	6	1	1	1	1	1	1	1	1	1	1

NFT: 109 | NRT: 10 | NFP210: 7 | NREBP210: 1 | NFP450: 0 | NREBP450: 0 | NNP120: 0 | NNREBP120: 0

### SUMÁRIO EMBRAPA / GENEPLUS 2023

	P120-EM	PN	PD	PS	IPP	PE-450	STAY	AOL	EGS	IQGg
DEP	-0,43	0,12	14,07	23,39	-24,97	2,16	35,60	4,66	2,89	35,64
ACC	33	58	48	41	27	36	18	37	31	-
TOP	67	49	0,1	0,5	2	0,1	11	0,1	0,5	0,5

FD: - REBD: - FT: - REBT: -

### SUMÁRIO ANCP 2023 (GENÔMICA)

	MP120	DPN	DP210	DP365	DP450	DPE365	DPE450	DSTAY	D3P	DAOL	DACAB	MGTe
DEP	-0,73	0,51	14,37	23,86	25,07	1,99	2,12	83,32	86,19	3,14	0,52	24,33
ACC	56	82	68	74	76	78	81	65	71	76	73	70
TOP	89	53	3	4	4	0,5	1	14	12	3	10	3

NF120: 21 | NR120: 2 | NF450: 0 | NR450: 0 | NN120: 0 | NRN120: 0





# ROLEX FIV TERRA BRAVA

## NELORE PO



Registro: EPCF 4353 | Código: 011NE04012 | Nascimento: 08/08/2020

Criador: Eduardo Pinheiro Campos

Proprietário: Eduardo Pinheiro Campos, Eduardo Da Costa e Pontes Gestal Consultoria Em Produção Animal Ltda – Me



**REM Gladiador**  
REM A1811

REM Duldogg  
REMC 8332

REM Carmesin  
REMC 7344

**2321 FIV da Terra Brava**  
EPCF 2321

1070 da Terra Brava  
EPCF 1070

1381 FIV da Terra Brava  
EPCF 1381

### SUMÁRIO PMGZ 2023 (GENÔMICA)

	PM-EM	PN-ED	PD-ED	PA-ED	PS-ED	IPP	PE-365	PE-450	STAY	AOL	ACAB	İABCZ
DEP	2,90	1,03	13,48	22,75	28,36	-16,25	0,87	1,34	35,47	4,46	3,47	24,33
ACC	33	50	45	45	45	28	37	39	18	41	35	-
DECA	1	10	1	1	1	1	1	1	1	1	1	1

NFT: 59 | NRT: 7 | NFP210: 0 | NREBP210: 0 | NFP450: 0 | NREBP450: 0 | NNP120: 0 | NNREBP120: 0

### SUMÁRIO EMBRAPA / GENEPLUS 2023

	P120-EM	PN	PD	PS	IPP	PE-450	STAY	AOL	EGS	IQGg
DEP	2,90	1,03	13,48	28,36	-16,25	1,34	35,47	4,46	3,47	38,42
ACC	33	50	45	45	28	39	18	41	35	-
TOP	6	99	0,1	0,1	10	2	12	0,1	0,1	0,1

FD: - REBD: - FT: - REBT: -

### SUMÁRIO ANCP 2023 (GENÔMICA)

	MP120	DPN	DP210	DP365	DP450	DPE365	DPE450	DSTAY	D3P	DAOL	DACAB	MGTe
DEP	5,62	1,20	16,65	28,51	30,14	0,87	0,78	74,28	85,79	4,33	1,01	27,64
ACC	71	88	80	84	86	87	89	79	82	85	84	81
TOP	1	83	2	2	2	13	20	27	13	1	2	1

NF120: 15 | NR120: 1 | NF450: 0 | NR450: 0 | NN120: 0 | NRN120: 0



# ROMANO FIV DO IF

## NELORE PO



Registro: IFC 17492 | Código: 011NE04001 | Nascimento: 03/09/2020

Criador: Argeu Fogliato

Proprietário: Agropecuária Fogliatelli S/A



**REM Duldogg**  
REMC 8332

REM Armador  
REMC 5326

REM Uriri  
REM 5873

**13509 FIV do IF**  
IFC 13509

Bitelo  
TECO 105

Patena FIV do IF  
IFC 8425

### SUMÁRIO PMGZ 2023 (GENÔMICA)

	PM-EM	PN-ED	PD-ED	PA-ED	PS-ED	IPP	PE-365	PE-450	STAY	AOL	ACAB	İABCZ
DEP	5,40	0,69	7,31	15,49	21,36	-19,21	1,82	2,09	37,09	2,51	3,79	23,76
ACC	37	55	50	45	47	30	38	39	22	45	37	-
DECA	1	10	1	1	1	1	1	1	1	1	1	1

NFT: 55 | NRT: 2 | NFP210: 5 | NREBP210: 1 | NFP450: 0 | NREBP450: 0 | NNP120: 0 | NNREBP120: 0

### SUMÁRIO EMBRAPA / GENEPLUS 2023

	P120-EM	PN	PD	PS	IPP	PE-450	STAY	AOL	EGS	IQGg
DEP	5,40	0,69	7,31	21,36	-19,21	2,09	37,09	2,51	3,79	37,37
ACC	37	55	50	47	30	39	22	45	37	-
TOP	0,1	97	7	1	6	0,1	6	4	0,1	0,1

FD: - REBD: - FT: - REBT: -

### SUMÁRIO ANCP 2023 (GENÔMICA)

	MP120	DPN	DP210	DP365	DP450	DPE365	DPE450	DSTAY	D3P	DAOL	DACAB	MGTe
DEP	5,31	1,07	11,91	27,19	27,22	2,17	2,12	82,34	68,76	2,20	0,59	23,04
ACC	72	88	80	84	86	87	89	79	82	85	84	81
TOP	1	79	6	2	3	0,5	1	15	72	6	8	4

NF120: 20 | NR120: 1 | NF450: 0 | NR450: 0 | NN120: 0 | NRN120: 0



# ROTTERDAN

FIV DO CRISPIM

## NELORE PO



Registro: SGN 1683 | Código: 011NE04010 | Nascimento: 31/07/2020

Criador: Antônio Crispim de Sousa

Proprietário: Antônio Crispim de Sousa



**Carandah Mat.**  
RDM A83

Vernon Mat  
RDM 8020

Andreza Mat  
RDM 8308

**Lidocaína FIV FVC**  
FVC 9867

Truck da Alô Brasil  
MNS 3981

Estrofe FIV FVC  
FVC 8023

### SUMÁRIO PMGZ 2023 (GENÔMICA)

	PM-EM	PN-ED	PD-ED	PA-ED	PS-ED	IPP	PE-365	PE-450	STAY	AOL	ACAB	iABCZ
DEP	0,58	0,44	12,04	17,89	18,16	-31,67	0,98	1,32	40,61	2,43	-0,14	25,15
ACC	33	44	44	43	44	27	37	38	19	39	32	-
DECA	4	9	1	1	1	1	1	1	1	1	6	1

NFT: 0 | NRT: 0 | NFP210: 0 | NREBP210: 0 | NFP450: 0 | NREBP450: 0 | NNP120: 0 | NNREBP120: 0

### SUMÁRIO EMBRAPA / GENEPLUS 2023

	P120-EM	PN	PD	PS	IPP	PE-450	STAY	AOL	EGS	IQGg
DEP	0,58	0,44	12,04	18,16	-31,67	1,32	40,61	2,43	-0,14	28,17
ACC	33	44	44	44	27	38	19	39	32	-
TOP	42	85	0,5	2	0,5	3	1	4	55	2

FD: - REBD: - FT: - REBT: -

### SUMÁRIO ANCP 2023 (GENÔMICA)

	MP120	DPN	DP210	DP365	DP450	DPE365	DPE450	DSTAY	D3P	DAOL	DACAB	MGTe
DEP	1,84	1,96	18,13	27,8	27,79	1,10	1,14	91,63	93,18	1,18	-0,17	27,02
ACC	42	69	54	61	65	67	72	50	58	64	61	56
TOP	25	96	1	2	2	8	11	2	0,5	14	83	1

NF120: 0 | NR120: 0 | NF450: 0 | NR450: 0 | NN120: 0 | NRN120: 0



# ROYAL

DA DI GÊNIO

## NELORE PO



Registro: JCDG 13280 | Código: 011NE04394 | Nascimento: 04/02/2019

Criador: Fazenda Di Gênio

Proprietário: Fazenda Di Gênio



**Oráculo da Di Gênio**  
JCDG 9105

Golden da Di Gênio  
JCDG 2562

Jacara da Di Gênio  
JCDN 2545

**Nerita da Di Gênio**  
JCDG 7215

Landau da Di Gênio  
JCDG 4599

Jaracatia da Di Gênio  
JCDG 4298

### SUMÁRIO PMGZ 2023 (GENÔMICA)

	PM-EM	PN-ED	PD-ED	PA-ED	PS-ED	IPP	PE-365	PE-450	STAY	AOL	ACAB	iABCZ
DEP	1,29	1,4	16,86	25,10	29,79	-24,66	0,33	0,45	37,11	3,58	-0,18	27,53
ACC	29	64	54	44	46	24	34	44	20	34	26	-
DECA	3	10	1	1	1	1	3	3	1	1	6	1

NFT: 133 | NRT: 7 | NFP210: 29 | NREBP210: 2 | NFP450: 1 | NREBP450: 1 | NNP120: 0 | NNREBP120: 0

### SUMÁRIO EMBRAPA / GENEPLUS 2023

	P120-EM	PN	PD	PS	IPP	PE-450	STAY	AOL	EGS	IQGg
DEP	1,29	1,40	16,86	29,79	-25,66	0,45	37,11	3,58	-0,18	33,99
ACC	29	64	54	46	24	44	20	34	26	-
TOP	27	99	0,1	0,1	2	31	6	0,5	57	0,5

FD: - REBD: - FT: - REBT: -

### SUMÁRIO ANCP 2023

	MP120	DPN	DP210	DP365	DP450	DPE365	DPE450	DSTAY	D3P	DAOL	DACAB	MGTe
DEP	1,19	1,08	7,28	11,06	10,52	0,23	0,19	60,91	72,08	-0,59	-0,21	9,68
ACC	6	6	23	20	20	8	7	6	6	8	6	12
TOP	40	80	21	30	34	41	46	53	63	55	87	36

NF120: 11 | NR120: 1 | NF450: 0 | NR450: 0 | NN120: 0 | NRN120: 0



# SAKURABA

NELORE PO



Registro: SNI A2025 | Código: SAKURABA | Nascimento: 20/08/2020

Criador: Shiro Nishimura

Proprietário: Shiro Nishimura



Noutro do SNI  
SNI 9024

JHVM 9975 FIV Camparino  
JHVM 9975

Jackay FIV do SNI  
SNI 7542

Jhumah FIV do SNI  
SNI 7648

Backup  
AAAP 1653

Anaclet TE  
SNI 3466

## SUMÁRIO PMGZ 2023 (GENÔMICA)

	PM-EM	PN-ED	PD-ED	PA-ED	PS-ED	IPP	PE-365	PE-450	STAY	AOL	ACAB	iABCZ
DEP	5,21	-0,26	6,68	16,18	20,75	-25,75	0,85	1,25	31,02	2,63	4,90	19,59
ACC	31	43	43	40	44	23	33	41	20	44	32	-
DECA	1	2	1	1	1	1	1	1	5	1	1	1

NFT: 0 | NRT: 0 | NFP210: 0 | NREBP210: 0 | NFP450: 0 | NREBP450: 0 | NNP120: 0 | NNREBP120: 0

## SUMÁRIO EMBRAPA / GENEPLUS 2023

	P120-EM	PN	PD	PS	IPP	PE-450	STAY	AOL	EGS	IQGg
DEP	5,21	-0,26	6,68	20,75	-25,75	1,25	31,02	2,63	4,90	32,83
ACC	31	43	43	44	23	41	20	44	32	-
TOP	0,5	10	10	1	2	3	47	3	0,1	0,5

FD: - REBD: - FT: - REBT: -



# SALTO

FIV MAFRA

NELORE PO



Registro: CAMT 8974 | Código: 011NE04098 | Nascimento: 20/10/2020

Criador: Carlos Alberto Mafra Terra

Proprietário: Carlos Alberto Mafra Terra



Carandah Mat.  
RDM A83

Vernon Mat  
RDM 8020

Andreza Mat  
RDM 8308

Belinda Mafra  
MFRA 654

Backup  
AAAP 1653

5545 TH Caracol  
THA 5545

## SUMÁRIO PMGZ 2023 (GENÔMICA)

	PM-EM	PN-ED	PD-ED	PA-ED	PS-ED	IPP	PE-365	PE-450	STAY	AOL	ACAB	iABCZ
DEP	2,94	0,13	12,61	23,32	25,35	-30,40	0,89	0,52	36,37	4,15	2,14	26,66
ACC	35	45	45	43	45	27	37	39	19	43	35	-
DECA	1	6	1	1	1	1	1	3	1	1	1	1

NFT: - | NRT: - | NFP210: - | NREBP210: - | NFP450: - | NREBP450: - | NNP120: - | NNREBP120: -

## SUMÁRIO EMBRAPA / GENEPLUS 2023

	P120-EM	PN	PD	PS	IPP	PE-450	STAY	AOL	EGS	IQGg
DEP	2,94	0,13	12,61	25,35	-30,39	0,52	36,37	4,15	2,15	34,69
ACC	35	45	45	45	27	39	19	43	35	-
TOP	5	50	0,5	0,1	0,5	26	8	0,1	2	0,5

FD: - REBD: - FT: - REBT: -

## SUMÁRIO ANCP 2023 (GENÔMICA)

	MP120	DPN	DP210	DP365	DP450	DPE365	DPE450	DSTAY	D3P	DAOL	DACAB	MGTe
DEP	3,00	1,13	17,31	31,09	30,91	0,84	0,50	86,56	80,64	3,17	0,18	26,61
ACC	45	71	57	65	67	70	74	53	60	68	65	59
TOP	9	81	1	1	1	13	30	9	32	3	31	1

NF120: 0 | NR120: 0 | NF450: 0 | NR450: 0 | NN120: 0 | NRN120: 0





# SANSÃO FVC

## NELORE PO



Registro: FVCP 1762 | Código: 011NE04393 | Nascimento: 26/07/2021

Criador: Jairo Machado Carneiro Filho

Proprietário: Jairo Machado Carneiro Filho, André Ribeiro de Carvalho e Eduardo da Costa



**REM Hórus Genética Aditiva**  
REMP 602

REM Embaixador  
REM A149

Rem Emboskada  
REMC 9118

**Vidraça FVC**  
FVC 14206

REM F22 FIV  
REMC A657

Poeira FVC  
FVC 11922

### SUMÁRIO PMGZ 2023 (GENÔMICA)

	PM-EM	PN-ED	PD-ED	PA-ED	PS-ED	IPP	PE-365	PE-450	STAY	AOL	ACAB	iABCZ
DEP	5,09	1,21	18,92	31,49	42,05	-19,28	1,96	2,64	40,63	4,22	2,44	37,68
ACC	29	40	40	40	41	22	35	36	16	38	32	-
DECA	1	10	1	1	1	1	1	1	1	1	1	1

NFT: 0 | NRT: 0 | NFP210: 0 | NREBP210: 0 | NFP450: 0 | NREBP450: 0 | NNP120: 0 | NNREBP120: 0

### SUMÁRIO EMBRAPA / GENEPLUS 2023

	P120-EM	PN	PD	PS	IPP	PE-450	STAY	AOL	EGS	IQGg
DEP	5,09	1,21	18,92	42,05	-19,28	2,64	40,63	4,22	2,44	56,16
ACC	29	40	40	41	22	36	16	38	32	-
TOP	0,5	99	0,1	0,1	6	0,1	1	0,1	1	0,1

FD: - REBD: - FT: - REBT: -

### SUMÁRIO ANCP 2023 (GENÔMICA)

	MP120	DPN	DP210	DP365	DP450	DPE365	DPE450	DSTAY	D3P	DAOL	DACAB	MGTe
DEP	6,17	2,56	21,66	39,7	41,13	2,43	2,30	89,41	89,76	2,94	0,23	34,21
ACC	39	68	53	61	64	67	72	49	56	65	62	55
TOP	0,5	99	0,1	0,1	0,1	0,1	0,5	5	4	3	26	0,1

NF120: 0 | NR120: 0 | NF450: 0 | NR450: 0 | NN120: 0 | NRN120: 0



# SARRACENO DO BINO

## NELORE PO



Registro: BINO A218 | Código: 011NE04247 | Nascimento: 31/10/2020

Criador: Empresa Agropastoril Antônio Balbino Ltda

Proprietário: Empresa Agropastoril Antônio Balbino Ltda e Robson Monteiro de Oliveira



**Carandah Mat.**  
RDM A83

Vernon Mat  
RDM 8020

Andreza Mat  
RDM 8308

**6393 do Bino**  
BINO 6393

REM USP  
REM 5531

1790 do Bino  
BINO 1790

### SUMÁRIO PMGZ 2023 (GENÔMICA)

	PM-EM	PN-ED	PD-ED	PA-ED	PS-ED	IPP	PE-365	PE-450	STAY	AOL	ACAB	iABCZ
DEP	0,20	0,27	14,23	20,49	27,15	-24,59	1,04	1,03	36,89	3,62	-1,07	25,16
ACC	34	43	44	41	46	27	42	43	19	44	36	-
DECA	5	8	1	1	1	1	1	1	1	1	9	1

NFT: 0 | NRT: 0 | NFP210: 0 | NREBP210: 0 | NFP450: 0 | NREBP450: 0 | NNP120: 0 | NNREBP120: 0

### SUMÁRIO EMBRAPA / GENEPLUS 2023

	P120-EM	PN	PD	PS	IPP	PE-450	STAY	AOL	EGS	IQGg
DEP	0,20	0,27	14,23	27,15	-24,59	1,03	36,89	3,62	-1,07	32,28
ACC	34	43	44	46	27	43	19	44	36	-
TOP	52	68	0,1	0,1	2	7	6	0,5	85	0,5

FD: - REBD: - FT: - REBT: -

### SUMÁRIO ANCP 2023 (GENÔMICA)

	MP120	DPN	DP210	DP365	DP450	DPE365	DPE450	DSTAY	D3P	DAOL	DACAB	MGTe
DEP	-0,73	1,02	15,32	29,7	30,03	1,07	1,23	77,32	77,84	3,50	0,06	22,63
ACC	70	87	79	83	85	86	88	77	81	84	83	80
TOP	89	77	2	1	2	8	9	23	43	2	46	4

NF120: 0 | NR120: 0 | NF450: 0 | NR450: 0 | NN120: 0 | NRN120: 0



# SENADOR TE MAFRA

## NELORE PO



Registro: CAMT 8788 | Código: 011NE04096 | Nascimento: 28/08/2020  
 Criador: Carlos Alberto Mafra Terra  
 Proprietário: Alta Genetics do Brasil Ltda, Carlos Alberto Mafra Terra e Eduardo da Costa



Canada MAT  
RDM 9958

REM Armador  
REMC 5326

Vergueta MAT  
RDM 7868

Gavina da Di Gênio  
JCDG 2556

Quark COL  
L4810

Apostilha FIV da Aim  
JCDG 113



### SUMÁRIO PMGZ 2023 (GENÔMICA)

	PM-EM	PN-ED	PD-ED	PA-ED	PS-ED	IPP	PE-365	PE-450	STAY	AOL	ACAB	ÍABCZ
DEP	0,03	0,96	12,87	16,79	22,02	-36,65	1,14	1,27	35,04	4,66	0,32	23,54
ACC	36	47	45	44	45	29	40	42	23	42	36	-
DECA	6	10	1	1	1	1	1	1	2	1	4	1

NFT: 8 | NRT: 1 | NFP210: 0 | NREBP210: 0 | NFP450: 0 | NREBP450: 0 | NNP120: 0 | NNREBP120: 0

### SUMÁRIO EMBRAPA / GENEPLUS 2023

	P120-EM	PN	PD	PS	IPP	PE-450	STAY	AOL	EGS	IQGg
DEP	0,03	0,96	12,87	22,02	-36,65	1,27	35,04	4,66	0,32	30,57
ACC	36	47	45	45	29	42	23	42	36	-
TOP	56	99	0,5	0,5	0,1	3	14	0,1	38	1

FD: - REBD: - FT: - REBT: -

### SUMÁRIO ANCP 2023 (GENÔMICA)

	MP120	DPN	DP210	DP365	DP450	DPE365	DPE450	DSTAY	D3P	DAOL	DACAB	MGTg
DEP	-1,26	2,29	16,98	24,85	25,47	1,14	1,34	83,23	90,21	3,92	0,43	25,62
ACC	46	73	59	66	69	71	75	55	62	68	66	61
TOP	94	98	1	3	4	7	7	14	3	1	14	2

NF120: 0 | NR120: 0 | NF450: 0 | NR450: 0 | NN120: 0 | NRN120: 0



# SERTÃO FIV DA TERRA BRAVA

## NELORE PO



Registro: EPCF 5199 | Código: 011NE04358 | Nascimento: 07/09/2021  
 Criador: Eduardo Pinheiro Campos  
 Proprietário: Eduardo Pinheiro Campos



Utam de Naviraí  
CSCN 17431

Zapp Beabisa  
BRMG 2299

Naviraí 14763  
CSCN 14763

3702 da Terra Brava  
EPCF 3702

992 Mistério da Terra Brava  
EPCF 992

2397 FIV da Terra Brava  
EPCF 2397

### SUMÁRIO PMGZ 2023 (GENÔMICA)

	PM-EM	PN-ED	PD-ED	PA-ED	PS-ED	IPP	PE-365	PE-450	STAY	AOL	ACAB	ÍABCZ
DEP	9,24	0,20	7,83	17,81	20,35	-16,11	0,95	1,29	41,90	3,59	4,14	28,05
ACC	29	40	40	40	42	22	35	37	17	38	32	-
DECA	1	7	1	1	1	1	1	1	1	1	1	1

NFT: 0 | NRT: 0 | NFP210: 0 | NREBP210: 0 | NFP450: 0 | NREBP450: 0 | NNP120: 0 | NNREBP120: 0

### SUMÁRIO EMBRAPA / GENEPLUS 2023

	P120-EM	PN	PD	PS	IPP	PE-450	STAY	AOL	EGS	IQGg
DEP	9,24	0,21	7,83	20,35	-16,11	1,29	41,90	3,59	4,14	41,51
ACC	29	40	40	42	22	37	17	38	32	-
TOP	0,1	60	6	1	10	3	0,5	0,5	0,1	0,1

FD: - REBD: - FT: - REBT: -

### SUMÁRIO ANCP 2023 (GENÔMICA)

	MP120	DPN	DP210	DP365	DP450	DPE365	DPE450	DSTAY	D3P	DAOL	DACAB	MGTg
DEP	8,76	0,63	10,98	25,38	24,91	1,26	1,29	87,7	89,78	3,06	1,42	28,21
ACC	37	69	52	59	62	65	71	47	54	64	61	54
TOP	0,1	59	8	3	4	5	8	7	4	3	0,5	0,5

NF120: 0 | NR120: 0 | NF450: 0 | NR450: 0 | NN120: 0 | NRN120: 0



# SINAL FIV MAFRA

## NELORE PO



Registro: CAMT 8785 | Código: 011NE04135 | Nascimento: 28/08/2020

Criador: Carlos Alberto Mafra Terra

Proprietário: Carlos Alberto Mafra Terra



**REM Duldogg**  
REMC 8332

REM Armador  
REMC 5326

REM Uriri  
REMI 5873

**7056 TE Mafra**  
CAMT 7056

Mérito FIV Vyda  
VYDA 132

Niyati TE Mafra  
CAMT 4070

### SUMÁRIO PMGZ 2023 (GENÔMICA)

	PM-EM	PN-ED	PD-ED	PA-ED	PS-ED	IPP	PE-365	PE-450	STAY	AOL	ACAB	iABCZ
DEP	5,55	0,74	14,52	24,63	30,41	-20,08	0,87	1,06	34,37	4,71	2,54	27,49
ACC	36	47	46	43	47	31	39	40	22	46	39	-
DECA	1	10	1	1	1	1	1	1	2	1	1	1

NFT: - | NRT: - | NFP210: - | NREBP210: - | NFP450: - | NREBP450: - | NNP120: - | NNREBP120: -

### SUMÁRIO EMBRAPA / GENEPLUS 2023

	P120-EM	PN	PD	PS	IPP	PE-450	STAY	AOL	EGS	IQGg
DEP	5,55	0,74	14,52	30,41	-20,08	1,06	34,37	4,71	2,54	40,60
ACC	37	47	46	47	31	40	22	46	39	-
TOP	0,1	98	0,1	0,1	5	6	18	0,1	1	0,1

FD: - REBD: - FT: - REBT: -

### SUMÁRIO ANCP 2023 (GENÔMICA)

	MP120	DPN	DP210	DP365	DP450	DPE365	DPE450	DSTAY	D3P	DAOL	DACAB	MGTe
DEP	4,08	2,83	17,08	31,78	34,42	1,04	0,75	88,58	82,77	3,51	0,03	28,46
ACC	72	88	80	84	86	87	89	79	82	85	84	81
TOP	3	100	1	0,5	0,5	9	20	6	24	2	51	0,5

NF120: 0 | NR120: 0 | NF450: 0 | NR450: 0 | NN120: 0 | NRN120: 0



# SOBERANO

## NELORE PO



Registro: GDR 2466 | Código: 011NE04245 | Nascimento: 19/09/2020

Criador: Gianni Di Raimo

Proprietário: Gianni Di Raimo



**REM Gladiador**  
REM A1811

REM Duldogg  
REMC 8332

REM Carmesin  
REMC 7344

**Quartia**  
GDR 914

Quark COL  
L4810

Harisca  
GDR 259



### SUMÁRIO PMGZ 2023 (GENÔMICA)

	PM-EM	PN-ED	PD-ED	PA-ED	PS-ED	IPP	PE-365	PE-450	STAY	AOL	ACAB	iABCZ
DEP	2,58	-0,48	10,21	13,95	21,51	-40,91	1,57	2,28	40,25	2,77	1,95	27,57
ACC	36	41	45	42	47	28	38	44	20	40	33	-
DECA	1	1	1	1	1	1	1	1	1	1	1	1

NFT: 0 | NRT: 0 | NFP210: 0 | NREBP210: 0 | NFP450: 0 | NREBP450: 0 | NNP120: 0 | NNREBP120: 0

### SUMÁRIO EMBRAPA / GENEPLUS 2023

	P120-EM	PN	PD	PS	IPP	PE-450	STAY	AOL	EGS	IQGg
DEP	2,58	-0,48	10,21	21,51	-40,91	2,28	40,25	2,77	1,95	37,09
ACC	36	41	45	47	28	44	20	40	33	-
TOP	8	3	2	1	0,1	0,1	1	3	3	0,5

FD: - REBD: - FT: - REBT: -





# SP8 DA CLR

## NELORE PO



Registro: CLRP 2613 | Código: 011NE04061 | Nascimento: 06/09/2020  
 Criador: Lindamir Dalegrave C. Zottesso  
 Proprietário: Lindamir Dalegrave Colombelli Zottesso e Luiz Carlos Cesar Da Costa



**Belo J Machado**  
 ACNP 3146

REM Armador  
 REMC 5326

Xamonix J Machado  
 ACNP 2337

**Lazic da CLR**  
 CLRP 1564

REM Vokolo  
 REM 6447

Iana da CLR  
 CLRP 881

### SUMÁRIO PMGZ 2023 (GENÔMICA)

	PM-EM	PN-ED	PD-ED	PA-ED	PS-ED	IPP	PE-365	PE-450	STAY	AOL	ACAB	IABCZ
DEP	2,70	0,15	13,76	22,93	29,49	-22,99	1,30	1,79	42,55	5,55	1,80	30,83
ACC	18	31	30	31	32	16	19	21	10	31	26	-
DECA	1	6	1	1	1	1	1	1	1	1	1	1

NFT: 0 | NRT: 0 | NFP210: 0 | NREBP210: 0 | NFP450: 0 | NREBP450: 0 | NNP120: 0 | NNREBP120: 0

### SUMÁRIO EMBRAPA / GENEPLUS 2023

	P120-EM	PN	PD	PS	IPP	PE-450	STAY	AOL	EGS	IQGg
DEP	2,70	0,15	13,76	29,49	-22,99	1,79	42,55	5,55	1,80	45,41
ACC	18	31	30	32	16	21	10	31	26	-
TOP	7	53	0,1	0,1	3	0,5	0,5	0,1	4	0,1

FD: - REBD: - FT: - REBT: -

### SUMÁRIO ANCP 2023 (GENÔMICA)

	MP120	DPN	DP210	DP365	DP450	DPE365	DPE450	DSTAY	D3P	DAOL	DACAB	MGTe
DEP	5,58	-0,02	12,30	26,16	28,55	1,98	2,70	94,45	80,96	4,22	0,30	28,22
ACC	47	74	59	66	69	71	75	56	62	69	67	61
TOP	1	23	6	3	2	0,5	0,5	0,5	31	1	21	0,5

NF120: 0 | NR120: 0 | NF450: 0 | NR450: 0 | NN120: 0 | NRN120: 0



# SULTÃO MAFRA

## NELORE PO



Registro: CAMT 8857 | Código: 011NE04097 | Nascimento: 06/09/2020  
 Criador: Carlos Alberto Mafra Terra  
 Proprietário: Carlos Alberto Mafra Terra



**Quarup Bons**  
 BONS 3108

REM Vokolo  
 REM 6447

Maya Bons.  
 BONS 2636

**7721 Mafra**  
 CAMT 7721

Funcionário de Naviraí  
 CSCN 9022

2418 FIV Mafra  
 MFRA 2418

### SUMÁRIO PMGZ 2023 (GENÔMICA)

	PM-EM	PN-ED	PD-ED	PA-ED	PS-ED	IPP	PE-365	PE-450	STAY	AOL	ACAB	IABCZ
DEP	2,15	0,64	15,85	22,84	28,40	-38,42	1,30	1,86	39,39	2,60	4,40	31,35
ACC	34	43	43	41	44	28	36	38	20	43	36	-
DECA	2	10	1	1	1	1	1	1	1	1	1	1

NFT: 11 | NRT: 1 | NFP210: 0 | NREBP210: 0 | NFP450: 0 | NREBP450: 0 | NNP120: 0 | NNREBP120: 0

### SUMÁRIO EMBRAPA / GENEPLUS 2023

	P120-EM	PN	PD	PS	IPP	PE-450	STAY	AOL	EGS	IQGg
DEP	2,15	0,64	15,85	28,40	-38,42	1,86	39,39	2,60	4,40	41,89
ACC	34	43	43	44	28	38	20	43	36	-
TOP	13	96	0,1	0,1	0,1	0,5	2	3	0,1	0,1

FD: - REBD: - FT: - REBT: -

### SUMÁRIO ANCP 2023 (GENÔMICA)

	MP120	DPN	DP210	DP365	DP450	DPE365	DPE450	DSTAY	D3P	DAOL	DACAB	MGTe
DEP	2,72	0,80	15,54	28,77	32,01	1,29	2,00	86,9	83,26	1,46	0,61	25,97
ACC	72	88	80	84	86	87	89	79	82	85	84	81
TOP	11	68	2	2	1	5	2	8	22	11	8	2

NF120: 0 | NR120: 0 | NF450: 0 | NR450: 0 | NN120: 0 | NRN120: 0



# TAIPPE FIV TERRA GRANDE

## NELORE PO



Registro: ATG 3692 | Código: 011NE04181 | Nascimento: 07/08/2018  
 Criador: Agropec. Terra Grande Ltda  
 Proprietário: Carlos Alverne Resende, Gilberto Augusto Honório, Antônio Correa e Fabiano Araujo.



REM Vokolo  
REM 6447

REM Ricket  
REM 4237

REM Takaka  
REM 5009

Beterraba Sino  
SINO 1199

Playboy Mat.  
RDM 5049

Vilavita MAT.  
RDM 8097

### SUMÁRIO PMGZ 2023 (GENÔMICA)

	PM-EM	PN-ED	PD-ED	PA-ED	PS-ED	IPP	PE-365	PE-450	STAY	AOL	ACAB	iABCZ
DEP	5,44	0,68	12,96	19,82	25,84	-24,80	0,38	1,01	39,75	4,05	1,47	28,20
ACC	36	53	56	49	52	31	38	40	28	42	34	-
DECA	1	10	1	1	1	1	3	1	1	1	1	1

NFT: - | NRT: - | NFP210: 34 | NREBP210: 6 | NFP450: 13 | NREBP450: 3 | NNP120: 0 | NNREBP120: 0

### SUMÁRIO EMBRAPA / GENEPLUS 2023

	P120-EM	PN	PD	PS	IPP	PE-450	STAY	AOL	EGS	IQGg
DEP	5,44	0,69	12,96	25,83	-24,80	1,01	39,75	4,05	1,47	38,71
ACC	36	53	56	52	31	40	28	42	34	-
TOP	0,1	97	0,5	0,1	2	7	2	0,1	8	0,1

FD: - REBD: - FT: - REBT: -

### SUMÁRIO ANCP 2023 (GENÔMICA)

	MP120	DPN	DP210	DP365	DP450	DPE365	DPE450	DSTAY	D3P	DAOL	DACAB	MGTe
DEP	4,74	1,24	16,87	30,49	32,25	0,95	1,10	87,65	78,34	3,46	0,29	27,59
ACC	45	71	57	64	67	70	74	55	60	67	64	59
TOP	2	85	2	1	1	11	11	7	41	2	22	1

NF120: 3 | NR120: 1 | NF450: 2 | NR450: 1 | NN120: 0 | NRN120: 0



# TANQUE FIV NICOMAR

## NELORE PO



Registro: OEPO 1092 | Código: 011NE03972 | Nascimento: 17/07/2019  
 Criador: Oswaldo Nicoletti  
 Proprietário: Oswaldo Nicoletti



Astral da Vick  
VICK 184

Sherlock Mat.  
RDM 6023

DUKA DA VICK  
VICK 35

Itália FIV Nicomar  
OEPO 689

D1484 da MN  
LBMN D1484

JHVM 10217 FIV Camparino  
JHVM 10217



### SUMÁRIO PMGZ 2023 (GENÔMICA)

	PM-EM	PN-ED	PD-ED	PA-ED	PS-ED	IPP	PE-365	PE-450	STAY	AOL	ACAB	iABCZ
DEP	3,25	0,36	6,15	11,24	15,41	-18,10	1,04	1,26	37,88	2,86	1,06	19,03
ACC	21	27	28	28	28	19	19	21	10	20	17	-
DECA	1	9	1	1	1	1	1	1	1	1	2	1

NFT: 0 | NRT: 0 | NFP210: 0 | NREBP210: 0 | NFP450: 0 | NREBP450: 0 | NNP120: 0 | NNREBP120: 0

### SUMÁRIO EMBRAPA / GENEPLUS 2023

	P120-EM	PN	PD	PS	IPP	PE-450	STAY	AOL	EGS	IQGg
DEP	3,25	0,37	6,15	15,41	-18,10	1,26	37,88	2,86	1,06	27,27
ACC	21	27	28	28	19	21	10	20	17	-
TOP	4	78	13	5	7	3	4	2	15	2

FD: - REBD: - FT: - REBT: -

### SUMÁRIO ANCP 2023 (GENÔMICA)

	MP120	DPN	DP210	DP365	DP450	DPE365	DPE450	DSTAY	D3P	DAOL	DACAB	MGTe
DEP	3,35	0,65	11,05	23,13	22,89	1,24	1,08	80,00	69,45	2,69	0,71	20,65
ACC	72	88	80	84	86	87	89	79	82	85	84	81
TOP	6	60	8	5	6	5	12	19	70	4	5	7

NF120: 0 | NR120: 0 | NF450: 0 | NR450: 0 | NN120: 0 | NRN120: 0



## TIBET DA BELA

### NELORE PO



Registro: AZAN 2527 | Código: 011NE03983 | Nascimento: 13/07/2019  
Criador: Fazenda Bela Alvorada  
Proprietário: Adriana Salles Zancaner Aranha Pereira e Claudio Nunes Beileli



#### Notável da Bela

AZAN 1916

REM Armador  
REMC 5326

Iuiu FIV da Bela  
AZAN 1387

#### Pestana FIV da Bela

AZAP 1628

Hamlet da Bela  
AZAP 366

Divisora TE da Bela  
AZAN 578

#### SUMÁRIO PMGZ 2023 (GENÔMICA)

	PM-EM	PN-ED	PD-ED	PA-ED	PS-ED	IPP	PE-365	PE-450	STAY	AOL	ACAB	İABCZ
DEP	1,87	0,51	10,52	18,21	20,93	-28,18	0,79	0,72	32,21	2,68	2,46	20,39
ACC	33	47	45	43	44	27	36	42	21	38	31	-
DECA	2	10	1	1	1	1	1	2	4	1	1	1

NFT: 12 | NRT: 1 | NFP210: 0 | NREBP210: 0 | NFP450: 0 | NREBP450: 0 | NNP120: 0 | NNREBP120: 0

#### SUMÁRIO EMBRAPA / GENEPLUS 2023

	P120-EM	PN	PD	PS	IPP	PE-450	STAY	AOL	EGS	IQGg
DEP	1,87	0,51	10,52	20,93	-28,18	0,72	32,21	2,68	2,46	27,58
ACC	33	47	45	44	27	42	21	38	31	-
TOP	16	90	1	1	1	17	35	3	1	2

FD: - REBD: - FT: - REBT: -

#### SUMÁRIO ANCP 2023 (GENÔMICA)

	MP120	DPN	DP210	DP365	DP450	DPE365	DPE450	DSTAY	D3P	DAOL	DACAB	MGTe
DEP	3,83	0,34	13,00	24,31	22,76	0,55	0,33	81,91	83,59	1,91	0,58	22,78
ACC	18	55	31	37	40	42	47	20	26	39	35	30
TOP	4	43	5	4	6	23	38	16	21	8	8	4

NF120: 0 | NR120: 0 | NF450: 0 | NR450: 0 | NN120: 0 | NRN120: 0



## TIKTOK FIV DO CRISPIM

### NELORE PO



Registro: SGN 1738 | Código: 011NE04009 | Nascimento: 22/09/2020  
Criador: Antônio Crispim de Sousa  
Proprietário: Antônio Crispim de Sousa



#### Belo J Machado

ACNP 3146

REM Armador  
REMC 5326

Xamonix J Machado  
ACNP 2337

#### JHVM 12516 FIV Camparino

JHVM 12516

Quark COL  
L4810

Toalha FIV do JHV  
JHVM 6705

#### SUMÁRIO PMGZ 2023 (GENÔMICA)

	PM-EM	PN-ED	PD-ED	PA-ED	PS-ED	IPP	PE-365	PE-450	STAY	AOL	ACAB	İABCZ
DEP	-0,39	1,35	16,87	23,77	30,22	-6,81	1,32	1,95	32,04	2,63	0,59	21,68
ACC	34	42	44	42	43	28	37	38	21	39	33	-
DECA	7	10	1	1	1	4	1	1	4	1	3	1

NFT: 0 | NRT: 0 | NFP210: 0 | NREBP210: 0 | NFP450: 0 | NREBP450: 0 | NNP120: 0 | NNREBP120: 0

#### SUMÁRIO EMBRAPA / GENEPLUS 2023

	P120-EM	PN	PD	PS	IPP	PE-450	STAY	AOL	EGS	IQGg
DEP	-0,39	1,35	16,87	30,21	-6,81	1,95	32,04	2,63	0,59	32,81
ACC	34	42	44	43	28	38	21	39	33	-
TOP	66	99	0,1	0,1	35	0,1	37	3	28	0,5

FD: - REBD: - FT: - REBT: -

#### SUMÁRIO ANCP 2023 (GENÔMICA)

	MP120	DPN	DP210	DP365	DP450	DPE365	DPE450	DSTAY	D3P	DAOL	DACAB	MGTe
DEP	1,60	2,73	18,12	32,93	35,35	1,30	1,14	83,51	72,78	1,94	0,38	25,2
ACC	49	74	60	67	70	73	77	57	64	70	67	62
TOP	30	100	1	0,5	0,5	5	11	13	61	8	17	2

NF120: 0 | NR120: 0 | NF450: 0 | NR450: 0 | NN120: 0 | NRN120: 0





# TÓKIO

FIV FVC  
NELORE PO



Registro: FVC 14867 | Código: 011NE04104 | Nascimento: 01/08/2020  
Criador: Jairo Machado Carneiro Filho  
Proprietário: Jairo Machado Carneiro Filho, José Josias Neto e Veredas Empreendimentos Agropecuários Ltda.



**Belo J Machado**  
ACNP 3146

REM Armador  
REMC 5326

Xamonix J Machado  
ACNP 2337

**Jade FIV FVC**  
FVC 9661

Truck da Alô Brasil  
MNS 3981

Ralawa RMVC  
RMVC 47

## SUMÁRIO PMGZ 2023 (GENÔMICA)

	PM-EM	PN-ED	PD-ED	PA-ED	PS-ED	IPP	PE-365	PE-450	STAY	AOL	ACAB	iABCZ
DEP	2,14	0,63	14,22	22,99	33,43	-37,99	1,75	2,99	44,38	2,85	2,99	35,36
ACC	35	46	46	45	47	28	38	40	21	46	38	-
DECA	2	10	1	1	1	1	1	1	1	1	1	1

NFT: 0 | NRT: 0 | NFP210: 0 | NREBP210: 0 | NFP450: 0 | NREBP450: 0 | NNP120: 0 | NNREBP120: 0

## SUMÁRIO EMBRAPA / GENEPLUS 2023

	P120-EM	PN	PD	PS	IPP	PE-450	STAY	AOL	EGS	IQGg
DEP	2,14	0,63	14,22	33,43	-37,99	2,99	44,38	2,86	2,99	51,14
ACC	35	46	46	47	28	40	21	46	38	-
TOP	13	95	0,1	0,1	0,1	0,1	0,1	2	0,5	0,1

FD: - REBD: - FT: - REBT: -

## SUMÁRIO ANCP 2023 (GENÔMICA)

	MP120	DPN	DP210	DP365	DP450	DPE365	DPE450	DSTAY	D3P	DAOL	DACAB	MGTe
DEP	2,07	0,43	15,97	33,07	36,47	2,10	3,04	93,27	89,13	2,92	0,16	29,73
ACC	72	88	80	84	86	87	89	79	82	85	84	81
TOP	21	48	2	0,5	0,5	0,5	0,1	1	5	3	33	0,5

NF120: 0 | NR120: 0 | NF450: 0 | NR450: 0 | NN120: 0 | NRN120: 0



# TORONTO

DA S.NICE  
NELORE PO



Registro: GRI C1067 | Código: 011NE04087 | Nascimento: 12/09/2020  
Criador: FAZ. Santa Nice LTDA  
Proprietário: Fazenda Santa Nice LTDA



**RAM da Bela**  
AZAN 2193

Maranhão Bons  
BONS 2612

Noema da Bela  
AZAN 1974

**B8274 FIV Da S.Nice**  
GRI B8274

B4738 Da S.Nice  
GRI B4738

B6026 FIV da S.Nice  
GRI B6026

## SUMÁRIO PMGZ 2023 (GENÔMICA)

	PM-EM	PN-ED	PD-ED	PA-ED	PS-ED	IPP	PE-365	PE-450	STAY	AOL	ACAB	iABCZ
DEP	0,38	0,64	14,39	19,79	24,89	-10,56	1,17	1,37	40,90	5,27	2,97	25,07
ACC	29	41	44	40	45	22	34	36	17	44	36	-
DECA	5	10	1	1	1	2	1	1	1	1	1	1

NFT: 8 | NRT: 1 | NFP210: 0 | NREBP210: 0 | NFP450: 0 | NREBP450: 0 | NNP120: 0 | NNREBP120: 0

## SUMÁRIO EMBRAPA / GENEPLUS 2023

	P120-EM	PN	PD	PS	IPP	PE-450	STAY	AOL	EGS	IQGg
DEP	0,38	0,64	14,39	24,88	-10,56	1,37	40,91	5,27	2,97	38,34
ACC	29	41	44	45	22	36	17	44	36	-
TOP	47	96	0,1	0,5	23	2	0,5	0,1	0,5	0,1

FD: - REBD: - FT: - REBT: -

## SUMÁRIO ANCP 2023 (GENÔMICA)

	MP120	DPN	DP210	DP365	DP450	DPE365	DPE450	DSTAY	D3P	DAOL	DACAB	MGTe
DEP	0,82	1,51	15,67	26,98	29,58	1,37	1,23	85,9	76,54	5,07	0,57	26,2
ACC	29	59	45	52	55	58	63	38	46	57	54	46
TOP	50	91	2	2	2	4	9	10	48	0,5	9	2

NF120: 5 | NR120: 1 | NF450: 0 | NR450: 0 | NN120: 0 | NRN120: 0



# TRIUNFO MAFRA

## NELORE PO



Registro: CAMT 9639 | Código: 011NE04361 | Nascimento: 15/09/2021

Criador: Carlos Alberto Mafra Terra

Proprietário: Carlos Alberto Mafra Terra



**Comboio FIV da S.Nice**  
GRI B7329

REM Armador  
REMC 5326

B4987 FIV da S.Nice  
GRI B4987

**Gavina da Di Gênio**  
JCDG 2556

Quark COL  
L4810

Apostilha FIV da Aim  
JCDG 113

### SUMÁRIO PMGZ 2023 (GENÔMICA)

	PM-EM	PN-ED	PD-ED	PA-ED	PS-ED	IPP	PE-365	PE-450	STAY	AOL	ACAB	iABCZ
DEP	4,41	0,38	9,93	15,96	17,97	-29,24	1,21	1,75	39,14	3,08	1,24	25,44
ACC	34	43	44	43	45	27	40	41	22	41	35	-
DECA	1	9	1	1	1	1	1	1	1	1	1	1

NFT: 0 | NRT: 0 | NFP210: 0 | NREBP210: 0 | NFP450: 0 | NREBP450: 0 | NNP120: 0 | NNREBP120: 0

### SUMÁRIO EMBRAPA / GENEPLUS 2023

	P120-EM	PN	PD	PS	IPP	PE-450	STAY	AOL	EGS	IQGg
DEP	4,41	0,38	9,93	17,97	-29,24	1,76	39,14	3,08	1,24	32,87
ACC	34	43	44	45	27	41	22	41	35	-
TOP	1	80	2	3	0,5	0,5	2	2	12	0,5

FD: - REBD: - FT: - REBT: -

### SUMÁRIO ANCP 2023 (GENÔMICA)

	MP120	DPN	DP210	DP365	DP450	DPE365	DPE450	DSTAY	D3P	DAOL	DACAB	MGTe
DEP	3,52	1,34	13,12	20,99	19,00	1,25	1,42	89,11	77,64	2,80	0,29	23,15
ACC	44	72	58	65	68	71	75	54	61	69	66	60
TOP	5	87	5	7	11	5	6	5	44	4	22	4

NF120: 0 | NR120: 0 | NF450: 0 | NR450: 0 | NN120: 0 | NRN120: 0



# TRUMP FIV FVC

## NELORE PO



Registro: FVCP 1336 | Código: 011NE04103 | Nascimento: 26/08/2020

Criador: Fazenda Vera Cruz

Proprietário: Fazenda Vera Cruz e Anderson Carlos do Nascimento



**REM Garantido**  
REM A1936

REM Espião007  
REM A7

REM Dhistinta  
REMC 8739

**Tulia FIV FVC**  
FVC 13406

Artilheiro FVC  
FVCP 332

Intuitiva FIV FVC  
FVC 9606

### SUMÁRIO PMGZ 2023 (GENÔMICA)

	PM-EM	PN-ED	PD-ED	PA-ED	PS-ED	IPP	PE-365	PE-450	STAY	AOL	ACAB	iABCZ
DEP	-0,47	-0,09	11,40	20,44	25,27	-20,94	2,02	2,57	39,01	4,43	5,38	24,84
ACC	32	40	41	40	42	26	36	37	16	38	32	-
DECA	7	3	1	1	1	1	1	1	1	1	1	1

NFT: 0 | NRT: 0 | NFP210: 0 | NREBP210: 0 | NFP450: 0 | NREBP450: 0 | NNP120: 0 | NNREBP120: 0

### SUMÁRIO EMBRAPA / GENEPLUS 2023

	P120-EM	PN	PD	PS	IPP	PE-450	STAY	AOL	EGS	IQGg
DEP	-0,47	-0,09	11,40	25,27	-20,93	2,57	39,01	4,43	5,38	41,72
ACC	32	40	41	42	26	37	16	38	32	-
TOP	67	24	0,5	0,5	4	0,1	2	0,1	0,1	0,1

FD: - REBD: - FT: - REBT: -

### SUMÁRIO ANCP 2023 (GENÔMICA)

	MP120	DPN	DP210	DP365	DP450	DPE365	DPE450	DSTAY	D3P	DAOL	DACAB	MGTe
DEP	-0,83	0,18	12,78	21,70	24,83	1,62	2,03	85,99	91,09	2,08	1,45	24,58
ACC	46	73	58	66	69	71	75	55	62	69	66	61
TOP	90	34	5	6	4	2	2	10	2	0,5	2	

NF120: 0 | NR120: 0 | NF450: 0 | NR450: 0 | NN120: 0 | NRN120: 0



# TSUNAMI MAFRA

## NELORE PO



Registro: CAMT 9189 | Código: 011NE04362 | Nascimento: 10/08/2021

Criador: Carlos Alberto Mafra Terra

Proprietário: Carlos Alberto Mafra Terra



**Quarrie FIV COL**  
COL 24739

REM Armador  
REMC 5326

Harona COL  
COL A7911

**7056 TE Mafra**  
CAMT 7056

Mérito FIV Vyda  
VYDA 132

Niyati TE Mafra  
CAMT 4070

### SUMÁRIO PMGZ 2023 (GENÔMICA)

	PM-EM	PN-ED	PD-ED	PA-ED	PS-ED	IPP	PE-365	PE-450	STAY	AOL	ACAB	iABCZ
DEP	3,61	0,08	15,55	23,90	27,31	-7,88	0,14	0,23	34,05	3,00	5,52	23,20
ACC	33	47	47	44	46	27	39	40	22	46	38	-
DECA	1	5	1	1	1	3	5	5	2	1	1	1

NFT: 0 | NRT: 0 | NFP210: 0 | NREBP210: 0 | NFP450: 0 | NREBP450: 0 | NNP120: 0 | NNREBP120: 0

### SUMÁRIO EMBRAPA / GENEPLUS 2023

	P120-EM	PN	PD	PS	IPP	PE-450	STAY	AOL	EGS	IQGg
DEP	3,61	0,08	15,55	27,30	-7,87	0,23	34,05	3,00	5,52	35,43
ACC	33	47	47	46	27	40	22	46	38	-
TOP	2	44	0,1	0,1	31	45	20	2	0,1	0,5

FD: - REBD: - FT: - REBT: -

### SUMÁRIO ANCP 2023 (GENÔMICA)

	MP120	DPN	DP210	DP365	DP450	DPE365	DPE450	DSTAY	D3P	DAOL	DACAB	MGTe
DEP	3,96	0,94	17,05	28,45	29,59	0,35	0,45	83,38	80,5	2,49	1,11	26,13
ACC	41	70	55	63	66	69	73	52	58	67	64	58
TOP	4	74	1	2	2	33	32	14	33	5	1	2

NF120: 0 | NR120: 0 | NF450: 0 | NR450: 0 | NN120: 0 | NRN120: 0



# TUCSON DA COMETA

## NELORE PO



Registro: FLPE 7403 | Código: 011NE04026 | Nascimento: 18/09/2020

Criador: Francis Maris Cruz

Proprietário: Francis Maris Cruz e João Anderson Braga



**D4685 da MN (Campeão)**  
LBMN D4685

D1484 da MN  
LBMN D1484

D1342 da MN  
LBMN D1342

**Galena da Cometa**  
FLPE 3544

2218 FIV Gren.  
GRED 2218

Adelandia da Cometa  
FLPU 827

### SUMÁRIO PMGZ 2023 (GENÔMICA)

	PM-EM	PN-ED	PD-ED	PA-ED	PS-ED	IPP	PE-365	PE-450	STAY	AOL	ACAB	iABCZ
DEP	2,88	0,45	10,54	16,38	18,68	-25,05	0,72	0,60	44,17	2,26	1,48	26,48
ACC	36	40	44	43	45	29	42	38	26	43	35	-
DECA	1	9	1	1	1	1	1	2	1	1	1	1

NFT: 0 | NRT: 0 | NFP210: 0 | NREBP210: 0 | NFP450: 0 | NREBP450: 0 | NNP120: 0 | NNREBP120: 0

### SUMÁRIO EMBRAPA / GENEPLUS 2023

	P120-EM	PN	PD	PS	IPP	PE-450	STAY	AOL	EGS	IQGg
DEP	2,88	0,45	10,54	18,68	-25,05	0,60	44,17	2,26	1,48	31,05
ACC	36	40	44	45	29	38	26	43	35	-
TOP	6	86	1	2	22	22	0,1	6	8	1

FD: - REBD: - FT: - REBT: -

### SUMÁRIO ANCP 2023 (GENÔMICA)

	MP120	DPN	DP210	DP365	DP450	DPE365	DPE450	DSTAY	D3P	DAOL	DACAB	MGTe
DEP	3,03	0,59	11,35	21,78	21,02	0,48	0,40	89,87	82,09	1,77	0,09	21,96
ACC	68	86	77	82	84	85	87	76	79	83	82	79
TOP	9	57	7	6	8	26	34	4	26	9	42	5

NF120: 0 | NR120: 0 | NF450: 0 | NR450: 0 | NN120: 0 | NRN120: 0





# UNIVERSO FIV COL

## NELORE PO



Registro: COL 27557 | Código: 011NE04031 | Nascimento: 21/09/2020  
Criador: Colonial Agropec. LTDA.  
Proprietário: Ibaneis Rocha Barros Junior e Colonial Agropecuária Ltda



**Carandah Mat.**  
RDM A83

Vernon Mat  
RDM 8020

Andreza Mat  
RDM 8308

**Qarisma FIV Col**  
COL 24922

REM Armador  
REMC 5326

Orla Col  
COL 23626

### SUMÁRIO PMGZ 2023 (GENÔMICA)

	PM-EM	PN-ED	PD-ED	PA-ED	PS-ED	IPP	PE-365	PE-450	STAY	AOL	ACAB	IABCZ
DEP	1,85	1,69	23,03	31,45	37,28	-33,97	1,55	1,99	40,90	4,71	-0,60	38,62
ACC	33	44	41	41	42	26	37	38	19	44	37	-
DECA	2	10	1	1	1	1	1	1	1	1	8	1

NFT: 3 | NRT: 2 | NFP210: 0 | NREBP210: 0 | NFP450: 0 | NREBP450: 0 | NNP120: 0 | NNREBP120: 0

### SUMÁRIO EMBRAPA / GENEPLUS 2023

	P120-EM	PN	PD	PS	IPP	PE-450	STAY	AOL	EGS	IQGg
DEP	1,85	1,69	23,03	37,28	-33,97	1,99	40,90	4,71	-0,60	47,93
ACC	33	44	41	42	26	38	18	44	37	-
TOP	17	99	0,1	0,1	0,5	0,1	0,5	0,1	72	0,1

FD: - REBD: - FT: - REBT: -

### SUMÁRIO ANCP 2023 (GENÔMICA)

	MP120	DPN	DP210	DP365	DP450	DPE365	DPE450	DSTAY	D3P	DAOL	DACAB	MGTe
DEP	1,50	2,58	23,53	40,10	41,03	1,67	1,72	88,30	79,44	4,46	-0,04	31,64
ACC	72	88	80	84	86	87	89	79	82	85	84	81
TOP	33	99	0,1	0,1	0,1	2	3	6	37	0,5	66	0,1

NF120: 0 | NR120: 0 | NF450: 0 | NR450: 0 | NN120: 0 | NRN120: 0



# VALJAN BONS

## NELORE PO



Registro: BONS 4063 | Código: 200NE4063 | Nascimento: 09/10/2019  
Criador: Patricia Zancaner Caro Out/Cond  
Proprietário: Carlos Alover Resende



**Quincy Bons**  
BONS 3180

REM Armador  
REMC 5326

Macedonia Bons  
Bons 2552

**Persepolis Bons**  
BONN 1865

Iman Bonsucesso  
BONS 1913

Makala Bons  
BONN 1275

### SUMÁRIO PMGZ 2023 (GENÔMICA)

	PM-EM	PN-ED	PD-ED	PA-ED	PS-ED	IPP	PE-365	PE-450	STAY	AOL	ACAB	IABCZ
DEP	6,04	0,51	10,80	18,71	24,48	-22,22	1,41	2,22	46,72	4,15	0,98	32,38
ACC	33	49	46	45	47	25	43	43	22	44	35	-
DECA	1	10	1	1	1	1	1	1	1	1	2	1

NFT: 22 | NRT: 7 | NFP210: 0 | NREBP210: 0 | NFP450: 0 | NREBP450: 0 | NNP120: 0 | NNREBP120: 0

### SUMÁRIO EMBRAPA / GENEPLUS 2023

	P120-EM	PN	PD	PS	IPP	PE-450	STAY	AOL	EGS	IQGg
DEP	6,04	0,51	10,80	24,48	-22,22	2,22	46,72	4,15	0,98	45,16
ACC	33	49	46	47	25	43	22	44	35	-
TOP	0,1	90	1	0,5	3	0,1	0,1	0,1	17	0,1

FD: - REBD: - FT: - REBT: -

### SUMÁRIO ANCP 2023 (GENÔMICA)

	MP120	DPN	DP210	DP365	DP450	DPE365	DPE450	DSTAY	D3P	DAOL	DACAB	MGTe
DEP	4,85	1,56	18,37	30,35	29,18	1,82	2,21	94,07	86,24	3,34	0,11	30,2
ACC	27	62	46	52	55	57	62	36	42	54	50	44
TOP	2	92	1	1	2	1	1	0,5	12	39	0,5	

NF120: 8 | NR120: 2 | NF450: 0 | NR450: 0 | NN120: 0 | NRN120: 0



# VIGOR FIV DA RFA

## NELORE PO



Registro: RFA 5634 | Código: 011NE03969 | Nascimento: 14/10/2019  
Criador: José Antônio Furtado  
Proprietário: José Antonio Furtado E Outra e Kazuo Hoshino E Irmaos



**Quarup Bons**  
BONS 3108

REM Vokolo  
REM 6447

Maya Bons.  
BONS 2636

**Mente KA**  
KAPM 5534

REM Armador  
REMC 5326

Ingrid KA  
KAPM 2980

### SUMÁRIO PMGZ 2023 (GENÔMICA)

	PM-EM	PN-ED	PD-ED	PA-ED	PS-ED	IPP	PE-365	PE-450	STAY	AOL	ACAB	iABCZ
DEP	5,74	-0,18	6,41	11,69	12,74	-13,16	1,95	1,88	38,50	3,80	0,32	20,93
ACC	37	45	44	42	44	30	39	40	22	41	35	-
DECA	1	2	1	1	1	2	1	1	1	1	4	1

NFT: 32 | NRT: 2 | NFP210: 1 | NREBP210: 1 | NFP450: 0 | NREBP450: 0 | NNP120: 0 | NNREBP120: 0

### SUMÁRIO EMBRAPA / GENEPLUS 2023

	P120-EM	PN	PD	PS	IPP	PE-450	STAY	AOL	EGS	IQGg
DEP	5,74	-0,18	6,41	12,74	-13,16	1,89	38,50	3,80	0,32	28,48
ACC	37	45	44	44	30	40	22	41	35	-
TOP	0,1	16	11	10	16	0,5	3	0,5	38	2

FD: - REBD: - FT: - REBT: -

### SUMÁRIO ANCP 2023

	MP120	DPN	DP210	DP365	DP450	DPE365	DPE450	DSTAY	D3P	DAOL	DACAB	MGTe
DEP	4,73	-0,04	10,85	20,27	19,53	2,02	2,11	83,62	78,55	2,94	-0,35	22,22
ACC	19	22	23	24	25	20	19	10	20	25	25	20
TOP	2	22	8	8	10	0,5	1	13	40	3	95	5

NF120: 1 | NR120: 1 | NF450: 0 | NR450: 0 | NN120: 0 | NRN120: 0



# VISUAL DE NAVIRAI

## NELORE PO



Registro: CSCF 5499 | Código: 011NE04035 | Nascimento: 19/09/2019  
Criador: Claudio Sabino Carvalho Filho  
Proprietário: Cláudio Sabino Carvalho Filho E Outros e 2V Pecuária LTDA.



**REM El Guapo**  
REMC 9375

REM Armador  
REMC 5326

REM VAICH  
REM 6565

**3194 FIV de Nav.**  
CSCF 3194

Navirai Magnum  
CSCN 12622

1364 TE de Nav.  
CSCF 1364

### SUMÁRIO PMGZ 2023 (GENÔMICA)

	PM-EM	PN-ED	PD-ED	PA-ED	PS-ED	IPP	PE-365	PE-450	STAY	AOL	ACAB	iABCZ
DEP	5,71	-0,01	9,05	17,95	24,45	-26,91	1,31	1,84	43,89	4,14	3,27	30,22
ACC	36	40	44	44	45	30	43	44	21	39	32	-
DECA	1	4	1	1	1	1	1	1	1	1	1	1

NFT: 0 | NRT: 0 | NFP210: 0 | NREBP210: 0 | NFP450: 0 | NREBP450: 0 | NNP120: 0 | NNREBP120: 0

### SUMÁRIO EMBRAPA / GENEPLUS 2023

	P120-EM	PN	PD	PS	IPP	PE-450	STAY	AOL	EGS	IQGg
DEP	5,71	-0,01	9,05	24,45	-26,91	1,84	43,89	4,14	3,27	44,71
ACC	36	40	44	45	30	44	21	39	32	-
TOP	0,1	32	3	0,5	1	0,5	0,1	0,1	0,1	0,1

FD: - REBD: - FT: - REBT: -

### SUMÁRIO ANCP 2023 (GENÔMICA)

	MP120	DPN	DP210	DP365	DP450	DPE365	DPE450	DSTAY	D3P	DAOL	DACAB	MGTe
DEP	6,03	0,54	11,63	24,78	25,19	1,54	1,64	89,53	83,7	3,94	0,31	26,66
ACC	72	88	80	84	86	87	89	79	82	85	84	81
TOP	0,5	54	7	4	4	3	4	4	20	1	21	1

NF120: 0 | NR120: 0 | NF450: 0 | NR450: 0 | NN120: 0 | NRN120: 0



# VÔLEI FIV CATARINA

## NELORE PO



Registro: MMLN 1226 | Código: 011NE04027 | Nascimento: 21/09/2020

Criador: Marcelo Montenegro Loureiro

Proprietário: Marcelo Montenegro Loureiro e Rafael Gois Silva Xavier



**Zapp Beabisa**  
BRMG 2299

REM Armador  
REMC 5326

Riena da Beabisa  
BRMG 1498

**Tez**  
MMLN 916

1070 da Terra Brava  
EPCF 1070

Quantia Catarina  
MMLN 601

### SUMÁRIO PMGZ 2023 (GENÔMICA)

	PM-EM	PN-ED	PD-ED	PA-ED	PS-ED	IPP	PE-365	PE-450	STAY	AOL	ACAB	İABCZ
DEP	4,17	1,37	17,55	26,96	36,59	-13,49	1,05	1,14	36,66	4,21	0,59	30,28
ACC	36	41	42	41	43	30	38	39	20	39	33	-
DECA	1	10	1	1	1	2	1	1	1	1	3	1

NFT: 0 | NRT: 0 | NFP210: 0 | NREBP210: 0 | NFP450: 0 | NREBP450: 0 | NNP120: 0 | NNREBP120: 0

### SUMÁRIO EMBRAPA / GENEPLUS 2023

	P120-EM	PN	PD	PS	IPP	PE-450	STAY	AOL	EGS	IQGg
DEP	4,17	1,37	17,55	36,59	-13,49	1,14	36,66	4,21	0,59	43,47
ACC	36	41	42	43	30	39	20	39	33	-
TOP	1	99	0,1	0,1	15	5	7	0,1	28	0,1

FD: - REBD: - FT: - REBT: -

### SUMÁRIO ANCP 2023 (GENÔMICA)

	MP120	DPN	DP210	DP365	DP450	DPE365	DPE450	DSTAY	D3P	DAOL	DACAB	MGTg
DEP	6,59	1,89	22,13	36,34	40,44	1,22	1,03	83,77	88,56	3,52	0,22	32,9
ACC	72	88	80	84	86	87	89	79	82	85	84	81
TOP	0,5	96	0,1	0,1	0,1	6	13	13	6	2	27	0,1

NF120: 0 | NR120: 0 | NF450: 0 | NR450: 0 | NN120: 0 | NRN120: 0



# WINNER FC CACHOEIRÃO

## NELORE PO



Registro: FCCH 2101 | Código: 011NE04033 | Nascimento: 08/07/2020

Criador: Jose Rodrigues Pereira

Proprietário: Jose Rodrigues Pereira e Irmãos



**Cifrão FVC**  
FVC 10971

D4685 da MN (Campeão)  
LBIMN D4685

Horda FVC  
FVC 9182

**FCCH 1002**  
FCCH 1002

REM Armador  
REMC 5326

FCCH 252  
FCCH 252

### SUMÁRIO PMGZ 2023 (GENÔMICA)

	PM-EM	PN-ED	PD-ED	PA-ED	PS-ED	IPP	PE-365	PE-450	STAY	AOL	ACAB	İABCZ
DEP	2,40	-0,31	9,35	15,57	22,52	-20,01	1,43	2,08	45,45	5,45	2,95	27,02
ACC	35	45	45	42	44	27	37	39	21	39	33	-
DECA	1	1	1	1	1	1	1	1	1	1	1	1

NFT: 0 | NRT: 0 | NFP210: 0 | NREBP210: 0 | NFP450: 0 | NREBP450: 0 | NNP120: 0 | NNREBP120: 0

### SUMÁRIO EMBRAPA / GENEPLUS 2023

	P120-EM	PN	PD	PS	IPP	PE-450	STAY	AOL	EGS	IQGg
DEP	2,40	-0,31	9,35	22,52	-20,00	2,09	45,45	5,45	2,95	42,41
ACC	35	45	45	44	27	39	21	39	33	-
TOP	10	8	3	0,5	5	0,1	0,1	0,1	0,5	0,1

FD: - REBD: - FT: - REBT: -

### SUMÁRIO ANCP 2023

	MP120	DPN	DP210	DP365	DP450	DPE365	DPE450	DSTAY	D3P	DAOL	DACAB	MGTg
DEP	2,38	-0,11	7,69	14,36	15,32	0,59	0,63	85,00	84,33	1,43	0,65	19,15
ACC	18	35	21	21	21	18	18	18	19	18	17	19
TOP	16	18	19	20	19	22	25	11	18	11	7	9

NF120: 0 | NR120: 0 | NF450: 0 | NR450: 0 | NN120: 0 | NRN120: 0





# ZERO UM

FIV DA JACAMIM  
NELORE PO



Registro: MMVA 2725 | Código: 011NE04000 | Nascimento: 25/09/2018

Criador: Fazenda Jacamim e Marcos Martins Villela

Proprietário: Marcos Martins Villela e Eduardo da Costa



**D4685 da MN (Campeão)**  
LBMN D4685

D1484 da MN  
LBMN D1484

D1342 da MN  
LBMN D1342

**Itália FIV da Jacamim**  
MVD 1465

Quark COL  
L4810

466 da Jacamim  
SDVA 466



## SUMÁRIO PMGZ 2023 (GENÔMICA)

	PM-EM	PN-ED	PD-ED	PA-ED	PS-ED	IPP	PE-365	PE-450	STAY	AOL	ACAB	IABCZ
DEP	5,27	-0,18	8,45	13,39	17,57	-11,18	1,02	1,13	36,21	1,15	3,73	19,85
ACC	38	85	85	78	80	31	70	67	29	69	59	-
DECA	1	2	1	1	1	2	1	1	1	3	1	1

NFT: 2167 | NRT: 118 | NFP210: 586 | NREBP210: 41 | NFP450: 231 | NREBP450: 14 | NNP120: 0 | NNREBP120: 0

## SUMÁRIO EMBRAPA / GENEPLUS 2023

	P120-EM	PN	PD	PS	IPP	PE-450	STAY	AOL	EGS	IQGg
DEP	5,27	-0,18	8,45	17,57	-11,18	1,13	36,22	1,15	3,73	28,61
ACC	38	85	85	80	31	67	29	69	59	-
TOP	0,5	16	4	3	21	5	8	25	0,1	2

FD: - REBD: - FT: - REBT: -

## SUMÁRIO ANCP 2023 (GENÔMICA)

	MP120	DPN	DP210	DP365	DP450	DPE365	DPE450	DSTAY	D3P	DAOL	DACAB	MGTe
DEP	5,10	-0,09	8,98	20,32	20,95	1,12	1,01	86,24	88,01	0,98	0,67	22,57
ACC	57	94	90	86	86	83	86	66	71	84	83	77
TOP	1	19	14	8	8	7	13	9	7	16	6	4

NF120: 1855 | NR120: 35 | NF450: 201 | NR450: 13 | NN120: 0 | NRN120: 0



# PRESTAÇÃO DE SERVIÇO

COLETAMOS | INDUSTRIALIZAMOS | ENTREGAMOS

## GARANTA A MELHOR CASA PARA O SEU TOURO!

*Aqui, o seu touro se sente em casa  
e você pode confiar!*



Acesse o QR Code  
e saiba mais



# ASTRO FIV V3

## NELORE PINTADO



Registro: NEJA 1937 | Código: 011NE04150 | Nascimento: 26/09/2020  
 Criador: João Antônio Soares Bessa Costa  
 Proprietário: João Antônio Soares Bessa Costa e Murilo de Alencastro Costa Ferreira



**Pão de Ló da CA**  
HCA 4700

Vubacan  
HCA 1479

Matriz da Sta  
HCA 2816

**Chande da CA**  
HCA 3594

Chaddar 3M da BB  
MMT 32

Tanzania da STA  
HCA 1373

### SUMÁRIO PMGZ 2023 (GENÔMICA)

	PM-EM	PN-ED	PD-ED	PA-ED	PS-ED	IPP	PE-365	PE-450	STAY	AOL	ACAB	iABCZ
DEP	0,33	-0,27	-2,16	-3,15	-7,10	-0,74	-0,21	-0,13	31,33	-0,49	-0,93	-2,16
ACC	15,27	17	37	24,43	25	13	12	15	4	9	4,5	-
DECA	5	2	9	9	10	6	8	7	4	8	9	8

NFT: 0 | NRT: 0 | NFP210: 0 | NREBP210: 0 | NFP450: 0 | NREBP450: 0 | NNP120: 0 | NNREBP120: 0

### SUMÁRIO EMBRAPA / GENEPLUS 2023

	P120-EM	PN	PD	PS	IPP	PE-450	STAY	AOL	EGS	IQGg
DEP	0,33	-0,27	-2,16	-7,10	-0,74	-0,13	31,33	-0,49	-0,93	-6,11
ACC	15	17	27	25	13	15	4	9	4	-
TOP	49	10	87	94	58	69	44	75	82	83

FD: - REBD: - FT: - REBT: -



# CAFÉ FIV V3

## NELORE PINTADO



Registro: NEJA 2272 | Código: 011NE04389 | Nascimento: 21/09/2021  
 Criador: João Antônio Soares Bessa Costa  
 Proprietário: João Antônio Soares Bessa Costa e André Santos Trindade



**Fariseu FIV V3**  
NEJA 616

Pintor FIV L. Cançado  
ALCC 3511

Tabela Da Café  
ALCC 1764

**Luz FIV V3**  
NEJA 1325

Lacre FIV L. Cançado  
ALCC 3380

Lambona L. Cançado  
ALCC 3521

### SUMÁRIO PMGZ 2023 (GENÔMICA)

	PM-EM	PN-ED	PD-ED	PA-ED	PS-ED	IPP	PE-365	PE-450	STAY	AOL	ACAB	iABCZ
DEP	-0,18	-0,40	-2,80	-1,74	-5,63	-9,45	-0,49	-0,18	30,99	-0,93	0,11	-1,56
ACC	9,34	15,02	23,43	17,79	19,3	9,1	9,2	14,58	5,28	7,59	4,13	-
DECA	6	1	9	8	9	3	10	7	5	9	5	7

NFT: 0 | NRT: 0 | NFP210: 0 | NREBP210: 0 | NFP450: 0 | NREBP450: 0 | NNP120: 0 | NNREBP120: 0

### SUMÁRIO EMBRAPA / GENEPLUS 2023

	P120-EM	PN	PD	PS	IPP	PE-450	STAY	AOL	EGS	IQGg
DEP	-0,18	-0,40	-2,80	-5,63	-9,45	-0,19	30,99	-0,93	0,11	-4,86
ACC	9	15	23	19	9	15	5	8	4	-
TOP	61	5	91	91	26	72	47	85	46	80

FD: - REBD: - FT: - REBT: -





# CONHAQUE FIV V3

## NELORE PINTADO



Registro: NEJA 2276 | Código: 011NE04390 | Nascimento: 22/09/2021

Criador: João Antônio Soares Bessa Costa

Proprietário: Joao Antonio Soares Bessa Costae Daniel de Sousa Patrus



**Itapoá FIV V3**  
NEJA 999

Lacre FIV L. Cançado  
ALCC 3380

Trama da L. Cançado  
ALCC 1838

**Lambona L. Cançado**  
ALCC 3521

Emissário L. Cançado  
ALCC 2966

Raja da Café  
ALCC 1412

### SUMÁRIO PMGZ 2023 (GENÔMICA)

	PM-EM	PN-ED	PD-ED	PA-ED	PS-ED	IPP	PE-365	PE-450	STAY	AOL	ACAB	iABCZ
DEP	-0,84	-0,64	-5,66	-3,55	-5,96	2,01	-0,63	-0,70	30,67	-0,37	0,98	-5,66
ACC	11	18	28	23	28	9	9	14	6	10	4,91	-
DECA	8	1	10	9	9	7	10	10	5	7	2	9

NFT: 0 | NRT: 0 | NFP210: 0 | NREBP210: 0 | NFP450: 0 | NREBP450: 0 | NNP120: 0 | NNREBP120: 0

### SUMÁRIO EMBRAPA / GENEPLUS 2023

	P120-EM	PN	PD	PS	IPP	PE-450	STAY	AOL	EGS	IQGg
DEP	-0,84	-0,64	-5,66	-5,96	2,01	-0,704	30,67	-0,37	0,98	-6,09
ACC	11	18	28	28	9	14	6	10	5	-
TOP	75	1	99	92	68	93	50	72	17	83

FD: - REBD: - FT: - REBT: -



# GUNGA KITO

## NELORE PINTADO



Registro: KITO 8845 | Código: 011NE04360 | Nascimento: 24/10/2020

Criador: Marcos de Rezende Andrade

Proprietário: Marcos de Rezende Andrade e Jaime Machado Santana



**Pão de Ló da CA**  
HCA 4700

Vubacan  
HCA 1479

Matriz da Sta  
HCA 2816

**Barha ZTC**  
ZTPO 27

Tizil da CA  
HCA 3443

Nata HCAL  
HCAL 976

### SUMÁRIO PMGZ 2023 (GENÔMICA)

	PM-EM	PN-ED	PD-ED	PA-ED	PS-ED	IPP	PE-365	PE-450	STAY	AOL	ACAB	iABCZ
DEP	-0,81	-0,47	-8,94	-9,43	-13,53	-7,31	-0,30	0,51	31,27	-0,80	-0,20	-7,74
ACC	14	26	24	20	21	11	11	25	4	8	4	-
DECA	8	1	10	10	10	3	9	3	4	9	6	10

NFT: 0 | NRT: 0 | NFP210: 0 | NREBP210: 0 | NFP450: 0 | NREBP450: 0 | NNP120: 0 | NNREBP120: 0

### SUMÁRIO EMBRAPA / GENEPLUS 2023

	P120-EM	PN	PD	PS	IPP	PE-450	STAY	AOL	EGS	IQGg
DEP	-0,82	-0,47	-8,94	-13,53	-7,31	0,51	31,28	-0,80	-0,21	-9,83
ACC	14	26	24	21	11	25	4	8	4	-
TOP	75	3	99	99	33	27	44	83	58	91

FD: - REBD: - FT: - REBT: -





# IBIZA FIV V3

## NELORE PINTADO



Registro: NEJA 1064 | Código: 011NE04128 | Nascimento: 18/09/2018

Criador: João Antônio Soares Bessa Costa

Proprietário: Ronivaldo Alves Da Silva



**Jhokaty Da CA**  
HCA 4351

Vubacan  
HCA 1479

Rilla da STA  
HCAL 1083

**Atakada L. Cancado**  
ALCF 2562

Iraque L. Cancado  
ALCF 1426

Rosilha L. Cancado  
ALCF 1920

### SUMÁRIO PMGZ 2023 (GENÔMICA)

	PM-EM	PN-ED	PD-ED	PA-ED	PS-ED	IPP	PE-365	PE-450	STAY	AOL	ACAB	iABCZ
DEP	-1,03	-0,14	-5,93	-8,10	-9,01	-9,25	-0,22	-0,14	31,20	-0,19	0,55	-4,79
ACC	11	16	27	26	28	9	7	9	3	6	1	-
DECA	8	3	10	10	10	3	8	7	5	7	3	9

NFT: 15 | NRT: 4 | NFP210: 0 | NREBP210: 0 | NFP450: 0 | NREBP450: 0 | NNP120: 0 | NNREBP120: 0

### SUMÁRIO EMBRAPA / GENEPLUS 2023

	P120-EM	PN	PD	PS	IPP	PE-450	STAY	AOL	EGS	IQGg
DEP	-1,04	-0,14	-5,93	-9,01	-9,25	-0,14	31,20	-0,19	0,55	-6,46
ACC	11	16	27	28	9	9	3	6	1	-
TOP	79	20	99	97	27	70	45	67	29	84

FD: - REBD: - FT: - REBT: -



# JIPE GC DA SL

## NELORE PINTADO



Registro: GSCA 1253 | Código: JIPEGC | Nascimento: 10/10/2019

Criador: Geraldo De Souza Carvalho Júnior

Proprietário: Geraldo De Souza Carvalho Júnior e Wellington Alves Pereira



**Badejo FIV GC da SL**  
GSCA 23

Taju de Garça  
F1200

Fillah L. Cançado  
ALCC 2249

**Dinâmica GC da SL**  
GSCA 225

Holter L. Cancado  
ALCC 3124

Iaia L. Cancado  
ALCC 3166

### SUMÁRIO PMGZ 2023 (GENÔMICA)

	PM-EM	PN-ED	PD-ED	PA-ED	PS-ED	IPP	PE-365	PE-450	STAY	AOL	ACAB	iABCZ
DEP	0,03	0,07	-2,79	-1,67	-0,42	7,31	-0,10	-0,08	30,92	-1,20	-0,62	-2,36
ACC	13	22	23	21	21	14	9	13	8	10	6	-
DECA	6	5	9	8	7	9	7	7	5	9	8	8

NFT: 0 | NRT: 0 | NFP210: 0 | NREBP210: 0 | NFP450: 0 | NREBP450: 0 | NNP120: 0 | NNREBP120: 0

### SUMÁRIO EMBRAPA / GENEPLUS 2023

	P120-EM	PN	PD	PS	IPP	PE-450	STAY	AOL	EGS	IQGg
DEP	0,03	0,07	-2,79	-0,42	7,32	-0,08	30,92	-1,20	-0,62	-2,19
ACC	12	22	23	21	14	13	8	10	6	-
TOP	56	43	91	72	84	66	48	90	72	72

FD: - REBD: - FT: - REBT: -



# MODERNO FIV V3

## NELORE PINTADO



Registro: NEJA 1826 | Código: 011NE04183 | Nascimento: 02/08/2020  
Criador: João Antônio Soares Bessa Costa  
Proprietário: Joao Antonio Soares Bessa Costa e Fabiano Pereira dos Santos



**Impacto FIV V3**  
NEJA 740

Banner FIV V3  
NEJA 213

Lambona L. Cançado  
ALCC 3521

**Idolatria FIV V3**  
NEJA 1000

Lacre FIV L. Cançado  
ALCC 3380

Trama da L. Cançado  
ALCC 1838

### SUMÁRIO PMGZ 2023 (GENÔMICA)

	PM-EM	PN-ED	PD-ED	PA-ED	PS-ED	IPP	PE-365	PE-450	STAY	AOL	ACAB	iABCZ
DEP	-1,74	-0,78	-4,51	-6,08	-8,70	5,41	-0,75	-1,04	31,34	-0,50	1,08	-7,07
ACC	9	21	24	23	24	9	11	14	4	15	9	-
DECA	9	1	10	10	10	8	10	10	4	8	2	9

NFT: 0 | NRT: 0 | NFP210: 0 | NREBP210: 0 | NFP450: 0 | NREBP450: 0 | NNP120: 0 | NNREBP120: 0

### SUMÁRIO EMBRAPA / GENEPLUS 2023

	P120-EM	PN	PD	PS	IPP	PE-450	STAY	AOL	EGS	IQGg
DEP	-1,74	-0,78	-4,51	-8,70	5,41	-1,04	31,34	-0,50	1,08	-9,65
ACC	9	21	24	24	9	14	4	15	9	-
TOP	89	0,5	97	96	79	99	43	75	15	90

FD: - REBD: - FT: - REBT: -



# PROVADOR FIV SERILON

## NELORE PINTADO



Registro: SERI 430 | Código: 011NE04235 | Nascimento: 18/02/2021  
Criador: Cassio Martinho Tottene  
Proprietário: Cassio Martinho Tottene e João Carlos da Silva



**Brasil GC da SL**  
GSCA 712

Paladino do IVAI  
IVAY 219

Sapurana GC da SL  
GSC 3394

**Jandwa da CA**  
HCA 3825

Mimba  
HCA 1253

Elite da STA  
HCA 2168

### SUMÁRIO PMGZ 2023 (GENÔMICA)

	PM-EM	PN-ED	PD-ED	PA-ED	PS-ED	IPP	PE-365	PE-450	STAY	AOL	ACAB	iABCZ
DEP	-1,29	0,27	-4,12	-7,89	-8,35	-6,76	-0,38	-0,73	29,58	-1,48	-0,08	-5,60
ACC	9	23	22	17	17	9	7	9	7	5	2	-
DECA	9	8	10	10	10	4	9	10	6	10	6	9

NFT: 0 | NRT: 0 | NFP210: 0 | NREBP210: 0 | NFP450: 0 | NREBP450: 0 | NNP120: 0 | NNREBP120: 0

### SUMÁRIO EMBRAPA / GENEPLUS 2023

	P120-EM	PN	PD	PS	IPP	PE-450	STAY	AOL	EGS	IQGg
DEP	-1,29	0,27	-4,12	-8,35	-6,76	-0,74	29,58	-1,48	-0,08	-10,91
ACC	9	23	22	17	8	9	7	5	2	-
TOP	83	68	96	96	35	94	61	94	53	92

FD: - REBD: - FT: - REBT: -



# SONHO FIV V3

## NELORE PINTADO



Registro: NEJA 1811 | Código: 011NE04151 | Nascimento: 30/07/2020  
 Criador: João Antônio Soares Bessa Costa  
 Proprietário: João Antônio Soares Bessa Costa, Carlos Emilio Silva Teixeira, Luciano Leonel Santana e V3 Genetics Comercializadora LTDA



**Druso da CA**  
HCA 4408

Cubaninho da STA  
HCA 2626

Regata da STA  
HCA 2923

**Elegância JO**  
JOCN 29

Alecrim Marca CF  
ZBW 5481

Jatini do Ivai  
IVAY 105

### SUMÁRIO PMGZ 2023 (GENÔMICA)

	PM-EM	PN-ED	PD-ED	PA-ED	PS-ED	IPP	PE-365	PE-450	STAY	AOL	ACAB	iABCZ
DEP	-0,41	-0,08	-1,96	-2,11	-3,65	2,29	-0,05	-0,04	33,85	1,32	-0,18	-0,71
ACC	19	24	31	29	30	18	17	19	12	17	12	-
DECA	7	3	9	8	9	7	7	9	2	2	6	7

NFT: 0 | NRT: 0 | NFP210: 0 | NREBP210: 0 | NFP450: 0 | NREBP450: 0 | NNP120: 0 | NNREBP120: 0

### SUMÁRIO EMBRAPA / GENEPLUS 2023

	P120-EM	PN	PD	PS	IPP	PE-450	STAY	AOL	EGS	IQGg
DEP	-0,41	-0,08	-1,96	-3,66	2,29	-0,40	33,86	1,32	-0,19	-1,43
ACC	19	24	31	30	18	19	12	17	12	-
TOP	66	25	86	85	69	83	21	20	57	70

FD: - REBD: - FT: - REBT: -



# VALOR FIV V3

## NELORE PINTADO



Registro: NEJA 1801 | Código: 011NE04152 | Nascimento: 28/07/2020  
 Criador: João Antônio Soares Bessa Costa  
 Proprietário: João Antônio Soares Bessa Costa e José Carlos Romanelli



**Impacto FIV V3**  
NEJA 740

Banner FIV V3  
NEJA 213

Lambona L.Cancado  
ALCC 3521

**Lambisgoia L.Cancado**  
ALCC 3520

Dhaddo L.Cancado  
ALCC 2911

Cartolla L.Cancado  
ALCC 2137

### SUMÁRIO PMGZ 2023 (GENÔMICA)

	PM-EM	PN-ED	PD-ED	PA-ED	PS-ED	IPP	PE-365	PE-450	STAY	AOL	ACAB	iABCZ
DEP	0,23	-0,80	-4,43	-5,70	-6,10	-6,31	-0,73	-0,88	32,27	-0,55	0,83	-2,81
ACC	10	18	29	26	28	9	11	13	3	13	8	-
DECA	5	1	10	10	9	4	10	10	4	8	2	8

NFT: 0 | NRT: 0 | NFP210: 0 | NREBP210: 0 | NFP450: 0 | NREBP450: 0 | NNP120: 0 | NNREBP120: 0

### SUMÁRIO EMBRAPA / GENEPLUS 2023

	P120-EM	PN	PD	PS	IPP	PE-450	STAY	AOL	EGS	IQGg
DEP	0,23	-0,81	-4,43	-6,10	-6,31	-0,88	32,27	-0,55	0,84	-5,04
ACC	10	18	29	28	8	13	3	13	8	-
TOP	51	0,5	96	92	37	97	35	77	21	81

FD: - REBD: - FT: - REBT: -





# VEGAS CATARINA

## NELORE PINTADO



Registro: MMLN 1204 | Código: 011NE04002 | Nascimento: 20/08/2020

Criador: Marcelo Montenegro Loureiro

Proprietário: Agropecuaria Polyana Ltda e Agropecuaria Garcia Alves



**REM F22 FIV**  
REMC A657

REM Armador  
REMC 5326

REM Votuporanga  
REMC 4862

**Risada Catarina**  
MMLN 725

Lacre FIV L. Cançado  
ALCC 3380

Lacima Catarina  
MMLN 339

### SUMÁRIO PMGZ 2023 (GENÔMICA)

	PM-EM	PN-ED	PD-ED	PA-ED	PS-ED	IPP	PE-365	PE-450	STAY	AOL	ACAB	iABCZ
DEP	-2,62	0,33	3,96	7,84	11,25	-10,98	0,22	0,45	32,76	2,21	2,17	7,37
ACC	21	21	22	22	23	18	18	18	9	18	16	-
DECA	10	8	3	2	2	2	4	3	3	1	1	3

NFT: 0 | NRT: 0 | NFP210: 0 | NREBP210: 0 | NFP450: 0 | NREBP450: 0 | NNP120: 0 | NNREBP120: 0

### SUMÁRIO EMBRAPA / GENEPLUS 2023

	P120-EM	PN	PD	PS	IPP	PE-450	STAY	AOL	EGS	IQGg
DEP	-2,62	0,33	3,96	11,25	-10,98	0,45	32,76	2,21	2,17	14,55
ACC	21	21	22	23	18	18	9	18	16	-
TOP	97	75	29	14	22	31	30	6	2	17

FD: - REBD: - FT: - REBT: -

### SUMÁRIO ANCP 2023

	MP120	DPN	DP210	DP365	DP450	DPE365	DPE450	DSTAY	D3P	DAOL	DACAB	MGTe
DEP	-1,5	0,71	4,89	12,77	13,27	0,36	0,39	66,85	71,99	1,01	0,01	10,49
ACC	17	17	20	21	22	18	18	17	17	17	17	18
TOP	96	63	36	25	25	33	35	39	63	16	55	33

NF120: 0 | NR120: 0 | NF450: 0 | NR450: 0 | NN120: 0 | NRN120: 0



acompanhe  
TODOS OS EVENTOS  
E **MUITO MAIS**  
ATRAVÉS DAS NOSSAS  
REDES SOCIAIS



Aponte a câmera do celular para o QR CODE e siga todas nossas redes sociais.

Utilize a nossa hashtag **#SouMaisAlta** e apareça em nossas redes.



# ABSINTO TUL

## NELORE CEIP



**Letrado TUL**  
729817TUL

Vicente TUL  
533514TUL

479814TUL  
479814TUL

**322813TUL**  
322813TUL

Lítio AJ  
698706AJ

138605TUL  
138605TUL

Registro: 587320TUL | Código: ABSINTOTUL | Nascimento: 05/12/2020

Criador: Maria de Lourdes Reato Bruner

Proprietário: Maria de Lourdes Reato Bruner



DELTA GEN 2023							
ÍNDICES		ÍNDICE		TOP		DECA	
IDD		18,7		2		1	
IDF		18,41		1		1	
RMAT		10,15		20		2	
IFRIG		4,96		8		1	
IPREC		13,2		4		1	
SOBREANO				DESMAMA			
DEP		TOP	DECA	DEP		TOP	DECA
PN	0,3	74	8	D240	82,14	1	1
D160	9,52	3	1	GDS	10,54	1	1
GND	4,94	2	1	D400	91,65	1	1
CONF	0,37	1	1	CONF	0,51	1	1
PREC	0,22	6	1	PREC	0,46	1	1
MUSC	0,28	3	1	MUSC	0,44	1	1
UMB	0,09	29	3	UMB	-0,37	99	10
				PEI	1,33	1	1
				IPP	-0.2	49	5



# ABUSADO TUL

## NELORE CEIP



**Latim TUL**  
989917TUL

Vermelho TUL  
516314TUL

812109AJN  
812109AJN

**1111318TUL**  
1111318TUL

Lítio AJ  
698706AJ

249812TUL  
249812TUL

Registro: 677120TUL | Código: ABUSADOTUL | Nascimento: 13/11/2020

Criador: Maria de Lourdes Reato Bruner

Proprietário: Maria de Lourdes Reato Bruner



DELTA GEN 2023							
ÍNDICES		ÍNDICE		TOP		DECA	
IDD		32,03		1		1	
IDF		24,41		1		1	
RMAT		17,27		6		1	
IFRIG		3,23		18		2	
IPREC		6,79		19		2	
SOBREANO				DESMAMA			
DEP		TOP		DEP		TOP	
DECA				DECA			
PN	-0,47	17	2	D240	50,71	1	1
D160	15,28	1	1	GDS	6,59	1	1
GND	7,8	1	1	D400	65,99	1	1
CONF	0,39	1	1	CONF	0,4	1	1
PREC	0,47	1	1	PREC	0,49	1	1
MUSC	0,45	1	1	MUSC	0,45	1	1
UMB	-0,1	75	8	UMB	-0,16	85	9
				PEI	0,21	30	3
				IPP	-2,37	36	4



# AMAROK TUL

NELORE CEIP



**Ultravox TUL**  
654317TUL

**Imediato TUL**  
703713TUL

**320514TUL**  
320514TUL

**211614TUL**  
211614TUL

**Katmandu AJ**  
351207AJ

**130010PA**  
130010PA

Registro: 575720TUL | Código: AMAROKTUL | Nascimento: 31/08/2020

Criador: Maria de Lourdes Reato Bruner

Proprietário: Maria de Lourdes Reato Bruner



## DELTA GEN 2023

ÍNDICES	ÍNDICE	TOP	DECA
IDD	22,44	1	1
IDF	16,41	1	1
RMAT	11,14	17	2
IFRIG	6,39	3	1
IPREC	15,71	2	1

SOBREANO				DESMAMA			
	DEP	TOP	DECA		DEP	TOP	DECA
PN	-0,15	39	4	D240	21,21	16	2
D160	12,19	1	1	GDS	2,82	14	2
GND	5,98	1	1	D400	33,42	8	1
CONF	0,26	2	1	CONF	0,26	3	1
PREC	0,33	1	1	PREC	0,37	2	1
MUSC	0,33	1	1	MUSC	0,38	2	1
UMB	-0,09	73	8	UMB	-0,06	65	7
				PEI	0,99	1	1
				IPP	-6,32	16	2



# ATRAENTE TUL

NELORE CEIP



**Legítimo TUL**  
918117TUL

**Vermelho TUL**  
516314TUL

**1032609AJN**  
1032609AJN

**100617TUL**  
100617TUL

**Lítio AJ**  
698706AJ

**018111TUL**  
018111TUL

Registro: 801920TUL | Código: ATRAENTETUL | Nascimento: 13/10/2020

Criador: Maria de Lourdes Reato Bruner

Proprietário: Maria de Lourdes Reato Bruner



## DELTA GEN 2023

ÍNDICES	ÍNDICE	TOP	DECA
IDD	18,62	2	1
IDF	17,78	1	1
RMAT	15,99	8	1
IFRIG	3,46	16	2
IPREC	13,72	4	1

SOBREANO				DESMAMA			
	DEP	TOP	DECA		DEP	TOP	DECA
PN	-0,53	14	2	D240	37,27	4	1
D160	7,76	6	1	GDS	5,03	3	1
GND	3,86	5	1	D400	45,73	3	1
CONF	0,25	2	1	CONF	0,31	1	1
PREC	0,34	1	1	PREC	0,42	1	1
MUSC	0,35	1	1	MUSC	0,42	1	1
UMB	0,04	41	5	UMB	-0,02	55	6
				PEI	0,76	3	1
				IPP	-4,72	23	3





# BÁRBARO TUL

## NELORE CEIP



Registro: 872321TUL3 | Código: 011NE04327 | Nascimento: 31/08/2021

Criador: M. L. Reato Bruner e Silvio E. Burani

Proprietário: Tulipa Agropecuária



### DELTA GEN 2023

ÍNDICES	ÍNDICE	TOP	DECA
IDD	32,43	1	1
IDF	26,69	1	1
RMAT	11	17	2
IFRIG	1,36	1	1
IPREC	12,24	6	1

SOBREANO				DESMAMA			
	DEP	TOP	DECA		DEP	TOP	DECA
PN	0,58	89	9	D240	63,24	1	1
D160	14,84	1	1	GDS	8,59	1	1
GND	7,57	1	1	D400	78,08	1	1
CONF	0,46	1	1	CONF	0,52	1	1
PREC	0,5	1	1	PREC	0,56	1	1
MUSC	0,48	1	1	MUSC	0,56	1	1
UMB	0	50	1	UMB	0,05	38	4
				PEI	0,61	6	1
				IPP	-2,78	34	4

Ícone TUL  
623418TUL

Imediato TUL  
703713TUL

225012TUL  
225012TUL

188718TUL  
188718TUL

Turbo TUL  
859016TUL

224914TUL  
224914TUL



# CIA BERRANTE FS

## NELORE CEIP



Registro: B034021 | Código: 011NE04391 | Nascimento: 02/09/2021

Criador: Fazenda Segredo

Proprietário: Fazenda Segredo



### CIA 7/2023

ÍNDICES	ÍNDICE	TOP
IDD	18,55	1
IDF	23,40	1
RMAT	20,48	5
IFRIG	10,04	5
IPREC	-	-

DESMAMA			SOBREANO		
	DEP	DECA		DEP	DECA
PN	30,67	-	GPD	202,93	-
PG	293,13	-	Cs	3,41	-
GND	204,49	-	Ps	3,45	-
Cd	3,29	-	Ms	3,72	-
Pd	3,40	-	Us	2,28	-
Md	3,55	-	Ts	1,91	-
Ud	2,22	-	PEip	27,58	-
			GNS	407,42	-
			IPP	878,25	-

Raça: 3 | Aprumos: 4 | Harmonia: 5

Jata Magnum  
JATA 1037

Ganges COL  
COL A6879

Jath Garimpeira  
JATH 1138

M220 R302617  
302617

Assis AJ  
313910AJ

P220 0855414  
855414



# BOLT TUL

## NELORE CEIP



**Ímpar TUL**  
634318TUL

Tannat AJ  
586214AJ

006710TUL  
006710TUL

**273817TUL**  
273817TUL

Vicente TUL  
533514TUL

322813TUL  
322813TUL

Registro: 917921TUL | Código: 011NE04321 | Nascimento: 12/10/2021

Criador: Maria de Lourdes Reato Bruner

Proprietário: Tulipa Agropecuária



### DELTA GEN 2023

ÍNDICES	ÍNDICE	TOP	DECA
IDD	30,36	1	1
IDF	28,09	1	1
RMAT	12,39	14	2
IFRIG	2,11	28	3
IPREC	22,98	1	1

SOBREANO				DESMAMA			
	DEP	TOP	DECA		DEP	TOP	DECA
PN	-0,08	44	5	D240	90,49	1	1
D160	12,86	1	1	GDS	11,65	1	1
GND	6,69	1	1	D400	103,35	1	1
CONF	0,38	1	1	CONF	0,56	1	1
PREC	0,47	1	1	PREC	0,66	1	1
MUSC	0,57	1	1	MUSC	0,69	1	1
UMB	0,12	22	3	UMB	0,09	29	3
				PEI	1,86	1	1
				IPP	-2,52	35	4



# BRUTUS TUL

## NELORE CEIP



**Ídoneo TUL**  
788018TUL

Lítio AJ  
698706AJ

163309AJ  
163309AJ

**338618TUL**  
338618TUL

Imediato TUL  
703713TUL

215014TUL  
215014TUL

Registro: 878521TUL3 | Código: 011NE04328 | Nascimento: 19/08/2021

Criador: M. L. Reato Bruner e Silvio E. Burani

Proprietário: Tulipa Agropecuária



### DELTA GEN 2023

ÍNDICES	ÍNDICE	TOP	DECA
IDD	23,4	1	1
IDF	21,5	1	1
RMAT	19,63	4	1
IFRIG	5,07	7	1
IPREC	14,4	3	1

SOBREANO				DESMAMA			
	DEP	TOP	DECA		DEP	TOP	DECA
PN	-0,08	44	5	D240	64,35	1	1
D160	11,01	1	1	GDS	8,16	1	1
GND	5,53	1	1	D400	75,35	1	1
CONF	0,29	1	1	CONF	0,39	1	1
PREC	0,32	1	1	PREC	0,44	1	1
MUSC	0,39	1	1	MUSC	0,52	1	1
UMB	-0,05	64	7	UMB	0,04	40	4
				PEI	0,91	1	1
				IPP	-3,83	28	3



# CAYMAN EMA

## NELORE CEIP



**Assis AJ**  
313910AJ

**Dvórak AJ**  
2776/01 AJ

**078007AJ**  
078007AJ

**652413EMA**  
652413EMA

**Backup**  
AAAP 1653

---

---

Registro: 1126817EMA | Código: CAYMAN | Nascimento: 14/11/2017  
Criador: Emp. Marinho Agrop. do Pantanal  
Proprietário: Emp. Marinho Agrop. do Pantanal



DELTA GEN 2023								
ÍNDICES		ÍNDICE		TOP		DECA		
IDD		29,01		0,5		1		
IDF		20,09		0,1		1		
RMAT		17,06		2		1		
IFRIG		11,86		0,5		1		
IPREC		19,77		6		1		
SOBREANO				DESMAMA				
DEP		TOP	DECA	DEP		TOP	DECA	
PN		-1,21	0,8	1	D240	42,23	4	1
D160		13,88	0,9	1	GDS	5,03	2	1
GND		6,68	0,7	1	D400	56,1	2	1
CONF		-0,08	72	8	CONF	-0,11	79	8
PREC		0,61	0,1	1	PREC	0,68	0,1	1
MUSC		0,73	0,1	1	MUSC	0,77	0,1	1
UMB		0,21	9	1	UMB	0,22	8	1
					PEI	1,13	0,4	1
					IPP	-	-	-



# CHIANTI 3BA

## NELORE CEIP



**Vinhatico 3BA**  
7453173BA

**Pardo FM**  
74111FM

**4521143BA**  
4521143BA

**6281163BA**  
6281163BA

**Birimbauiz**  
Birimbauiz

**3051133BA**  
3051133BA

Registro: A0937203BA | Código: CHIANTI3BA | Nascimento: 25/10/2020  
Criador: José Francisco Figueiredo Micheloni  
Proprietário: José Francisco Micheloni e outros



DELTA GEN 2023							
ÍNDICES		ÍNDICE		TOP		DECA	
IDD		19,28		2		1	
IDF		21,25		1		1	
RMAT		18,03		5		1	
IFRIG		5,27		6		1	
IPREC		5,95		23		3	
SOBREANO				DESMAMA			
DEP		TOP	DECA	DEP		TOP	DECA
PN	0,44	82	9	D240	75,89	1	1
D160	8,27	5	1	GDS	9,52	1	1
GND	4,15	4	1	D400	84,16	1	1
CONF	0,14	14	2	CONF	0,28	3	1
PREC	0,37	1	1	PREC	0,53	1	1
MUSC	0,42	1	1	MUSC	0,63	1	1
UMB	-0,13	80	8	UMB	-0,41	100	10
				PEI	-0,37	83	9
				IPP	-5,26	21	3





# CONGO FM

## NELORE CEIP



**Essencial TN**  
4217TN

Assis AJ  
313910AJ

4713TN  
4713TN

**184516FM**  
184516FM

Charrua AJ  
CHARRUA AJ

1281807FM  
1281807FM

Registro: 34020FM | Código: CONGOFM | Nascimento: 16/08/2020

Criador: Agropecuária Maragogipe Ltda

Proprietário: Agropecuária Maragogipe Ltda



### DELTA GEN 2023

ÍNDICES	ÍNDICE	TOP	DECA
IDD	32,27	1	1
IDF	28,22	1	1
RMAT	14,02	11	2
IFRIG	5,91	4	1
IPREC	1308	5	1

SOBREANO				DESMAMA			
	DEP	TOP	DECA		DEP	TOP	DECA
PN	0,22	68	7	D240	68,39	1	1
D160	16,15	1	1	GDS	8,68	1	1
GND	7,79	1	1	D400	84,54	1	1
CONF	0,31	1	1	CONF	0,38	1	1
PREC	0,5	1	1	PREC	0,56	1	1
MUSC	0,5	1	1	MUSC	0,62	1	1
UMB	0,13	21	3	UMB	0,09	28	3
				PEI	0,32	21	3
				IPP	-9,78	6	1



# DEAN GR

## NELORE CEIP



**Imediato TUL**  
703713TUL

Cobre AJ  
477406AJ

176509TUL  
176509TUL

**276294173M**  
276294173M

Lítio AJ  
698706AJ

053166153M  
053166153M

Registro: 84644320PCO | Código: 011NE04352 | Nascimento: 27/09/2020

Criador: Grupo Rezende

Proprietário: Grupo Rezende e Antoinette Geetrua Maria Zandbergen



### DELTA GEN 2023

ÍNDICES	ÍNDICE	TOP	DECA
IDD	18	2	1
IDF	10,86	6	1
RMAT	14,18	11	2
IFRIG	3,13	19	2
IPREC	2,86	36	4

SOBREANO				DESMAMA			
	DEP	TOP	DECA		DEP	TOP	DECA
PN	-0,46	17	2	D240	7,82	36	4
D160	12,71	1	1	GDS	1,26	32	4
GND	6,43	1	1	D400	20,53	20	2
CONF	0,06	33	4	CONF	0,16	4	1
PREC	0,26	4	1	PREC	0,37	2	1
MUSC	0,3	2	1	MUSC	0,41	1	1
UMB	0,05	37	4	UMB	-0,16	85	9
				PEI	0,26	26	3
				IPP	-0,34	49	5



## DOURO FM

### NELORE CEIP



**Pardo FM**  
74111FM

Bandeirante JCA  
2808JCA

7071106FM  
7071106FM

**98418FM**  
98418FM

Vazante FM  
VazanteFM

38509FM  
38509FM

Registro: 72521FM | Código: 011NE04306 | Nascimento: 04/10/2021

Criador: Agropecuária Maragopipe Ltda

Proprietário: Danilo Peretti Miranda



#### DELTA GEN 2023

ÍNDICES	ÍNDICE	TOP	DECA
IDD	21,1	1	1
IDF	16,47	1	1
RMAT	17,85	5	1
IFRIG	1,29	36	4
IPREC	3,46	34	4

SOBREANO				DESMAMA			
	DEP	TOP	DECA		DEP	TOP	DECA
PN	0,36	77	8	D240	49,45	1	1
D160	11,61	1	1	GDS	6,22	1	1
GND	5,8	1	1	D400	61,06	1	1
CONF	0,32	1	1	CONF	0,45	1	1
PREC	0,39	1	1	PREC	0,39	1	1
MUSC	0,31	4	1	MUSC	0,31	4	1
UMB	-0,11	76	8	UMB	-0,11	76	8
				PEI	-0,06	57	6
				IPP	-0,34	49	5



## ENCANTO JCA

### NELORE CEIP



**Tuma FM**  
50514FM

Dvórak AJ  
2776/01 AJ

54210FM  
54210FM

**33015JCA**  
33015JCA

773111AJ  
773111AJ

SVA335310 JCA  
SVA335310 JCA

Registro: 130917JCA | Código: 011NE04065 | Nascimento: 12/10/2017

Criador: Jaguari Comer. Agrícola LTDA

Proprietário: Jaguari Comer. Agrícola LTDA



#### DELTA GEN 2023

ÍNDICES	ÍNDICE	TOP	DECA
IDD	13,36	20	2
IDF	12,26	12	2
RMAT	6,45	23	3
IFRIG	6,25	3	1
IPREC	22,74	4	1

SOBREANO				DESMAMA			
	DEP	TOP	DECA		DEP	TOP	DECA
PN	0,17	65	7	D240	9,16	36	4
D160	4,99	20	2	GDS	1,15	32	4
GND	2,28	17	2	D400	14,15	31	4
CONF	0,04	40	4	CONF	0,01	47	5
PREC	0,37	0,8	1	PREC	0,54	0,5	1
MUSC	0,41	0,7	1	MUSC	0,57	0,5	1
UMB	0,5	49	5	UMB	0,51	48	5
				PEI	0,81	1	1
				IPP	-15,42	0,8	1



# ENOQUE FST

## NELORE CEIP



**Abraao PTZ**  
D50414 PTZ

Paint Nitro  
C8170

A4009FBT  
A4009FBT

**21018FST**  
21018FST

Pardo FM  
74111FM

05808FST  
05808FST

Registro: 13220FST | Código: ENOQUEFST | Nascimento: 16/09/2020

Criador: Moacyr Fregonesi Barbosa

Proprietário: Moacyr Fregonesi Barbosa



### DELTA GEN 2023

ÍNDICES	ÍNDICE	TOP	DECA
IDD	13,17	7	1
IDF	13,3	3	1
RMAT	20,13	3	1
IFRIG	4,63	9	1
IPREC	4,21	30	3

SOBREANO				DESMAMA			
	DEP	TOP	DECA		DEP	TOP	DECA
PN	-0,42	20	2	D240	40,82	3	1
D160	10,96	2	1	GDS	5,64	2	1
GND	5,56	1	1	D400	51,78	2	1
CONF	0,15	12	2	CONF	0,23	5	1
PREC	0,22	7	1	PREC	0,39	1	1
MUSC	0,13	20	2	MUSC	0,27	7	1
UMB	0,2	10	1	UMB	0,21	10	1
				PEI	0,06	45	5
				IPP	-2,28	37	4



# FORTUNATO SF

## NELORE CEIP



**Latim TUL**  
989917TUL

Vermelho TUL  
516314TUL

812109AJN  
812109AJN

**12118SF4**  
12118SF4

Dakota AJ  
793709AJN

150614AH  
150614AH

Registro: 477221SF4 | Código: 011NE04337 | Nascimento: 01/09/2021

Criador: Sandra Hofig de Barros

Proprietário: Sandra Hofig de Barros



### DELTA GEN 2023

ÍNDICES	ÍNDICE	TOP	DECA
IDD	26,05	1	1
IDF	18,34	1	1
RMAT	15,36	9	1
IFRIG	1,16	38	4
IPREC	5,13	26	3

SOBREANO				DESMAMA			
	DEP	TOP	DECA		DEP	TOP	DECA
PN	-0,26	31	4	D240	31,94	7	1
D160	12,89	1	1	GDS	4,18	6	1
GND	6,5	1	1	D400	44,83	3	1
CONF	0,18	9	1	CONF	0,14	16	2
PREC	0,43	1	1	PREC	0,47	1	1
MUSC	0,4	1	1	MUSC	0,4	1	1
UMB	-0,03	57	6	UMB	0	51	6
				PEI	-0,1	61	7
				IPP	-4.23	26	3





# GENÔMICO FST

## NELORE CEIP



**Ita FM**  
96315FM

Lítio AJ  
698706AJ

7071106FM  
7071106FM

**52015FST**  
52015FST

TALISMAFST  
TALISMAFST

28810FST  
28810FST

Registro: P05820FST | Código: GENOMICOFST | Nascimento: 22/08/2020

Criador: Moacyr Fregonesi Barbosa

Proprietário: Moacyr Fregonesi Barbosa



DELTA GEN 2023							
ÍNDICES		ÍNDICE		TOP		DECA	
IDD		15,69		4		1	
IDF		12,42		4		1	
RMAT		22,46		2		1	
IFRIG		1,46		34		4	
IPREC		13,24		4		1	
SOBREANO				DESMAMA			
DEP		TOP	DECA	DEP		TOP	DECA
PN	0,17	64	7	D240	26,18	11	2
D160	6,61	10	1	GDS	3,52	9	1
GND	3,4	8	1	D400	32,79	9	1
CONF	0,11	20	2	CONF	0,12	20	2
PREC	0,37	1	1	PREC	0,36	2	1
MUSC	0,27	4	1	MUSC	0,34	9	1
UMB	0,02	45	5	UMB	0,16	16	2
				PEI	0,94	1	1
				IPP	-4,04	35	4



# GUARITÁ FTG

## NELORE CEIP



**Cia Odin HJ**  
0013319HJ

Assis AJ  
313910AJ

P1827911  
P1827911

**12218FTG**  
12218FTG

Balotelli ALI  
BALOTELLI ALI

22411FTG  
22411FTG

Registro: 14821FTG | Código: 011NE04339 | Nascimento: 20/08/2021

Criador: Regula Maria Baumgartner

Proprietário: Regula Maria Baumgartner



DELTA GEN 2023															
ÍNDICES		ÍNDICE		TOP		DECA									
IDD		27,06		1		1									
IDF		20,07		1		1									
RMAT		9,73		21		3									
IFRIG		10,94		1		1									
IPREC		10,94		8		1									
SOBREANO				DESMAMA											
DEP		TOP		DECA		DEP		TOP		DECA					
PN		0,14		62		7		D240		57,61		1		1	
D160		14,49		1		1		GDS		6,7		1		1	
GND		6,95		1		1		D400		72,1		1		1	
CONF		0,3		1		1		CONF		0,35		1		1	
PREC		0,42		1		1		PREC		0,41		1		1	
MUSC		0,32		2		1		MUSC		0,41		1		1	
UMB		-0,1		75		8		UMB		-0,03		58		6	
								PEI		0,66		5		1	
								IPP		-0,55		35		4	



# HEBRAICO JCA

## NELORE CEIP



**Abraao PTZ**  
D50414PTZ

Paint Nitro  
C8170

**A4009FBT**  
A4009FBT

**92518JCA**  
92518JCA

Assis AJ  
313910AJ

**10616JCA**  
10616JCA

Registro: 2221JCA | Código: 011NE04063 | Nascimento: 20/01/2021

Criador: Jaguari Comer. Agrícola LTDA

Proprietário: Jaguari Comer. Agrícola LTDA



DELTA GEN 2023						
ÍNDICES	ÍNDICE	TOP		DECA		
IDD	15,27	5		1		
IDF	14,78	2		1		
RMAT	17,38	6		1		
IFRIG	7,95	1		1		
IPREC	8,19	15		2		

SOBREANO				DESMAMA			
DEP		TOP	DECA	DEP		TOP	DECA
PN	-0,39	22	3	D240	52,18	1	1
D160	7,74	6	1	GDS	7,02	1	1
GND	3,92	5	1	D400	59,91	1	1
CONF	0,08	28	3	CONF	0,14	17	2
PREC	0,3	2	1	PREC	0,47	1	1
MUSC	0,19	10	1	MUSC	0,38	2	1
UMB	0,3	3	1	UMB	0,26	5	1
				PEI	0,75	3	1
				IPP	1,17	58	6



# HERDEIRO JCA

## NELORE CEIP



**Essencial TN**  
4217TN

Assis AJ  
313910AJ

**4713TN**  
4713TN

**1716JCA**  
1716JCA

Litio AJ  
698706AJ

**SVA198206 JCA**  
SVA198206 JCA

Registro: 128720JCA | Código: HERDEIROJCA | Nascimento: 03/11/2020

Criador: Jaguari Comer. Agrícola LTDA

Proprietário: Jaguari Comer. Agrícola LTDA



DELTA GEN 2023						
ÍNDICES	ÍNDICE	TOP		DECA		
IDD	19,62	2		1		
IDF	18,42	1		1		
RMAT	13,4	12		2		
IFRIG	7,09	2		1		
IPREC	14,99	3		1		

SOBREANO				DESMAMA			
DEP		TOP	DECA	DEP		TOP	DECA
PN	0,27	72	8	D240	43,57	2	1
D160	9,35	3	1	GDS	5,73	1	1
GND	4,45	3	1	D400	52,92	1	1
CONF	0,14	13	2	CONF	0,22	6	1
PREC	0,32	1	1	PREC	0,36	2	1
MUSC	0,42	1	1	MUSC	0,55	1	1
UMB	-0,09	73	8	UMB	-0,13	80	8
				PEI	0,79	2	1
				IPP	-8,76	9	1



# HERÓI JCA

## NELORE CEIP



**Encanto JCA**  
130917JCA

**Tuma FM**  
50514FM

**33015JCA**  
33015JCA

**3718JCA**  
3718JCA

**Litio AJ**  
698706AJ

**7607JCA**  
7607JCA

Registro: 111320JCA | Código: HEROIJCA | Nascimento: 15/10/2020

Criador: Jaguari Comer. Agrícola LTDA

Proprietário: Jaguari Agropecuária Ltda



### DELTA GEN 2023

ÍNDICES	ÍNDICE	TOP	DECA
IDD	15,26	5	1
IDF	14,62	2	1
RMAT	17,32	6	1
IFRIG	6	4	1
IPREC	9,59	11	2

SOBREANO				DESMAMA			
	DEP	TOP	DECA		DEP	TOP	DECA
PN	0,12	60	6	D240	35,69	5	1
D160	5,28	15	2	GDS	4,51	4	1
GND	2,52	15	2	D400	40,97	4	1
CONF	0,01	47	5	CONF	0,08	30	3
PREC	0,41	1	1	PREC	0,58	1	1
MUSC	0,55	1	1	MUSC	0,71	1	1
UMB	0,06	35	4	UMB	0,03	44	5
				PEI	0,25	27	3
				IPP	-3,41	30	3



# HUMAITÁ JCA

## NELORE CEIP



**Pardo FM**  
74111FM

**Bandeirante JCA**  
2808JCA

**7071106FM**  
7071106FM

**120217JCA**  
120217JCA

**ToricueijefST**  
TORICUEIJEFST

**39215JCA**  
39215JCA

Registro: 011NE04064 | Código: HUMAITAJCA | Nascimento: 10/08/2020

Criador: Jaguari Comer. Agrícola LTDA

Proprietário: Jaguari Comer. Agrícola LTDA



### DELTA GEN 2023

ÍNDICES	ÍNDICE	TOP	DECA
IDD	16,34	4	1
IDF	15,12	2	1
RMAT	17,3	6	1
IFRIG	2,5	24	3
IPREC	2	41	5

SOBREANO				DESMAMA			
	DEP	TOP	DECA		DEP	TOP	DECA
PN	0,51	86	9	D240	66,15	1	1
D160	12,72	1	1	GDS	8,22	1	1
GND	6,28	1	1	D400	78,88	1	1
CONF	0,29	1	1	CONF	0,46	1	1
PREC	0,15	15	2	PREC	0,39	1	1
MUSC	0,11	23	3	MUSC	0,29	5	1
UMB	0,09	28	3	UMB	0,03	43	5
				PEI	-0,2	70	7
				IPP	-1,4	42	5





# IANQUE JCA

NELORE CEIP



**Maori AJ**  
1025509AJN

**Curio AJ**  
CURIOAJ

**574406AJ**  
574406AJ

**4314TN**  
4314TN

**Buriti JCA**  
BURITIJCA

**8511JCA**  
8511JCA

Registro: 21521JCA | Código: 011NE04277 | Nascimento: 02/08/2021

Criador: Jaguari Agropecuária Ltda

Proprietário: Jaguari Agropecuária Ltda



## DELTA GEN 2023

ÍNDICES	ÍNDICE	TOP	DECA
IDD	25,37	1	1
IDF	15,74	2	1
RMAT	19,39	4	1
IFRIG	1,97	29	33
IPREC	7,87	16	2

SOBREANO				DESMAMA			
	DEP	TOP	DECA		DEP	TOP	DECA
PN	0,3	73	8	D240	14,64	25	3
D160	10,49	2	1	GDS	1,92	23	3
GND	5,41	1	1	D400	25,13	15	2
CONF	0,24	3	1	CONF	0,16	13	2
PREC	0,52	1	1	PREC	0,45	1	1
MUSC	0,47	1	1	MUSC	0,38	2	1
UMB	-0,08	69	7	UMB	-0,11	77	8
				PEI	-0,03	54	6
				IPP	-5,35	20	2



# ÍCONE FST

NELORE CEIP



**Euros FST**  
26417FST

**Dakota AJ**  
793709AJN

**D6915FST**  
D6915FST

**21715FST**  
21715FST

**Paint Nitro**  
C8170

**07611FST**  
07611FST

Registro: 40020FST | Código: ICONEFST | Nascimento: 15/11/2020

Criador: Moacyr Fregonesi Barbosa

Proprietário: Moacyr Fregonesi Barbosa



## DELTA GEN 2023

ÍNDICES	ÍNDICE	TOP	DECA
IDD	21,97	1	1
IDF	16,12	1	1
RMAT	21,67	2	1
IFRIG	3,14	19	2
IPREC	2,81	37	4

SOBREANO				DESMAMA			
	DEP	TOP	DECA		DEP	TOP	DECA
PN	0,59	89	9	D240	41,35	3	1
D160	11,23	1	1	GDS	5,02	3	1
GND	5,31	1	1	D400	52,58	1	1
CONF	0,14	14	2	CONF	0,11	22	3
PREC	0,37	1	1	PREC	0,39	1	1
MUSC	0,39	1	1	MUSC	0,4	1	1
UMB	0,13	21	3	UMB	0,26	5	1
				PEI	-0,14	64	7
				IPP	-2,43	36	4



# ÍMPAR FST

NELORE CEIP



**Litio AJ**  
698706AJ

Macambira AJ  
378503AJ

806002AJ  
806002AJ

**53818FST**  
53818FST

Dakota AJ  
793709AJN

30210FST  
30210FST

Registro: 12820FST | Código: IMPARFST | Nascimento: 16/09/2020

Criador: Moacyr Fregonesi Barbosa

Proprietário: Moacyr Fregonesi Barbosa



DELTA GEN 2023							
ÍNDICES		ÍNDICE		TOP		DECA	
IDD		15,8		4		1	
IDF		15		2		1	
RMAT		13,61		12		2	
IFRIG		-2,02		73		8	
IPREC		10,28		9		1	
SOBREANO				DESMAMA			
DEP		TOP	DECA	DEP		TOP	DECA
PN	-0,07	45	5	D240	45,26	2	1
D160	6,9	9	1	GDS	5,54	2	1
GND	3,28	9	1	D400	52,15	1	1
CONF	0,09	24	3	CONF	0,13	19	2
PREC	0,35	1	1	PREC	0,43	1	1
MUSC	0,35	1	1	MUSC	0,45	1	1
UMB	-0,02	56	6	UMB	0,02	46	5
				PEI	0,57	8	1
				IPP	-1,75	40	4



# INSTINTO JCA

NELORE CEIP



**Caxambu FM**  
183216FM

Assis AJ  
313910AJ

303412FM  
303412FM

**31619JCA**  
31619JCA

Ultravox TUL  
654317TUL

16014JCA  
16014JCA

Registro: 92821JCA | Código: 011NE04278 | Nascimento: 06/10/2021

Criador: Jaguari Agropecuária Ltda

Proprietário: Jaguari Agropecuária Ltda



DELTA GEN 2023							
ÍNDICES		ÍNDICE		TOP		DECA	
IDD		19,12		2		1	
IDF		21,5		1		1	
RMAT		17,49		6		1	
IFRIG		5,49		6		1	
IPREC		17,19		1		1	
SOBREANO				DESMAMA			
DEP		TOP		DECA			
PN		-1,01		2		1	
D160		8,39		5		1	
GND		4,37		3		1	
CONF		0,2		6		1	
PREC		0,34		1		1	
MUSC		0,31		2		1	
UMB		0,01		48		5	
D240		62,92		1		1	
GDS		8,51		1		1	
D400		71,31		1		1	
CONF		0,3		2		1	
PREC		0,57		1		1	
MUSC		0,6		1		1	
UMB		-0,06		65		7	
PEI		1,04		1		1	
IPP		-2,55		35		4	



# ITIQUEIRA NBV

NELORE CEIP



**Intuito NBV**  
E05417NBV

Lítio AJ  
698706AJ

**A04613NBV**  
A04613NBV

**A00913NBV**  
A00913NBV

Registro: I12921NBV | Código: 011NE04303 | Nascimento: 28/10/2021

Criador: Benvido José Fernandes

Proprietário: Benvido José Fernandes



## DELTA GEN 2023

ÍNDICES	ÍNDICE	TOP	DECA
IDD	25,97	1	1
IDF	18,21	1	1
RMAT	11,42	16	2
IFRIG	2,81	21	3
IPREC	10,15	10	1

SOBREANO				DESMAMA			
	DEP	TOP	DECA		DEP	TOP	DECA
PN	0,19	66	7	D240	41,18	3	1
D160	12,57	1	1	GDS	5,3	2	1
GND	6,28	1	1	D400	53,75	1	1
CONF	0,3	1	1	CONF	0,32	1	1
PREC	0,39	1	1	PREC	0,34	3	1
MUSC	0,37	1	1	MUSC	0,29	5	1
UMB	0,09	30	3	UMB	-0,02	55	6
				PEI	0,83	2	1
				IPP	-1,29	43	5



# JORDÃO FM

NELORE CEIP



**Ita FM**  
96315FM

Lítio AJ  
698706AJ

**7071106FM**  
7071106FM

**424713FM**  
424713FM

Notável CFM  
43803

**64710FM**  
64710FM

Registro: 80720FM | Código: JORDA0FM | Nascimento: 08/10/2020

Criador: Agropecuária Maragogipe Ltda

Proprietário: Agropecuária Maragogipe Ltda



## DELTA GEN 2023

ÍNDICES	ÍNDICE	TOP	DECA
IDD	27,51	1	1
IDF	19,24	1	1
RMAT	21,24	3	1
IFRIG	2,23	27	3
IPREC	15,76	2	1

SOBREANO				DESMAMA			
	DEP	TOP	DECA		DEP	TOP	DECA
PN	0,11	60	6	D240	14,19	26	3
D160	11,57	1	1	GDS	1,92	23	3
GND	5,68	1	1	D400	25,76	14	2
CONF	0,25	2	1	CONF	0,27	3	1
PREC	0,56	1	1	PREC	0,61	1	1
MUSC	0,57	1	1	MUSC	0,58	1	1
UMB	-0,05	62	7	UMB	0,16	17	2
				PEI	0,62	6	1
				IPP	-10,18	6	1





# JURUÁ FM

NELORE CEIP



**Dvórák AJ**  
2776/01 AJ

Félius AJ  
FELIUSAJ

0139/99 AJ  
013999AJ

**5110FM**  
5110FM

Van Bastem AJ  
VANBASTEMAJ

1294107FM  
1294107FM

Registro: 3714FM | Código: JURUAFM | Nascimento: 19/08/2014

Criador: Agropecuária Maragogipe Ltda

Proprietário: Agropecuária Maragogipe Ltda



DELTA GEN 2023							
ÍNDICES		ÍNDICE		TOP		DECA	
IDD		20,09		1		1	
IDF		10,87		4		1	
RMAT		-		-		-	
IFRIG		-		-		-	
IPREC		-1,91		63		7	
SOBREANO				DESMAMA			
DEP		TOP	DECA	DEP		TOP	DECA
PN	0,08	58	6	D240	19,59	17	2
D160	11,97	1	1	GDS	2,41	17	2
GND	5,68	1	1	D400	31,56	10	1
CONF	0,23	3	1	CONF	0,2	9	1
PREC	0,24	5	1	PREC	0,19	14	2
MUSC	0,32	2	1	MUSC	0,24	9	1
UMB	0,23	8	1	UMB	-0,03	57	6
				PEI	-0,01	52	6
				IPP	5,11	81	9



# LAEL NP

NELORE CEIP



**Fauzi NP**  
08311814NP

Goiasega  
GOIASEGA

5712709FJ  
5712709FJ

**09436018NP**  
09436018NP

Tanquetul  
TANQUETUL

08182914NP  
08182914NP

Registro: 00184820NP | Código: LAELNP | Nascimento: 23/08/2020

Criador: Fabiana e Mariana Padilha

Proprietário: Fabiana Elias Padilha



DELTA GEN 2023							
ÍNDICES		ÍNDICE		TOP		DECA	
IDD		15,92		4		1	
IDF		12,67		4		1	
RMAT		17,65		6		1	
IFRIG		0,22		48		5	
IPREC		4,09		30		3	
SOBREANO				DESMAMA			
DEP		TOP	DECA	DEP		TOP	DECA
PN	-0,84	4	1	D240	22,19	15	2
D160	6,85	9	1	GDS	2,88	14	2
GND	3,23	9	1	D400	29,04	11	2
CONF	0,14	15	2	CONF	0,16	13	2
PREC	0,33	1	1	PREC	0,35	2	1
MUSC	0,36	1	1	MUSC	0,35	2	1
UMB	0,15	18	2	UMB	0,06	35	4
				PEI	-0,08	59	6
				IPP	-1,72	40	4



# MATZ NP

## NELORE CEIP



**Caxambu FM**  
183216FM

**Assis AJ**  
313910AJ

**303412FM**  
303412FM

**BR FJ**  
BRFJ

**08722515NP**  
08722515NP

**07585912NP**  
07585912NP

Registro: 00410521NP | Código: 011NE04283 | Nascimento: 18/10/2021

Criador: Fabiana e Mariana Padilha

Proprietário: Fabiana Elias Padilha



### DELTA GEN 2023

ÍNDICES	ÍNDICE	TOP	DECA
IDD	19,81	2	1
IDF	19,39	1	1
RMAT	15,6	9	1
IFRIG	5,54	6	1
IPREC	15,98	2	1

SOBREANO				DESMAMA			
	DEP	TOP	DECA		DEP	TOP	DECA
PN	-0,42	20	2	D240	48,67	1	1
D160	8,88	4	1	GDS	6,69	1	1
GND	4,62	3	1	D400	57,55	1	1
CONF	0,11	19	2	CONF	0,1	23	3
PREC	0,39	1	1	PREC	0,58	1	1
MUSC	0,35	1	1	MUSC	0,6	1	1
UMB	0,01	49	5	UMB	0,11	25	3
				PEI	0,86	1	1
				IPP	-5,64	19	2



# MENTOR FST

## NELORE CEIP



**Mekong FST**  
33317FST

**Pardo FM**  
74111FM

**17014FST**  
17014FST

**Especial TUL**  
529310TUL

**12318FST**  
12318FST

**30314FST**  
30314FST

Registro: 02821FST | Código: 011NE04292 | Nascimento: 18/07/2021

Criador: Moacyr Fregonesi Barbosa

Proprietário: Moacyr Fregonesi Barbosa



### DELTA GEN 2023

ÍNDICES	ÍNDICE	TOP	DECA
IDD	9,21	2	1
IDF	14,52	2	1
RMAT	14,99	9	1
IFRIG	6,01	4	1
IPREC	10,57	9	1

SOBREANO				DESMAMA			
	DEP	TOP	DECA		DEP	TOP	DECA
PN	-1,0	2	1	D240	42,82	2	1
D160	1,98	35	4	GDS	5,74	1	1
GND	0,98	35	4	D400	44,8	3	1
CONF	0,09	24	3	CONF	0,17	11	2
PREC	0,37	1	1	PREC	0,52	1	1
MUSC	0,28	3	1	MUSC	0,34	3	1
UMB	-0,03	59	6	UMB	0,38	99	10
				PEI	-0,12	63	7
				IPP	-8,87	8	1



# MILAN NP

## NELORE CEIP



Registro: 00358621NP | Código: 011NE04286 | Nascimento: 22/08/2021

Criador: Fabiana e Mariana Padilha

Proprietário: Fabiana Elias Padilha



### DELTA GEN 2023

ÍNDICES	ÍNDICE	TOP	DECA
IDD	15,76	4	1
IDF	13,68	3	1
RMAT	15,59	9	1
IFRIG	5,14	7	1
IPREC	3,06	35	4

SOBREANO				DESMAMA			
DEP	TOP	DECA		DEP	TOP	DECA	
PN	-0,85	4	1	D240	29,97	8	1
D160	7,38	7	1	GDS	4,01	6	1
GND	3,57	7	1	D400	37,35	6	1
CONF	0,03	40	4	CONF	0,08	29	3
PREC	0,3	2	1	PREC	0,49	1	1
MUSC	0,38	1	1	MUSC	0,49	1	1
UMB	0,22	8	1	UMB	0,18	14	2
				PEI	-0,12	63	7
				IPP	-1,41	42	5

**Junco NP**  
09451118NP

Pardo FM  
74111FM

08310614NP  
08310614NP

**09888819NP**  
09888819NP

Imbauba FM  
448013FM

09406217NP  
09406217NP



# MODENA 3BA

## NELORE CEIP



Registro: A0618203BA | Código: MODENA3BA | Nascimento: 24/09/2020

Criador: José Francisco Micheloni

Proprietário: José Francisco Figueiredo Micheloni e Outros e Antônio do Amaral Perez e Outros



### DELTA GEN 2023

ÍNDICES	ÍNDICE	TOP	DECA
IDD	18,65	2	1
IDF	15,38	2	1
RMAT	14,82	9	1
IFRIG	4,6	9	1
IPREC	0,57	48	5

SOBREANO				DESMAMA			
DEP	TOP	DECA		DEP	TOP	DECA	
PN	-0,21	34	4	D240	53,22	1	1
D160	9,59	3	1	GDS	7,11	1	1
GND	4,77	2	1	D400	62,8	1	1
CONF	0,18	8	1	CONF	0,23	5	1
PREC	0,25	4	1	PREC	0,36	2	1
MUSC	0,29	3	1	MUSC	0,43	1	1
UMB	0,28	1	1	UMB	0,26	5	1
				PEI	0,17	34	4
				IPP	3,25	70	7

**Abraao PTZ**  
D50414PTZ

Paint Nitro  
C8170

A4009FBT  
A4009FBT

**5102153BA**  
5102153BA

Litio AJ  
698706AJ

262612PARM  
262612PARM





# NÁPOLI 3BA

## NELORE CEIP



**Caxambu FM**  
183216FM

**9240193BA**  
9240193BA

Assis AJ  
313910AJ

303412FM  
303412FM

ELLIN AJ  
432111AJ

5181153BA  
5181153BA

Registro: 1508213BA | Código: 011NE04347 | Nascimento: 06/09/2021

Criador: José Francisco Figueiredo Micheloni

Proprietário: José Francisco Figueiredo Micheloni



### DELTA GEN 2023

ÍNDICES	ÍNDICE	TOP	DECA
IDD	20,83	1	1
IDF	21,11	1	1
RMAT	16,58	7	1
IFRIG	3,34	17	2
IPREC	13,03	5	1

SOBREANO				DESMAMA			
	DEP	TOP	DECA		DEP	TOP	DECA
PN	-0,08	44	5	D240	70,36	1	1
D160	9,07	4	1	GDS	9,59	1	1
GND	4,89	2	1	D400	79,43	1	1
CONF	0,11	19	2	CONF	0,17	12	2
PREC	0,43	1	1	PREC	0,62	1	1
MUSC	0,35	1	1	MUSC	0,6	1	1
UMB	0,13	21	3	UMB	0,11	25	3
				PEI	0,75	3	1
				IPP	-3,2	31	4



# NIGER FM

## NELORE CEIP



**Caxambu FM**  
183216FM

**17718FM**  
17718FM

Assis AJ  
313910AJ

303412FM  
303412FM

Especial TUL  
529310TUL

386612FM  
386612FM

Registro: 307920FM | Código: NIGERFM | Nascimento: 30/08/2020

Criador: Agropecuária Maragogipe Ltda

Proprietário: Condomínio Niger



### DELTA GEN 2023

ÍNDICES	ÍNDICE	TOP	DECA
IDD	11,62	10	1
IDF	19,24	1	1
RMAT	11,7	16	2
IFRIG	10,95	1	1
IPREC	18,06	1	1

SOBREANO				DESMAMA			
	DEP	TOP	DECA		DEP	TOP	DECA
PN	-0,97	2	1	D240	60,69	1	1
D160	3,9	23	3	GDS	7,91	1	1
GND	2,03	20	2	D400	64,6	1	1
CONF	0,05	34	4	CONF	0,16	14	2
PREC	0,35	1	1	PREC	0,59	1	1
MUSC	0,29	3	1	MUSC	0,62	1	1
UMB	-0,03	58	6	UMB	-0,01	54	6
				PEI	0,45	13	2
				IPP	-12,4	3	1



# NILO FM

## NELORE CEIP



**Paint Impacto**  
H000121

Milão  
LA0200

13998  
13998

**118416FM**  
118416FM

Lítio AJ  
698706AJ

7071106FM  
7071106FM

Registro: 46521FM | Código: 011NE04312 | Nascimento: 07/09/2021  
Criador: Agropecuária Maragogipe Ltda  
Proprietário: Agropecuária Maragogipe Ltda



### DELTA GEN 2023

ÍNDICES		ÍNDICE		TOP		DECA	
IDD		22,68		1		1	
IDF		14,52		2		1	
RMAT		22,79		2		1	
IFRIG		1,69		32		4	
IPREC		3,6		33		4	

SOBREANO				DESMAMA			
DEP		TOP	DECA	DEP		TOP	DECA
PN	0,25	70	7	D240	24,82	12	2
D160	11,97	1	1	GDS	3,08	12	2
GND	5,91	1	1	D400	36,79	6	1
CONF	0,31	1	1	CONF	0,32	1	1
PREC	0,28	3	1	PREC	0,28	5	1
MUSC	0,31	2	1	MUSC	0,33	3	1
UMB	0,25	6	1	UMB	0,19	12	2
				PEI	0,16	35	4
				IPP	-1.5	41	5



# ONIX FM

## NELORE CEIP



**Dakota AJ**  
793709AJN

Cardeal AJ  
314904AJ

414504AJ  
414504AJ

**447813FM**  
447813FM

CFM Notável  
43803

119210FM  
119210FM

Registro: 19021FM | Código: 011NE04310 | Nascimento: 01/08/2021  
Criador: Agropecuária Maragogipe Ltda  
Proprietário: Agropecuária Maragogipe Ltda



### DELTA GEN 2023

ÍNDICES		ÍNDICE		TOP		DECA	
IDD		14,05		6		1	
IDF		12,04		4		1	
RMAT		13,23		12		2	
IFRIG		-1,12		63		7	
IPREC		7,02		19		2	

SOBREANO				DESMAMA							
DEP		TOP		DECA		DEP		TOP		DECA	
PN	0,04	54	6	D240	31,9	7	1				
D160	7,13	8	1	GDS	3,97	6	1				
GND	3,45	8	1	D400	39,03	5	1				
CONF	0,14	13	2	CONF	0,16	14	2				
PREC	0,25	4	1	PREC	0,29	5	1				
MUSC	0,17	13	2	MUSC	0,2	14	2				
UMB	0,06	35	4	UMB	0,03	42	5				
				PEI	0,24	27	3				
				IPP	-3,77	28	3				



# CIA OREGON

## NELORE CEIP



**Dakota AJ**  
793709AJN

Cardeal AJ  
314904AJ  
414504AJ  
414504AJ

**P247 I057215**  
I0572

Lítio AJ  
698706AJ  
P247 CC15709  
CC15709

Registro: 0079320 | Código: 011NE04288 | Nascimento: 30/11/2020

Criador: Carlos de Andrade Guimarães

Proprietário: Carlos de Andrade Guimarães



CIA 7/2023					
ÍNDICES		ÍNDICE		TOP	
IDD		20,56		0,1	
IDF		25,5		0,1	
RMAT		20,03		5	
IFRIG		1,67		-	
IPREC		-		-	
DESMAMA			SOBREANO		
DEP		DECA	DEP		DECA
PN	30,12	-	GPD	205,60	-
PG	294,87	-	Cs	3,33	-
GND	206,77	-	Ps	3,55	-
Cd	3,24	-	Ms	3,56	-
Pd	3,49	-	Us	2,00	-
Md	3,47	-	Ts	1,94	-
Ud	2,02	-	PEip	27,87	-
			GNS	412,37	-
			IPP	900,00	-



# PAJEU FM

## NELORE CEIP



**Dakota AJ**  
793709AJN

Cardeal AJ  
314904AJ  
414504AJ  
414504AJ

**132718FM**  
132718FM

Especial TUL  
529310TUL  
87315FM  
87315FM

Registro: 94920FM | Código: PAJEUFM | Nascimento: 27/10/2020

Criador: Agropecuária Maragogipe Ltda

Proprietário: Agropecuária Maragogipe Ltda



DELTA GEN 2023							
ÍNDICES		ÍNDICE		TOP		DECA	
IDD		24,56		1		1	
IDF		18,95		1		1	
RMAT		20,6		3		1	
IFRIG		5,5		6		1	
IPREC		9,8		10		1	
SOBREANO				DESMAMA			
DEP		TOP		DECA			
PN		-0,18	37	4		D240	
D160		11,53	1	1		34,46	
GND		5,57	1	1		5	
CONF		0,23	3	1		1	
PREC		0,48	1	1		6	
MUSC		0,39	1	1		1	
UMB		0,07	34	4		1	
						4	
						36	
						27	
						1	
						2	





## QLT **RADAR** NELORE CEIP



**Qualitas Justiceiro**  
0183/09

QLT Dinamite  
CAP 309117

VP 61489  
VP 61489

**9894**  
9894

Registro: 1712/17 | Código: QLTRADAR | Nascimento: 25/08/2017

Criador: Luisa Ochoa Romani Cunha Chaves

Proprietário: Luisa Ochoa Romani Cunha Chaves



### SUMÁRIO QUALITAS 2023

ÍNDICE QUALITAS: 9 TOP: 15%

AVALIAÇÕES GENÉTICAS			AVALIAÇÕES FUNCIONAIS	
	DEP	TOP		DEP
Peso nascimento direto (kg)	0,2	>50	Angulação garupa	0,09
Peso desmama direto (kg)	6,6	<b>4</b>	Aprumos	0
Peso desmama materno (kg)	0,4	>50	Frame	-0,09
Materno total (kg)	3,7	15	Ossatura	0,09
Peso ano (kg)	7,7	8	Umbigo	0,09
Ganho pós desmama (kg)	1,7	30	Boca	0,08
Peso ao sobreano (kg)	8,3	10	Inserção de cauda	0,04
Per. Escrotal 15 meses (cm)	0,01	>50	Musculosidade	0,33
Musculosidade sobreano(pt)	0,33	<b>5</b>	Pigmentação	-0,11
Período de gestação (dias)	0	>50	Profundidade	0,16
Recomcepção de S. Precoce (%)	15,61	<b>4</b>	Temperamento	0,13
Prob. Parto Precoce	16,33	<b>4</b>	Úbere	0,1



## QLT **RAMBO** NELORE CEIP



**QLT Napoleão**  
0019/13

SQ 037510  
SQ037510

SQ 33408  
SQ33408

**QT 38412**  
QT 38412

QLT Jato

SQ 40809

Registro: QA 18617 | Código: QLTRAMBO | Nascimento: 10/08/2017

Criador: José Otávio Junqueira Franco

Proprietário: José Otávio Junqueira Franco



### SUMÁRIO QUALITAS 2023

ÍNDICE QUALITAS: 19,6 TOP: 0,5%

AVALIAÇÕES GENÉTICAS			AVALIAÇÕES FUNCIONAIS	
	DEP	TOP		DEP
Peso nascimento direto (kg)	0,3	>50	Angulação garupa	0,05
Peso desmama direto (kg)	6,5	<b>4</b>	Aprumos	-0,02
Peso desmama materno (kg)	-2,6	>50	Frame	-0,09
Materno total (kg)	0,6	>50	Ossatura	0,15
Peso ano (kg)	9,4	<b>4</b>	Umbigo	0,12
Ganho pós desmama (kg)	5,6	<b>5</b>	Boca	0,19
Peso ao sobreano (kg)	12,1	<b>2</b>	Inserção de cauda	0
Per. Escrotal 15 meses (cm)	2,05	<b>0,5</b>	Musculosidade	0,42
Musculosidade sobreano(pt)	0,42	<b>1</b>	Pigmentação	-0,07
Período de gestação (dias)	-2	<b>0,1</b>	Profundidade	0,29
Recomcepção de S. Precoce (%)	15,76	<b>4</b>	Temperamento	-0,02
Prob. Parto Precoce	16,05	<b>4</b>	Úbere	0,15



# QLT RANGER

## NELORE CEIP



QLT Original  
QLT Original

CFM Orgulho  
C 110075

4707  
4707

QLT Lancaster  
519/11

Registro: 0953/17 | Código: 011NE04059 | Nascimento: 01/10/2017

Criador: Marcelo Nogueira Ferreira

Proprietário: Marcelo Nogueira Ferreira



### SUMÁRIO QUALITAS 2023

ÍNDICE QUALITAS: 14,4 TOP: 3%

AVALIAÇÕES GENÉTICAS		AVALIAÇÕES FUNCIONAIS		
	DEP	TOP	DEP	
Peso nascimento direto (kg)	0,6	>50	Angulação garupa	0,0
Peso desmama direto (kg)	6,3	4	Aprumos	0,04
Peso desmama materno (kg)	1,8	20	Frame	-0,01
Materno total (kg)	4,9	7	Ossatura	0,09
Peso ano (kg)	8,9	5	Umbigo	0,15
Ganho pós desmama (kg)	6,1	3	Boca	0,09
Peso ao sobreano (kg)	12,4	2	Inserção de cauda	0,04
Per. Escrotal 15 meses (cm)	1	6	Musculosidade	0,25
Musculosidade sobreano(pt)	0,25	10	Pigmentação	-0,06
Período de gestação (dias)	0	40	Profundidade	0,13
Recomcepção de S. Precoce (%)	15,27	5	Temperamento	0,05
Prob. Parto Precoce	15,7	5	Úbere	0



# QLT UAI

## LAPA GRANDE

## NELORE CEIP



REM Espião007  
REM A7

REM Galo  
REM A1576

REM Estanhada  
REM C A10

J617 Lapa Grande  
NELP 617

C8288 da MN  
LBMN C8288

Equatoriana Lapa Grande  
NELP 266

Registro: NELP 859 | Código: M859 | Nascimento: 03/10/2020

Criador: Bruno Vaz Amaral

Proprietário: Bruno Vaz Amaral



### SUMÁRIO QUALITAS 2023

ÍNDICE QUALITAS: 18,5 TOP: 0,5%

AVALIAÇÕES GENÉTICAS		AVALIAÇÕES FUNCIONAIS		
	DEP	TOP	DEP	
Peso nascimento direto (kg)	0,4	>50	Angulação garupa	0,03
Peso desmama direto (kg)	10,7	0,1	Aprumos	0,03
Peso desmama materno (kg)	1,3	25	Frame	-0,01
Materno total (kg)	6,7	2	Ossatura	0,14
Peso ano (kg)	18,9	0,1	Umbigo	0,02
Ganho pós desmama (kg)	9,9	0,1	Boca	0,08
Peso ao sobreano (kg)	20,7	0,1	Inserção de cauda	0,01
Per. Escrotal 15 meses (cm)	0,41	25	Musculosidade	0,29
Musculosidade sobreano(pt)	0,29	8	Pigmentação	0,02
Período de gestação (dias)	-	-	Profundidade	0,2
Recomcepção de S. Precoce (%)	-	-	Temperamento	0,16
Prob. Parto Precoce	-	-	Úbere	0,1



# UDINE 3BA

## NELORE CEIP



**Abraao PTZ**  
D50414PTZ

Paint Nitro  
C8170

A4009FBT  
A4009FBT

**5125153BA**  
5125153BA

Katmandu AJ  
351207AJ

2331123BA  
2331123BA

Registro: A0263203BA | Código: UDINE3BA | Nascimento: 11/08/2020  
Criador: José Francisco Micheloni  
Proprietário: José Francisco Figueiredo Micheloni e Outro e Ligia Franciscan Ricardo



### DELTA GEN 2023

ÍNDICES		ÍNDICE		TOP		DECA	
IDD		14,42		6		1	
IDF		12,13		4		1	
RMAT		9,03		23		3	
IFRIG		3,24		18		2	
IPREC		0,55		48		5	

SOBREANO				DESMAMA							
DEP		TOP		DECA		DEP		TOP		DECA	
PN	-0,11	42	5	D240	28,76	9	1	GDS	4,02	6	1
D160	6,86	9	1	D400	35,62	7	1	CONF	0,2	8	1
GND	3,53	7	1	PREC	0,4	1	1	MUSC	0,32	4	1
CONF	0,13	15	2	UMB	0,08	32	4	PEI	0,05	45	5
PREC	0,26	4	1	IPP	2.13	64	7				
MUSC	0,19	11	2								
UMB	0,09	29	3								



# QLT ULTRA DA BSB

## NELORE CEIP



**REM Galo**  
REM A1576

REM Espião007  
REM A7

REM Estanhada  
REMC A10

**3417 da BSB**  
EMCC 3417

Ikallai FIV da BSB  
EMCC 2260

Jettanna da BSB  
EMCC 2678

Registro: EMCC 6244 | Código: 6244DABSB | Nascimento: 10/10/2020  
Criador: Elson Mario de Castilho  
Proprietário: Elson Mario de Castilho, Sérgio Sarti Magnani e Marca 40 Participações Agronegócios Ltda



### SUMÁRIO QUALITAS 2023

ÍNDICE QUALITAS: 20,9 TOP: 0,1%

AVALIAÇÕES GENÉTICAS		AVALIAÇÕES FUNCIONAIS		
	DEP	TOP	DEP	
Peso nascimento direto (kg)	0,5	>50	Angulação garupa	0,02
Peso desmama direto (kg)	11,8	0,1	Aprumos	0
Peso desmama materno (kg)	2,8	9	Frame	0,11
Materno total (kg)	8,7	0,5	Ossatura	0,17
Peso ano (kg)	19,6	0,1	Umbigo	0,7
Ganho pós desmama (kg)	9,5	0,1	Boca	0,18
Peso ao sobreano (kg)	21,3	0,1	Inserção de cauda	0
Per. Escrotal 15 meses (cm)	0,89	8	Musculosidade	0,35
Musculosidade sobreano(pt)	0,35	4	Pigmentação	-0,04
Período de gestação (dias)	-	-	Profundidade	0,22
Reconcepção de S. Precoce (%)	-	-	Temperamento	0,16
Prob. Parto Precoce	-	-	Úbere	0,06





QLT **UNGIDO NG**  
NELORE CEIP



**Qualitas Nero**  
3713

CFM Orgulho  
A3342

7809  
7809

**180465**  
180465

QLT JAGUAR  
1869/09

120444  
120444

Registro: 0338/20 | Código: QLTUNGIDO | Nascimento: 28/08/2020

Criador: Benedito Antônio Gaspar Goulart

Proprietário: Benedito Antônio Gaspar Goulart



**SUMÁRIO QUALITAS 2023**

ÍNDICE QUALITAS: 23 TOP: 0,1%

AVALIAÇÕES GENÉTICAS		AVALIAÇÕES FUNCIONAIS		
	DEP	TOP	DEP	
Peso nascimento direto (kg)	-0,7	>50	Angulação garupa	0,1
Peso desmama direto (kg)	8,1	1	Aprumos	-0,01
Peso desmama materno (kg)	3,4	5	Frame	-0,07
Materno total (kg)	7,4	1	Ossatura	0,12
Peso ano (kg)	12,1	1	Umbigo	0,17
Ganho pós desmama (kg)	5,2	6	Boca	0,18
Peso ao sobreano (kg)	13,3	1	Inserção de cauda	0
Per. Escrotal 15 meses (cm)	0,86	8	Musculosidade	0,52
Musculosidade sobreano(pt)	0,52	0,1	Pigmentação	0,13
Período de gestação (dias)	-	-	Profundidade	0,2
Recomposição de S. Precoce (%)	-	-	Temperamento	0,07
Prob. Parto Precoce	-	-	Úbere	0,09



QLT **ÚNICO** DA BSB  
NELORE CEIP



**Artilheiro FVC**  
FVCP 332

REM Armador  
REMC 5326

SINTONIA RMVC  
RMVC 450

**4913 da BSB**  
EMCC 4913

Sherlock MAT.  
RDM 6023

4261 da BSB  
4261 da BSB

Registro: EMCC 5962 | Código: 5962DABSB | Nascimento: 18/08/2020

Criador: Elson Mario de Castilho

Proprietário: Elson Mario de Castilho



**SUMÁRIO QUALITAS 2023**

ÍNDICE QUALITAS: 17,7 TOP: 0,5%

AVALIAÇÕES GENÉTICAS		AVALIAÇÕES FUNCIONAIS		
	DEP	TOP		DEP
Peso nascimento direto (kg)	0,6	50	Angulação garupa	0,1
Peso desmama direto (kg)	8,1	1	Aprumos	-0,01
Peso desmama materno (kg)	3,4	5	Frame	-0,07
Materno total (kg)	7,4	1	Ossatura	0,12
Peso ano (kg)	12,1	1	Umbigo	0,17
Ganho pós desmama (kg)	5,2	6	Boca	0,18
Peso ao sobreano (kg)	13,3	1	Inserção de cauda	0
Per. Escrotal 15 meses (cm)	0,86	8	Musculosidade	0,52
Musculosidade sobreano(pt)	0,52	1	Pigmentação	0,13
Período de gestação (dias)	-	-	Profundidade	0,2
Recomposição de S. Precoce (%)	-	-	Temperamento	-
Prob. Parto Precoce	-	-	Úbere	0,09



QLT **URANO DA BV**  
NELORE CEIP



**Carandah Mat.**  
RDM A83

Vernon Mat  
RDM 8020

Andreza Mat  
RDM 8308

**WZN 140154**  
WZN 140154

Registro: 3855/20 | Código: QLTURANO | Nascimento: 23/10/2020  
Criador: Weida Zancaner  
Proprietário: Weida Zancaner



**SUMÁRIO QUALITAS 2023**

ÍNDICE QUALITAS: 22,3 TOP: 0,1%

AVALIAÇÕES GENÉTICAS			AVALIAÇÕES FUNCIONAIS	
	DEP	TOP		DEP
Peso nascimento direto (kg)	1,8	>50	Angulação garupa	0,02
Peso desmama direto (kg)	13,7	0,1	Aprumos	0,05
Peso desmama materno (kg)	3,2	6	Frame	0,14
Materno total (kg)	10	0,1	Ossatura	0,18
Peso ano (kg)	20,8	0,1	Umbigo	0,07
Ganho pós desmama (kg)	9,1	0,5	Boca	0,22
Peso ao sobreano (kg)	22,8	0,1	Inserção de cauda	0
Per. Escrotal 15 meses (cm)	0,58	15	Musculosidade	0,48
Musculosidade sobreano(pt)	0,48	0,5	Pigmentação	0,25
Período de gestação (dias)	-	-	Profundidade	0,37
Recomposição de S. Precoce (%)	-	-	Temperamento	0,13
Prob. Parto Precoce	-	-	Úbere	0,1



**URUPÁ FM**  
NELORE CEIP



**Guaiba FM**  
61816FM

Especial TUL  
529310TUL

516713FM  
516713FM

**50717FM**  
50717FM

Lítio AJ  
698706AJ

77711FM  
77711FM

Registro: 206920FM | Código: URUPA | Nascimento: 29/11/2019  
Criador: Agropecuária Maragogipe Ltda  
Proprietário: Agropecuária Maragogipe Ltda



**DELTA GEN 2023**

ÍNDICES	ÍNDICE	TOP	DECA
IDD	2,22	40	4
IDF	7,51	14	2
RMAT	18,48	5	1
IFRIG	8,1	1	1
IPREC	15,83	2	1

SOBREANO				DESMAMA			
	DEP	TOP	DECA		DEP	TOP	DECA
PN	-0,1	43	5	D240	25,26	12	2
D160	-2,38	69	7	GDS	3,28	11	2
GND	-1,47	74	8	D400	22,88	17	2
CONF	-0,19	94	10	CONF	-0,07	70	7
PREC	0,49	1	1	PREC	0,59	1	1
MUSC	0,45	1	1	MUSC	0,66	1	1
UMB	-0,82	100	10	UMB	-0,1	74	8
				PEI	0,57	8	1
				IPP	-7,53	12	2



# QLT UTAH DA AGROPONTIERI

## NELORE CEIP



REM Espião007  
REM A7

REM Agortan  
REMC 5809

REM Constelação  
REMC 7291

07213 da Agropontieri  
DY 7093

CFM Marco  
---

13106  
---

Registro: GGPC 184 | Código: 184 | Nascimento: 24/08/2020

Criador: Guilherme Garcia Pontieri (Rancho Alegre)

Proprietário: Guilherme Garcia Pontieri



### SUMÁRIO QUALITAS 2023

ÍNDICE QUALITAS: 20 TOP 0,5%

AVALIAÇÕES GENÉTICAS		AVALIAÇÕES FUNCIONAIS		
	DEP	TOP		DEP
Peso nascimento direto (kg)	-0,1	30	Angulação garupa	-0,03
Peso desmama direto (kg)	0,22	8,9	Aprumos	0,5
Peso desmama materno (kg)	3,6	4	Frame	-0,1
Materno total (kg)	0,29	8	Ossatura	0,5
Peso ano (kg)	17	0,1	Umbigo	0,14
Ganho pós desmama (kg)	0,3	8,9	Boca	0,5
Peso ao sobreano (kg)	17,8	0,1	Inserção de cauda	0,05
Per. Escrotal 15 meses (cm)	1,3	3	Musculosidade	0,33
Musculosidade sobreano(pt)	0,33	5	Pigmentação	0,05
Período de gestação (dias)	1	>50	Profundidade	0,39
Recomcepção de S. Precoce (%)	0,32	19,22	Temperamento	0,19
Prob. Parto Precoce	19,72	1	Úbere	0,05



# QLT UTAN DA CAPIVARA

## NELORE CEIP



CFM Viking  
---

QLT Perere  
QLT Perere

Q 80305  
Q80305

Registro: 3581/20 | Código: QLTUTAN | Nascimento: 23/08/2020

Criador: Daniel Artur Baumgartner e Outro

Proprietário: Daniel Artur Baumgartner e Outro



### SUMÁRIO QUALITAS 2023

ÍNDICE QUALITAS: 23,6 TOP: 0,1%

AVALIAÇÕES GENÉTICAS		AVALIAÇÕES FUNCIONAIS		
	DEP	TOP		DEP
Peso nascimento direto (kg)	-0,2	25	Angulação garupa	0
Peso desmama direto (kg)	7,3	2	Aprumos	0,02
Peso desmama materno (kg)	1,6	20	Frame	0,05
Materno total (kg)	5,3	6	Ossatura	0,14
Peso ano (kg)	16,7	0,1	Umbigo	0,05
Ganho pós desmama (kg)	11	0,1	Boca	0,14
Peso ao sobreano (kg)	18,3	0,1	Inserção de cauda	0,05
Per. Escrotal 15 meses (cm)	2,26	0,1	Musculosidade	0,31
Musculosidade sobreano(pt)	0,31	6	Pigmentação	0,02
Período de gestação (dias)	-	-	Profundidade	0,22
Recomcepção de S. Precoce (%)	-	-	Temperamento	0,08
Prob. Parto Precoce	-	-	Úbere	0,06





# VINHÁTICO 3BA

## NELORE CEIP



**Pardo FM**  
74111FM

Bandeirante JCA  
2808JCA

7071106FM  
7071106FM

**4521143BA**  
4521143BA

Torpedo PA  
205205PA

4521143BA  
4521143BA

Registro: 7453173BA | Código: VINHATICO3BA | Nascimento: 09/09/2017

Criador: José Francisco Micheloni

Proprietário: José Francisco Micheloni



### DELTA GEN 2023

ÍNDICES	ÍNDICE	TOP	DECA
IDD	20,32	5	1
IDF	26,04	1	1
RMAT	21,82	1	1
IFRIG	7,59	1	1
IPREC	4,17	38	4

SOBREANO				DESMAMA			
	DEP	TOP	DECA		DEP	TOP	DECA
PN	0,03	53	6	D240	80,43	1	1
D160	8,02	9	1	GDS	10,05	1	1
GND	3,88	5	1	D400	88,45	1	1
CONF	0,09	24	3	CONF	0,29	2	1
PREC	0,54	1	1	PREC	0,76	1	1
MUSC	0,49	1	1	MUSC	0,81	1	1
UMB	0,32	100	10	UMB	0,28	100	10
				PEI	-0,33	92	10
				IPP	-11,32	3	1



# YPIRANGA FM

## NELORE CEIP



**Maori AJ**  
1025509AJN

Curio AJ  
CURIOAJ

574406AJ  
574406AJ

**120218FM**  
120218FM

FMRMSD018  
FMRMSD018

98214FM  
98214FM

Registro: 55620FM | Código: YPIRANGAFM | Nascimento: 19/09/2020

Criador: Agropecuária Maragogipe Ltda

Proprietário: Agropecuária Maragogipe Ltda



### DELTA GEN 2023

ÍNDICES	ÍNDICE	TOP	DECA
IDD	20,26	2	1
IDF	9,43	9	1
RMAT	17,78	5	1
IFRIG	2,46	24	3
IPREC	4,63	28	3

SOBREANO				DESMAMA			
	DEP	TOP	DECA		DEP	TOP	DECA
PN	0,08	58	6	D240	-14,91	77	8
D160	9,39	3	1	GDS	-1,8	76	8
GND	4,85	2	1	D400	-5,51	60	6
CONF	0,19	7	1	CONF	0,19	10	1
PREC	0,33	1	1	PREC	0,32	3	1
MUSC	0,31	2	1	MUSC	0,26	7	1
UMB	0,45	100	10	UMB	-0,18	88	9
				PEI	-0,22	72	8
				IPP	-7,81	11	2



**NÃO DEIXE** A SUA MARCA FORA DO AR!



NATVIA

OPERADORAS

Claro-tv

183

SKY

163

vivo

582



178

PARABÓLICA

Banda KU



Banda C

APLICATIVO



App Store



Google Play



TVTerraviva.com.br



Canal Terraviva

INTERNET

*Divulgue o seu produto, serviço ou leilão no Terraviva, o canal que cultiva o melhor do Brasil. Com uma cobertura total, conexão e audiência, sintonizamos a sua marca com um público selecionado.*

Entre em contato: \_\_\_\_\_



(11) **99959-5037**



(11) **2186-6705**



**terraviva**

# ALEMÃO

M.DA SERRA  
NELORE MOCHO



Registro: VRJM 1735 | Código: 011NM02083 | Nascimento: 25/10/2020

Criador: José Olavo Borges Mendes

Proprietário: José Olavo Borges Mendes e Daniel de Sousa Patrus



**Épico RG**  
RGM 3330

Bitelo  
TECO 105

Acima RG  
RGM 2307

**Silhueta M.da Serra**  
VRJM 1365

Funcionário de Naviraí  
CSCN 9022

Nacela M.da Serra  
VRJM 1066

## SUMÁRIO PMGZ 2023 (GENÔMICA)

	PM-EM	PN-ED	PD-ED	PA-ED	PS-ED	IPP	PE-365	PE-450	STAY	AOL	ACAB	iABCZ
DEP	3,35	0,44	4,20	7,24	9,76	-7,45	0,49	0,80	29,72	0,50	0,34	8,87
ACC	21	28	28	27	27	18	19	20	13	20	17	-
DECA	<b>1</b>	9	2	2	2	3	2	2	6	4	4	2

NFT: | NRT: | NFP210: | NREBP210: | NFP450: | NREBP450: | NNP120: | NNREBP120:

## SUMÁRIO EMBRAPA / GENEPLUS 2023

	P120-EM	PN	PD	PS	IPP	PE-450	STAY	AOL	EGS	IQGg
DEP	3,35	0,44	4,20	9,76	-7,45	0,80	29,72	0,50	0,34	12,73
ACC	21	28	28	27	18	20	13	20	17	-
TOP	<b>3</b>	85	27	19	33	14	60	44	37	21

FD: REBD: FT: REBT:



# BENTLEY

FIV DA ZOLLER  
NELORE MOCHO



Registro: ZOL 964 | Código: 011NM02068 | Nascimento: 04/03/2021

Criador: Z. Holding Participações S/A

Proprietário: Raphael Zoller e José Rafael da Silva



**Histórico RG**  
RGM 4014

Épico RG  
RGM 3330

3186 RG  
RGM 3186

**Rancheira FIV da Zoller**  
ZOL 629

Vencius RG  
RGM 1867

Natureza FIV da Zoller  
ZOL 517

## SUMÁRIO PMGZ 2023 (GENÔMICA)

	PM-EM	PN-ED	PD-ED	PA-ED	PS-ED	IPP	PE-365	PE-450	STAY	AOL	ACAB	iABCZ
DEP	1,49	0,35	8,61	6,62	6,49	-6,78	0,48	0,37	28,84	0,20	1,75	8,32
ACC	16	22	26	26	24	14	18	20	8	19	18	-
DECA	2	8	<b>1</b>	2	3	4	2	4	7	5	<b>1</b>	3

NFT: | NRT: | NFP210: | NREBP210: | NFP450: | NREBP450: | NNP120: | NNREBP120:

## SUMÁRIO EMBRAPA / GENEPLUS 2023

	P120-EM	PN	PD	PS	IPP	PE-450	STAY	AOL	EGS	IQGg
DEP	1,49	0,35	8,61	6,48	-6,78	0,37	28,84	0,20	1,75	8,34
ACC	16	22	26	24	14	20	8	19	18	-
TOP	23	77	<b>4</b>	34	35	36	68	54	<b>5</b>	35

FD: REBD: FT: REBT:





# BOING-1048 FIV DA ZOLLER

## NELORE MOCHO



Registro: ZOL 1048 | Código: 011NM02082 | Nascimento: 07/08/2021

Criador: Z. Holding Participações S/A

Proprietário: Raphael Zoller e Carlos Américo da Silva



**Histórico RG**  
RGM 4014

Épico RG  
RGM 3330

3186 RG  
RGM 3186

**7665-14 do AR**  
ARR D7665

Sasarico FIV de CV  
CVCV 9571

3171-06 do AR  
ARR C3171

### SUMÁRIO PMGZ 2023 (GENÔMICA)

	PM-EM	PN-ED	PD-ED	PA-ED	PS-ED	IPP	PE-365	PE-450	STAY	AOL	ACAB	iABCZ
DEP	1,59	0,25	5,92	5,55	7,23	-12,39	0,20	0,20	30,13	1,47	2,06	8,38
ACC	16	23	23	23	23	12	18	19	7	17	14	-
DECA	2	7	2	2	3	2	4	5	6	2	1	3

NFT: | NRT: | NFP210: | NREBP210: | NFP450: | NREBP450: | NNP120: | NNREBP120:

### SUMÁRIO EMBRAPA / GENEPLUS 2023

	P120-EM	PN	PD	PS	IPP	PE-450	STAY	AOL	EGS	IQGg
DEP	1,59	0,25	5,92	7,23	-12,39	0,20	30,13	1,47	2,06	11,22
ACC	16	23	23	23	12	19	7	17	14	-
TOP	21	65	14	30	18	47	56	17	3	26

FD: REBD: FT: REBT:



# ESPECIALISTA CAMPARINO

## NELORE MOCHO



Registro: JHVM 21652 | Código: 011NM02079 | Nascimento: 07/11/2020

Criador: José Humberto Villela Martins

Proprietário: Raphael Zoller



**Galático FIV Camparino**  
JHVM 16277

REM Armador  
REMC 5326

JHVM 9868 FIV Camparino  
JHVM 9868

**Ciranda FIV Camparino**  
JHVM 16448

Major Camparino  
JHVM 11321

JHVM 7885 Camparino  
JHVM 7885

### SUMÁRIO PMGZ 2023 (GENÔMICA)

	PM-EM	PN-ED	PD-ED	PA-ED	PS-ED	IPP	PE-365	PE-450	STAY	AOL	ACAB	iABCZ
DEP	1,85	0,40	7,86	14,82	16,03	-18,45	0,70	0,97	36,23	4,46	1,58	18,01
ACC	32	44	45	44	45	24	35	37	20	43	35	-
DECA	2	9	1	1	1	1	1	1	1	1	1	1

NFT: | NRT: | NFP210: | NREBP210: | NFP450: | NREBP450: | NNP120: | NNREBP120:

### SUMÁRIO EMBRAPA / GENEPLUS 2023

	P120-EM	PN	PD	PS	IPP	PE-450	STAY	AOL	EGS	IQGg
DEP	1,85	0,4	7,86	16,03	-18,45	0,97	36,23	4,46	1,58	26,68
ACC	32	44	45	45	25	37	20	43	35	-
TOP	17	81	6	4	7	8	8	0,1	7	2

FD: REBD: FT: REBT:

### SUMÁRIO ANCP 2023 G

	MP120	DPN	DP210	DP365	DP450	DPE365	DPE450	DSTAY	D3P	DAOL	DACAB	MGTe
DEP	2,39	1,21	9,67	20,80	18,04	0,77	0,85	70,77	77,10	3,68	0,87	19,01
ACC	42	71	55	63	66	69	73	52	58	66	63	57
TOP	16	84	12	7	13	15	17	32	46	2	3	9

NF120: 0 | NR120: 0 | NF450: 0 | NR450: 0 | NR120: 0 | NR120: 0



# GLOCK DE CV

## NELORE MOCHO



Registro: CVCV 26701 | Código: GLOCKCV | Nascimento: 11/09/2020

Criador: Carlos Viacava

Proprietário: Carlos Viacava



**Django de CV**  
CVCV 21268

Wilson FIV de CV  
CVCV 15258

Zelara de CV  
CVCV14761

**Beach de CV**  
CVCV 18786 (\*)

MEI Misterioso da SM  
MEI 514

Sombra FIV de CV  
CVCV 9618 (\*)

### SUMÁRIO PMGZ 2023 (GENÔMICA)

	PM-EM	PN-ED	PD-ED	PA-ED	PS-ED	IPP	PE-365	PE-450	STAY	AOL	ACAB	İABCZ
DEP	1,28	0,82	7,61	16,93	23,76	-42,19	1,06	1,74	37,43	3,74	2,52	24,49
ACC	27	40	40	40	41	20	32	39	16	34	26	-
DECA	3	10	1	1	1	1	1	1	1	1	1	1

NFT: | NRT: | NFP210: | NREBP210: | NFP450: | NREBP450: | NNP120: | NNP120:

### SUMÁRIO EMBRAPA / GENEPLUS 2023

	P120-EM	PN	PD	PS	IPP	PE-450	STAY	AOL	EGS	IQGg
DEP	1,28	0,82	7,61	23,76	-42,19	1,74	37,43	3,74	2,52	36,75
ACC	27	40	40	41	20	39	16	34	26	-
TOP	27	99	6	0,5	0,1	0,5	5	0,5	1	0,5

FD: REBD: FT: REBT:

### SUMÁRIO ANCP 2023 G

	MP120	DPN	DP210	DP365	DP450	DPE365	DPE450	DSTAY	D3P	DAOL	DACAB	MGTe
DEP	1,95	1,95	11,57	26,81	29,96	1,65	1,52	86,09	89,25	3,98	0,17	26,12
ACC	34	64	49	57	60	63	67	42	50	57	53	50
TOP	23	96	7	2	2	2	5	9	5	1	32	2

NF120: 0 | NR120: 0 | NF450: 0 | NR450: 0 | NN120: 0 | NRN120: 0



# HD CAMPARINO

## NELORE MOCHO



Registro: JHVM 21644 | Código: 011NM02080 | Nascimento: 03/11/2020

Criador: José Humberto Villela Martins

Proprietário: Julio Nacif Hiza, Marcelo Fernando Muñoz Añez e Carlos Henrique Muñoz Añez



**Duque FIV Camparino**  
JHVM 17499

Craque Camparino  
JHVM 13629

JHVM 13058 Camparino  
JHVM 13058

**Eletronica FIV Camparino**  
JHVM 17565

REM Armador  
REMC 5326

Batalha Camparino  
JHVM 14812

### SUMÁRIO PMGZ 2023 (GENÔMICA)

	PM-EM	PN-ED	PD-ED	PA-ED	PS-ED	IPP	PE-365	PE-450	STAY	AOL	ACAB	İABCZ
DEP	6,92	0,40	7,47	17,13	17,86	-31,66	1,28	1,47	39,62	1,76	2,21	27,00
ACC	27	42	41	42	41	20	39	35	16	41	34	-
DECA	1	9	1	1	1	1	1	1	1	1	1	1

NFT: | NRT: | NFP210: | NREBP210: | NFP450: | NREBP450: | NNP120: | NNP120:

### SUMÁRIO EMBRAPA / GENEPLUS 2023

	P120-EM	PN	PD	PS	IPP	PE-450	STAY	AOL	EGS	IQGg
DEP	6,92	0,4	7,47	17,86	-31,66	1,47	39,62	1,76	2,21	33,83
ACC	27	42	42	41	20	35	16	41	34	-
TOP	0,1	82	7	3	0,5	2	2	12	2	0,5

FD: REBD: FT: REBT:

### SUMÁRIO ANCP 2023 G

	MP120	DPN	DP210	DP365	DP450	DPE365	DPE450	DSTAY	D3P	DAOL	DACAB	MGTe
DEP	7,29	1,09	8,60	22,52	20,42	1,10	0,94	88,97	94,89	1,23	1,21	25,27
ACC	71	88	80	84	86	87	89	79	82	85	84	81
TOP	0,1	80	15	5	9	8	15	5	0,1	13	0,5	2

NF120: 0 | NR120: 0 | NF450: 0 | NR450: 0 | NN120: 0 | NRN120: 0



# KULAL MOCHO DA JAPARANDUBA

## NELORE MOCHO



Registro: JAPA 10334 | Código: 011NM02064 | Nascimento: 07/12/2020  
 Criador: Japaranduba Faz. Reunidas LTDA.  
 Proprietário: Agropecuária RKC, Japaranduba Ganar, Carlos Alberto Teixeira e Nicanor Soares



**2575 Mocho RKC**  
 RKC 2575

REM USP  
 REM 5531

Thumada RKC  
 RKC 1956

**4858 FIV da EAO**  
 EAO A4858

REM Armador  
 REMC 5326

Orlandya da EAO  
 EAO 3606

### SUMÁRIO PMGZ 2023 (GENÔMICA)

	PM-EM	PN-ED	PD-ED	PA-ED	PS-ED	IPP	PE-365	PE-450	STAY	AOL	ACAB	iABCZ
DEP	4,95	0,49	11,42	18,28	23,95	-21,98	0,87	1,69	37,68	3,18	1,17	25,65
ACC	12	19	26	24	24	11	13	16	9	13	10	-
DECA	1	10	1	1	1	1	1	1	1	1	2	1

NFT: | NRT: | NFP210: | NREBP210: | NFP450: | NREBP450: | NNP120: | NNREBP120:

### SUMÁRIO EMBRAPA / GENEPLUS 2023

	P120-EM	PN	PD	PS	IPP	PE-450	STAY	AOL	EGS	IQGg
DEP	4,95	0,49	11,42	23,95	-21,98	1,69	37,68	3,18	1,17	36,45
ACC	12	19	26	24	11	16	9	13	10	-
TOP	0,5	88	0,5	0,5	3	0,5	4	1	13	0,5

FD: REBD: FT: REBT:



# MELGO DA CEDRO NM

## NELORE MOCHO



Registro: RJUS 1429 | Código: 011NM02067 | Nascimento: 17/11/2020  
 Criador: Renato Schneider  
 Proprietário: Renato Schneider



**Calibre FIV Camparino**  
 JHVM 13823

D4685 da MN (Campeão)  
 LBMN D4685

JHVM 9862 FIV Camparino  
 JHVM 9862

**Hera da Cedro NM**  
 RJUS 570

Vencius RG  
 RGM 1867

490  
 RJUS 490

### SUMÁRIO PMGZ 2023 (GENÔMICA)

	PM-EM	PN-ED	PD-ED	PA-ED	PS-ED	IPP	PE-365	PE-450	STAY	AOL	ACAB	iABCZ
DEP	3,20	0,47	12,72	19,57	25,78	-25,59	1,96	1,94	40,72	-0,35	3,21	29,42
ACC	35	44	44	44	45	29	36	38	20	43	36	-
DECA	1	9	1	1	1	1	1	1	1	7	1	1

NFT: | NRT: | NFP210: | NREBP210: | NFP450: | NREBP450: | NNP120: | NNREBP120:

### SUMÁRIO EMBRAPA / GENEPLUS 2023

	P120-EM	PN	PD	PS	IPP	PE-450	STAY	AOL	EGS	IQGg
DEP	3,20	0,47	12,72	25,78	-25,59	1,94	40,72	-0,35	3,21	37,14
ACC	35	44	44	45	29	38	20	43	36	-
TOP	4	87	0,5	0,1	2	0,1	1	71	0,1	0,5

FD: REBD: FT: REBT:

### SUMÁRIO ANCP 2023 G

	MP120	DPN	DP210	DP365	DP450	DPE365	DPE450	DSTAY	D3P	DAOL	DACAB	MGTe
DEP	3,08	1,25	14,06	26,86	27,04	1,84	1,90	82,32	79,85	-0,22	0,74	22,78
ACC	71	87	79	84	85	87	89	78	81	85	84	81
TOP	8	85	3	2	3	1	2	15	35	43	5	4

NF120: 0 | NR120: 0 | NF450: 0 | NR450: 0 | NN120: 0 | NR120: 0





# NATIVO FIV RG

## NELORE MOCHO



Registro: RGM 7029 | Código: 011NM02072 | Nascimento: 10/01/2021

Criador: Ricardo de Andrade Gouveia

Proprietário: Ricardo de Andrade Gouveia e Nelore CNBJ



**Lucro RG**  
RGM 5205

REM Vokolo  
REM 6447

4259 FIV RG  
RGM 4259

**5630 FIV RG**  
RGM 5630

Histórico RG  
RGM 4014

4720 FIV RG  
RGM 4720

### SUMÁRIO PMGZ 2023 (GENÔMICA)

	PM-EM	PN-ED	PD-ED	PA-ED	PS-ED	IPP	PE-365	PE-450	STAY	AOL	ACAB	ÍABCZ
DEP	3,98	0,50	13,26	23,19	28,61	-28,56	1,31	2,11	42,61	2,94	3,37	32,24
ACC	28	44	44	43	45	20	33	34	16	38	31	-
DECA	1	10	1	1	1	1	1	1	1	1	1	1

NFT: | NRT: | NFP210: | NREBP210: | NFP450: | NREBP450: | NNP120: | NNREBP120:

### SUMÁRIO EMBRAPA / GENEPLUS 2023

	P120-EM	PN	PD	PS	IPP	PE-450	STAY	AOL	EGS	IQGg
DEP	3,98	0,5	13,26	28,61	-28,56	2,11	42,61	2,94	3,37	45,56
ACC	28	44	44	45	20	34	16	38	31	-
TOP	2	89	0,1	0,1	1	0,1	0,5	2	0,1	0,1

FD: REBD: FT: REBT:

### SUMÁRIO ANCP 2023 G

	MP120	DPN	DP210	DP365	DP450	DPE365	DPE450	DSTAY	D3P	DAOL	DACAB	MGTg
DEP	5,62	0,54	14,60	30,28	31,27	1,51	1,38	93,22	86,49	1,50	0,55	28,22
ACC	71	88	80	84	86	87	89	79	82	85	84	81
TOP	1	54	3	1	1	3	7	1	11	11	9	0,5

NF120: 0 | NR120: 0 | NF450: 0 | NR450: 0 | NN120: 0 | NRN120: 0



# NEVOEIRO FIV RG

## NELORE MOCHO



Registro: RGM 6452 | Código: 011NM02081 | Nascimento: 17/08/2020

Criador: Ricardo de Andrade Gouveia

Proprietário: Nelore LUK e Nelorão Agro



**Impacto FIV RG**  
RGM 4376

REM Armador  
REM 5326

3616 RG  
RGM 3616

**5286 FIV RG**  
RGM 5286

Truck da Alô Brasil  
MNS 3981

3964 RG  
RGM 3964

### SUMÁRIO PMGZ 2023 (GENÔMICA)

	PM-EM	PN-ED	PD-ED	PA-ED	PS-ED	IPP	PE-365	PE-450	STAY	AOL	ACAB	ÍABCZ
DEP	5,53	0,76	15,87	24,26	28,69	-6,45	0,94	1,29	31,20	1,71	1,87	23,59
ACC	32	45	45	45	46	24	34	35	20	45	38	-
DECA	1	10	1	1	1	4	1	1	5	1	1	1

NFT: | NRT: | NFP210: | NREBP210: | NFP450: | NREBP450: | NNP120: | NNREBP120:

### SUMÁRIO EMBRAPA / GENEPLUS 2023

	P120-EM	PN	PD	PS	IPP	PE-450	STAY	AOL	EGS	IQGg
DEP	5,53	0,76	15,87	28,69	-6,44	1,29	31,20	1,71	1,87	33,17
ACC	32	45	45	46	24	35	20	45	38	-
TOP	0,1	99	0,1	0,1	36	3	45	13	4	0,5

FD: REBD: FT: 1 REBT: 1

### SUMÁRIO ANCP 2023 G

	MP120	DPN	DP210	DP365	DP450	DPE365	DPE450	DSTAY	D3P	DAOL	DACAB	MGTg
DEP	3,94	1,73	21,61	34,22	36,50	1,18	1,48	84,89	84,67	1,36	0,41	29,18
ACC	71	88	80	84	86	87	89	79	82	85	84	81
TOP	4	94	0,1	0,5	0,5	6	5	11	17	12	15	0,5

NF120: 0 | NR120: 0 | NF450: 0 | NR450: 0 | NN120: 0 | NRN120: 0



# NOTÓRIO FIV RG

## NELORE MOCHO



Registro: RGM 6589 | Código: 011NM02074 | Nascimento: 17/09/2020

Criador: Ricardo de Andrade Gouveia

Proprietário: Ricardo de Andrade Gouveia e Elias Junior da Silva



**REM Garantido**  
REM A1936

REM Espião007  
REM A7

REM Dhistinta  
REMC 8739

**5623 FIV RG**  
RGM 5623

Histórico RG  
RGM 4014

4720 FIV RG  
RGM 4720

### SUMÁRIO PMGZ 2023 (GENÔMICA)

	PM-EM	PN-ED	PD-ED	PA-ED	PS-ED	IPP	PE-365	PE-450	STAY	AOL	ACAB	iABCZ
DEP	-1,16	0,99	17,23	21,42	28,05	-35,64	1,61	2,26	34,80	3,18	4,63	26,54
ACC	33	45	45	43	47	25	37	39	17	45	37	-
DECA	8	10	1	1	1	1	1	1	2	1	1	1

NFT: | NRT: | NFP210: | NREBP210: | NFP450: | NREBP450: | NNP120: | NNREBP120:

### SUMÁRIO EMBRAPA / GENEPLUS 2023

	P120-EM	PN	PD	PS	IPP	PE-450	STAY	AOL	EGS	IQGg
DEP	-1,16	0,99	17,23	28,05	-35,64	2,26	34,80	3,18	4,63	37,94
ACC	33	45	45	47	25	39	17	45	37	-
TOP	81	99	0,1	0,1	0,1	0,1	15	1	0,1	0,1

FD: REBD: FT: REBT:

### SUMÁRIO ANCP 2023 G

	MP120	DPN	DP210	DP365	DP450	DPE365	DPE450	DSTAY	D3P	DAOL	DACAB	MGTe
DEP	-1,10	1,68	20,45	30,44	30,68	1,76	1,64	69,16	89,65	2,90	0,55	25,53
ACC	71	88	80	84	86	87	89	79	82	85	84	81
TOP	93	93	0,5	1	1	2	4	35	4	3	9	2

NF120: 0 | NR120: 0 | NF450: 0 | NR450: 0 | NN120: 0 | NRN120: 0



## Plano Genético

NÃO EXISTE UM TOURO IDEAL PARA TODOS  
**EXISTE O TOURO IDEAL**  
**PARA O SEU REBANHO**

Procure um de nossos representantes para elaborar o seu **Planejamento Genético**, através de nosso **sistema exclusivo** e aumente seus **lucros!**





# ÍNDICE NELORE PO

15	3830	40	CALIBUR	65	ÊXITO
15	4527 HWA OURO BRANCO	40	CAPITÃO DA ANP	65	EXTRATO
16	4527 FIV KATISPERA	41	CAPITÃO DA PERBONI	66	FACEBOOK
16	4587	41	CARVALHO	66	FAHAL
17	4610	42	CBT	67	FALCÃO
17	4630 RAÇADOR	42	CENTEIO	67	FARPADO
18	7044	43	CH LIDER	68	FEDERER
18	7204	43	CHACAL	68	FERRO
19	9421	44	COMANDER	69	FINLANDES
19	19911-20 (NAVIRAI FIV)	44	COMBATE	69	FORD
20	19962-20 (NAVIRAI)	45	CONTRATO	70	FOSTER
20	3424J	45	CORINGA	70	GALLO
21	4300C	46	COROADO	72	GARCIA
21	4475P	46	CRITÉRIO	72	GARDEL
22	A5065	47	D50	73	GATILHO
22	ABSOLUTO	47	D8	73	GESTOR
23	AÇO	48	DAGAN	74	GLOCK
23	AIRON DA LAGOA ALTA	48	DARDO	74	GOIANO
24	AIRON NAVIRAÍ	49	DARK	75	GOLAÇO
24	ALDEBARÃ	49	DELEGADO	75	GOLIAS FIV GUADALUPE
25	ALPINISTA	50	DELTA	76	GOLIAS FVC
25	AMIM	50	DESENHO	76	GORDON
26	ANGICO	51	DIAMANTE	77	GRADIENTE
26	APOLO DA LAGOA ALTA	51	DIESEL	77	GRAFITE
27	APOLO BONS	52	DIJON	78	GUERREIRO
27	APOLO FIV DE NAVIRAÍ	52	DODGE	78	GUNTUR
28	ARCO	53	DUCATTI	79	GURUPI
28	ARJUN	53	DUETO	79	HANOVER
29	ARMANI	54	DURANGO FIV DA EAO	80	HANU
29	ARTIGO	54	DURANGO DA ALÔ BRASIL	80	HASSAN
30	ARUN	56	EL CRIADOR	81	HAVAI
30	ATACAMA	56	ELEITO FIV DA EAO	81	HAZO
31	ATACANTE	57	ELEITO DA AGRONOVA	82	HERÓICO
31	AVALANCHE	57	ELO EAO	82	HIERRO
32	AZULEJO	58	ELO FIV DA AGRONOVA	83	HONDA
32	B4549	58	EMBATE	83	HOUSTON
33	B5277	59	EMBLEMÁTICO	84	IGAON
33	BACALHAU	59	ENTOADO	84	INCRÍVEL
34	BAIANO	60	ESPÍRITO	85	INDIANO
34	BEKA KAMAL	60	ESPLENDOROSO	85	JAMAL
36	BENDITO	61	ESSENCIAL	86	JAMON
36	BOEING	61	ESTEIO	86	JATO
37	BRUTO	62	ESTILO	87	JATOBA DA HORA
37	BÚLGARO	62	ESTUDANTE	87	JATOBA GEN. ADITIVA
38	BURGUÊS	63	EVALIADA	88	JOB
38	BUROCRATA	63	EVEREST	88	JOGO CERTO
39	CABULOSO	64	EXCLUSIVO	89	JORDÃO
39	CACIQUE	64	EXÉRCITO	89	JUIZ



# ÍNDICE

90	JUMBO	NELORE PO		NELORE CEIP			
90	LA PORTE	110	SANSÃO	129	ABSINTO	147	NILO
91	LACHLAN	110	SARRACENO	129	ABUSADO	147	ONIX
91	LATINO	111	SENADOR	130	AMAROK	148	OREGON
92	LEGACY	111	SERTÃO	130	ATRAENTE	148	PAJEU
92	LENNON	112	SINAL	131	BÁRBARO	149	RADAR
93	LENOC	112	SOBERANO	131	BERRANTE FS	149	RAMBO
93	LÍDER	113	SP8	132	BOLT	150	RANGER
94	LOGAN	113	SULTÃO	132	BRUTUS	150	UAI
94	LOZANO	114	TAIPPE	133	CAYMAN	151	UDINE
95	LUTADOR	114	TANQUE	133	CHIANTI	151	ULTRA
95	LUTHER	115	TIBET	134	CONGO	152	UNGIDO NG
96	MARRUCO	115	TIKTOK	134	DEAN	152	ÚNICO
96	MAXICAN	116	TOKIO	135	DOURO	153	URANO DA BV
97	MÉRITO	116	TORONTO	135	ENCANTO	153	URUPÁ
97	MESTRE	117	TRIUNFO	136	ENOQUE	154	UTAH DA AGROPONTIERI
98	METEORO	117	TRUMP	136	FORTUNATO	154	UTAN DA CAPIVARA
98	MONSTRO	118	TSUNAMI	137	GENÔMICO	155	VINHÁTICO
99	MUNDO	118	TUCSON	137	GUARITÁ	155	YPIRANGA
99	MURANO	119	UNIVERSO	138	HEBRAICO	NELORE MOCHO	
100	MUSTANG	119	VALJAN	138	HERDEIRO		
100	NÁUTICO	120	VIGOR	139	HERÓI		
101	NEPAL	120	VISUAL	139	HUMAITÁ		
101	NERO	121	VOLEI	140	IANQUE	157	ALEMÃO
102	NOSTRO	121	WINNER	140	ÍCONE	157	BENTLEY
102	NÚCLEO	122	ZERO UM	141	ÍMPAR FST	158	BOING-1048
103	OBAMA	NELORE PINTADO		141	INSTINTO	158	ESPECIALISTA
103	PAN			142	ITIQUIRA	159	GLOCK
104	PASSAPORT			142	JORDÃO	159	HD
104	PIRÂMIDE			143	JURUÁ	160	KULAL
105	PIRATA	123	ASTRO	143	LAEL	160	MELGO
105	PRESENTE	123	CAFÉ	143	MATZ	161	NATIVO
105	PRESENTE	124	CONHAQUE	144	MENTOR	161	NEVOEIRO
106	PRESIDENTE	124	GUNGA	144	MILAN	162	NOTÓRIO
106	REAL	125	IBIZA	145	MODENA		
107	ROLEX	125	JIPE	145	NÁPOLI		
107	ROMANO	126	MODERNO	146	NIGER		
108	ROTTERDAN	126	PROVADOR				
108	ROYAL DA DI GENIO	127	SONHO				
109	SAKURABA	127	VALOR				
109	SALTO	128	VEGAS				